

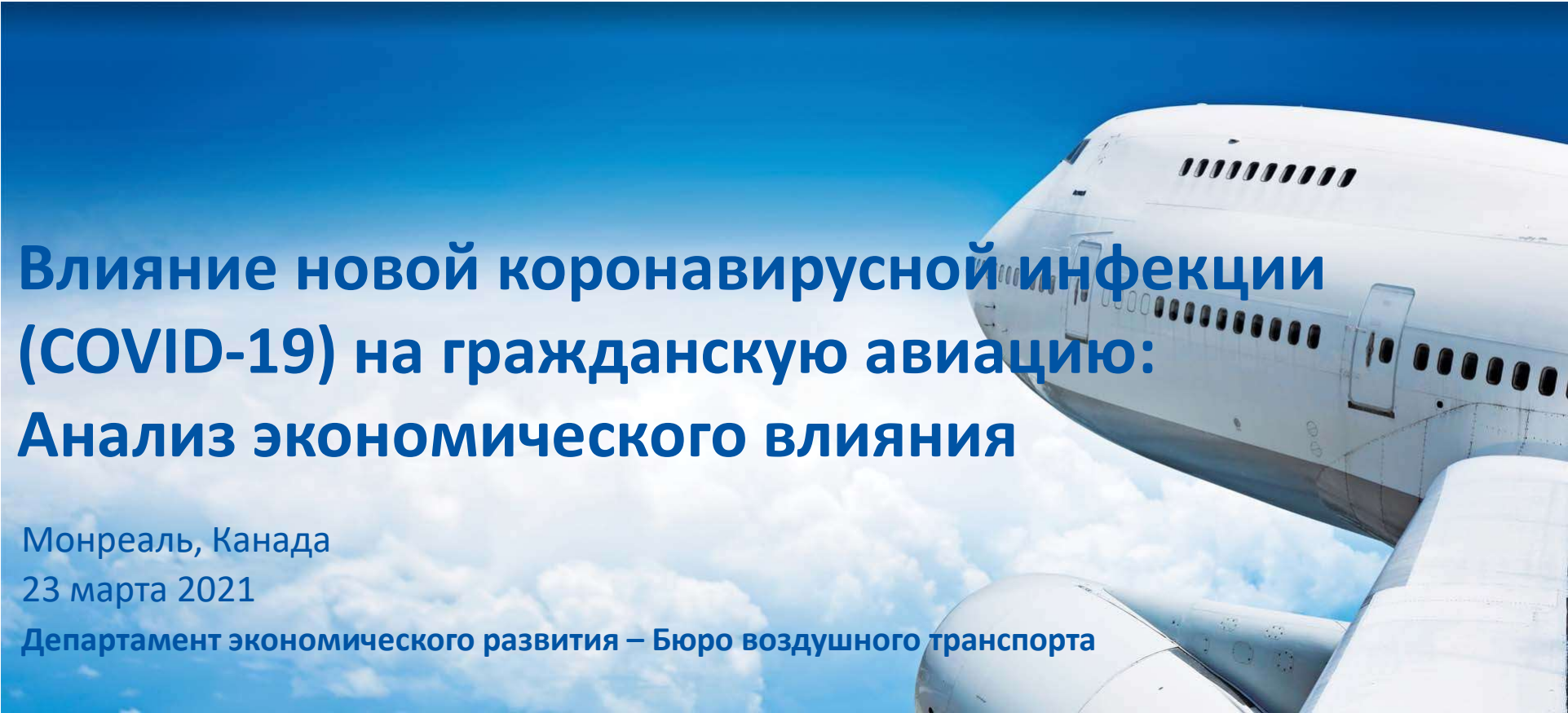

| ICAO UNITING AVIATION



Влияние новой коронавирусной инфекции (COVID-19) на гражданскую авиацию: Анализ экономического влияния

Монреаль, Канада

23 марта 2021

Департамент экономического развития – Бюро воздушного транспорта



- **Краткий обзор экономического влияния**
- **Построение сценариев**
 - Аналитическая область
 - Формы экономического спада и восстановления
 - Примерные сценарии и пути продвижения
- **Предварительные итоги 2020 года и краткосрочная перспектива: Весь мир**
- **Предварительные итоги 2020 года и краткосрочная перспектива: Разбивка по регионам**
 - Африканский регион
 - Азиатско-Тихоокеанский регион
 - Европейский регион
 - Латиноамериканский регион / Карибский бассейн
 - Среднеазиатский регион
 - Североамериканский регион
- **Добавление**
 - A. Обзор первоначального воздействия
 - B. Детальные выводы по сценариям
 - C. Ожидаемые результаты по уровне групп маршрутов
 - D. Итоговый анализ, проведенный другими организациями



Краткий обзор экономического влияния

Приведенные данные и оценки за 2021 г. могут быть существенно изменены и будут обновляться по мере развития ситуации и получения дополнительной информации



ICAO

UNITING AVIATION

Объемы международных пассажирских перевозок снижаются беспрецедентным образом

Эволюция международных пассажирских перевозок 1945 – 2021*

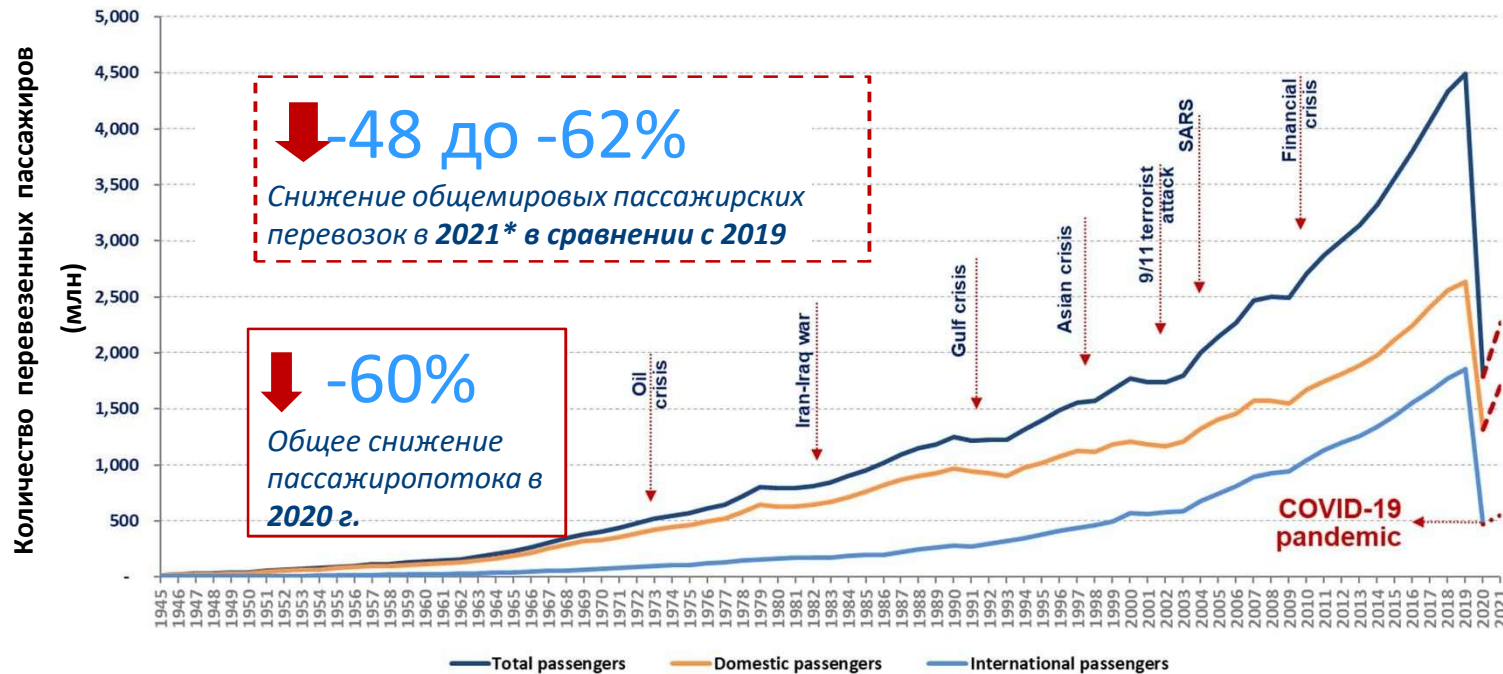

Source: ICAO Air Transport Reporting Form A and A-S plus ICAO estimates.



Влияние COVID-19 на регулярный мировой пассажиропоток в 2020 г. (предварительные итоги) в сравнении с 2019 г.:

- Общее сокращение **50% пассажиромест, предлагаемых авиакомпаниями**
- Общее снижение **пассажиропотока на 2,699 млн (-60%)**
- Убытки авиакомпаний от пассажирских перевозок составили примерно **371 млрд долл США**

Международный пассажиропоток

- Общее сокращение **66% пассажиромест, предлагаемых авиакомпаниями**
- Общее снижение пассажиропотока на **1,376 млн (-74%)**
- Убытки авиакомпаний от пассажирских перевозок составили примерно **250 млрд долл США**

Внутренний пассажиропоток

- Общее сокращение **38% пассажиромест, предлагаемых авиакомпаниями**
- Общее снижение пассажиропотока на **1,323 млн (-50%)**
- Убытки авиакомпаний от пассажирских перевозок составили примерно **120 млрд долл США**



Влияние COVID-19 на регулярный мировой пассажиропоток в 2020 г.
(предварительные итоги) в сравнении с 2019 г.:

- Общее сокращение **30-40% пассажиромест, предлагаемых авиакомпаниями**
- Общее снижение **пассажиропотока на 1,934 - 2,398 млн (от -43% до -54%)**
- Убытки авиакомпаний от пассажирских перевозок составят примерно **282-343 млрд долл США**

Международный пассажиропоток

- Общее сокращение от **55% до 64% пассажиромест, предлагаемых авиакомпаниями**
- Общее снижение пассажиропотока на **1,184-1,398 млн (от -64% до -76%)**
- Убытки авиакомпаний от пассажирских перевозок составят примерно **214-252 млрд долл США**

Внутренний пассажиропоток

- Общее сокращение от **18% до 23% пассажиромест, предлагаемых авиакомпаниями**
- Общее снижение пассажиропотока на **750-1000 млн (от -29% до -38%)**
- Убытки авиакомпаний от пассажирских перевозок составят примерно **68-91 млрд долл США**



Прогноз на 2021 г.: Ввиду крайней неопределенности рассматриваются 4 разных сценария

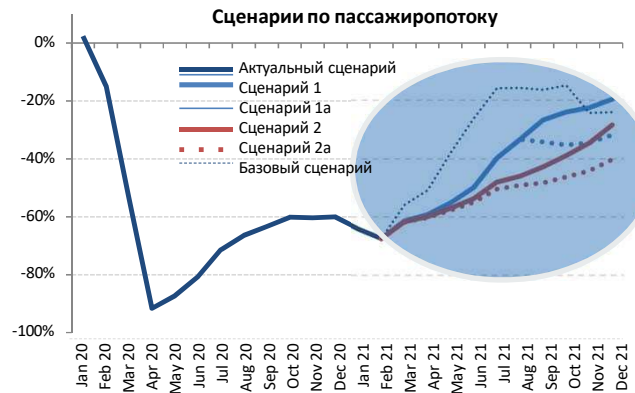
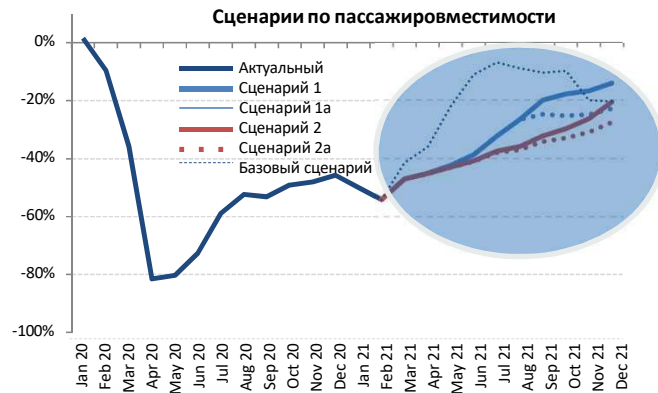

Прогноз на 2021 г. в сравнении с показателями 2019 г.

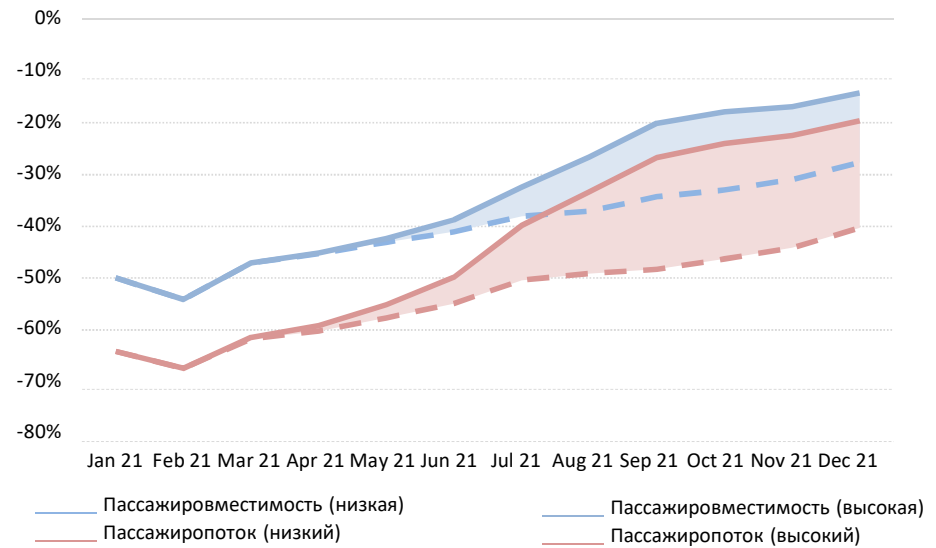

Фактические последствия будут зависеть от продолжительности и масштабов пандемии и ограничительных мер, степени доверия потребителей к воздушным перевозкам, экономических условий и т.д.



**Умеренное восстановление
внутреннего потока с сохранением стагнации
международных перевозок**

Пассажиропоток в 2020-2021 гг. с разбивкой по месяцам в сравнении с показателями 2019 г.

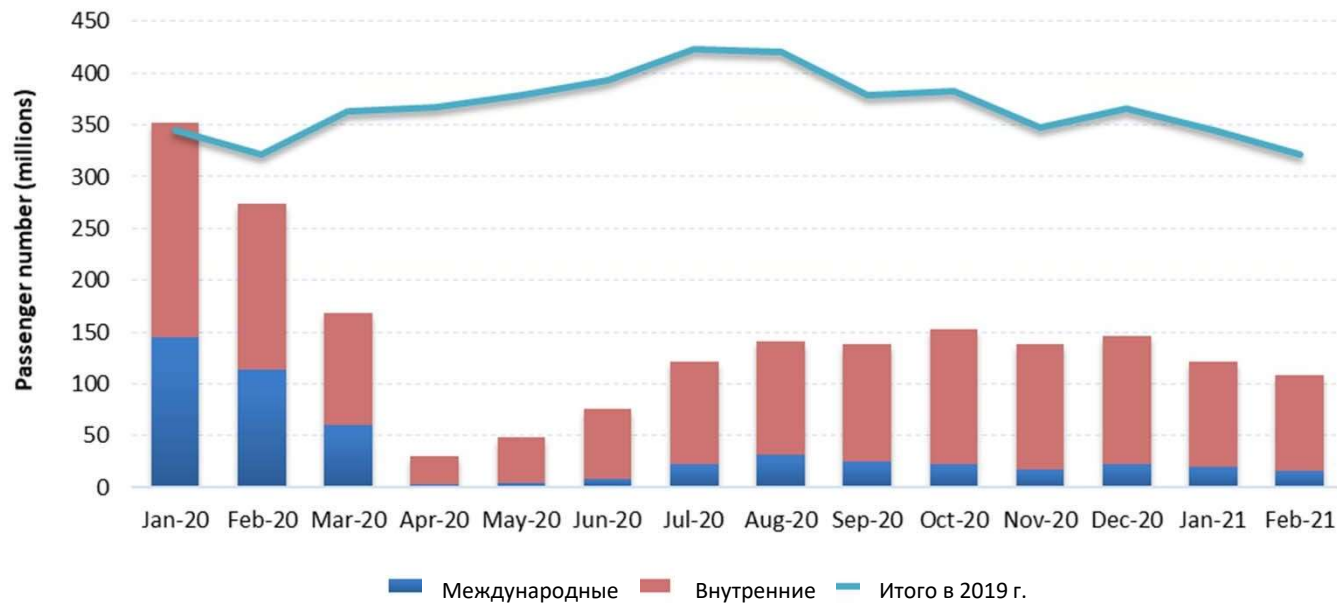



**Изменение уровня количества кресел по регионам
(среднее значение за 7 дней, сравнение с 2019 г.)**

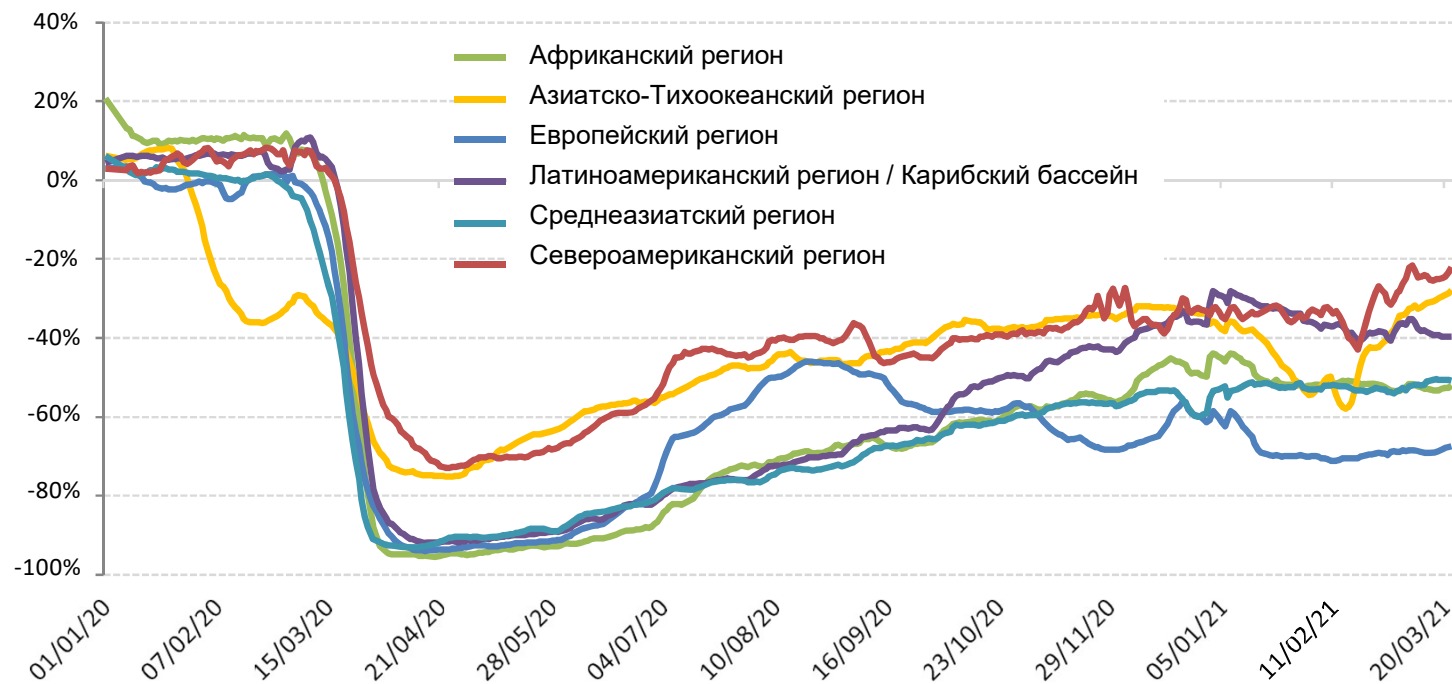



Предполагаемое влияние на внутренний пассажиропоток и доходы по регионам на 2021 г.

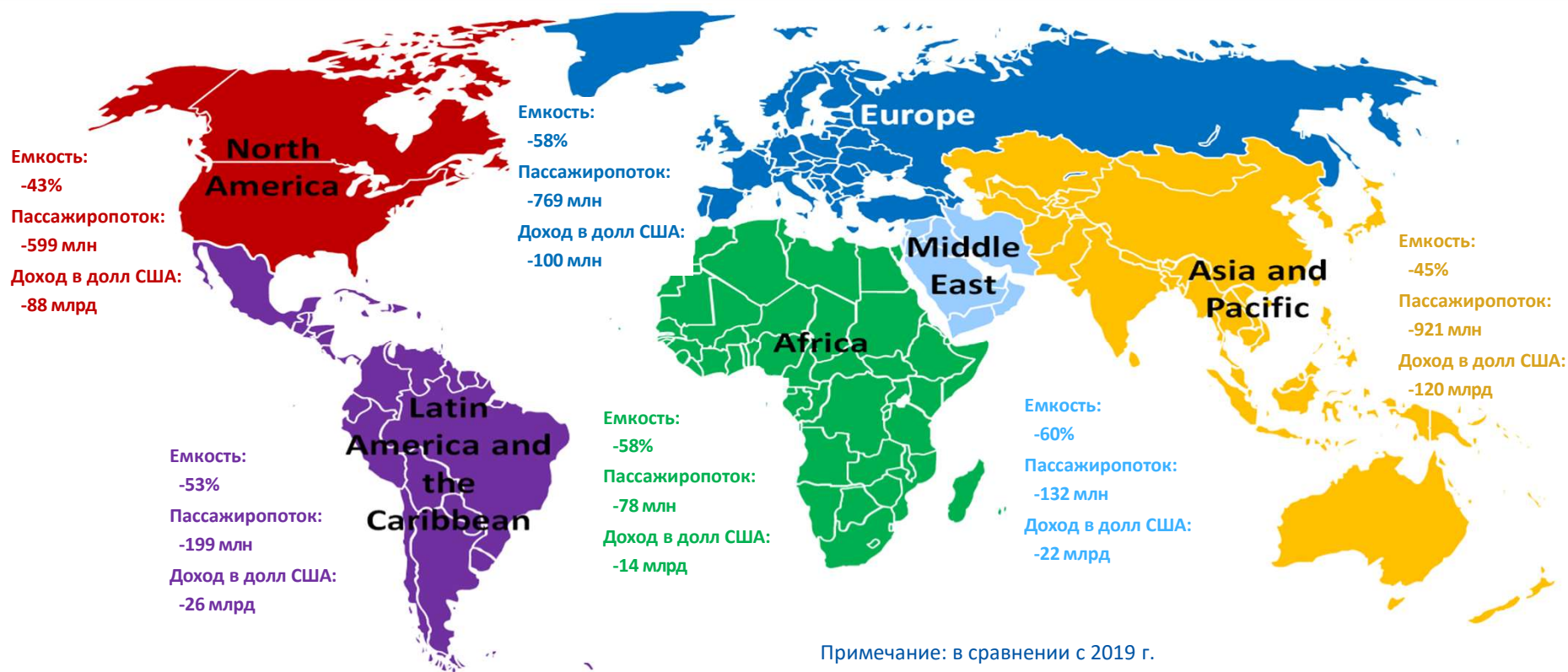



- **Международные воздушные перевозки:** общее снижение пассажиропотока (как международного, так и внутреннего) от 60% в 2020 в сравнении с 2019 (по данным **ИКАО**)
- **Аэропорты:** Прогнозируемые потери более 64,2% пассажиропотока и 65% или более 111,8 млрд. долл. США аэропортовых доходов в 2020 в сравнении с обычным режимом ведения бизнеса (по данным **АСИ**)
- **Авиакомпании:** 65,9% снижение доходов по показателям пассажиро-киллометров (международные и внутренние перевозки) в 2020 по сравнению с 2019 (по данным **ИАТА**)
- **Туризм:** Снижение доходов от туризма на сумму от 910 до 1,170 млрд долларов США в 2020, в сравнении с 1,5 триллионами долл. США, полученными в 2019 при действии ограничений на 100% международных направлений (по данным **ЮНВТО**)
- **Торговля:** Падение объема мировой торговли товарами на 9,2% в 2020 г. по сравнению с 2019 г. (по данным **ВТО**)
- **Глобальная экономика:** прогнозируемое сокращение мирового ВВП на -3-4.3% в 2020, что гораздо хуже, чем в период финансового кризиса 2008–2009 гг. (по данным **МВФ**)



Построение сценариев



Анализ сосредоточен на одновременном снижении предложения и падении спроса:

- на ближайшую перспективу, т.е. в месячном разрезе с января 2020 г. по декабрь 2021 г.
- с точки зрения мирового регулярного пассажиропотока

Учитывая разнотипность, будет сделано разграничение на:

- международные и внутренние перевозки
- по месяцам (сезонам)
- 6 географических регионов и/или 50 групп маршрутов, используемых в долгосрочных прогнозах ИКАО

Анализ основан на прогнозных сценариях, которые будут постоянно корректироваться и обновляться



Аналитическая оценка

- Географическое неравенство в структуре международных и внутренних пассажирских перевозок
- Разница в размере рынка между регионами
- Потенциальная разница в сопротивляемости и скорости восстановления
- Время вспышки, влияющее на то, когда объем перевозок достигнет критически низкого значения
- Разрыв между запланированными и фактическими операциями



Распределение пассажиропотока на международный и внутренний с разбивкой по регионам (на 2020 г. в сравнении с 2019 г.)

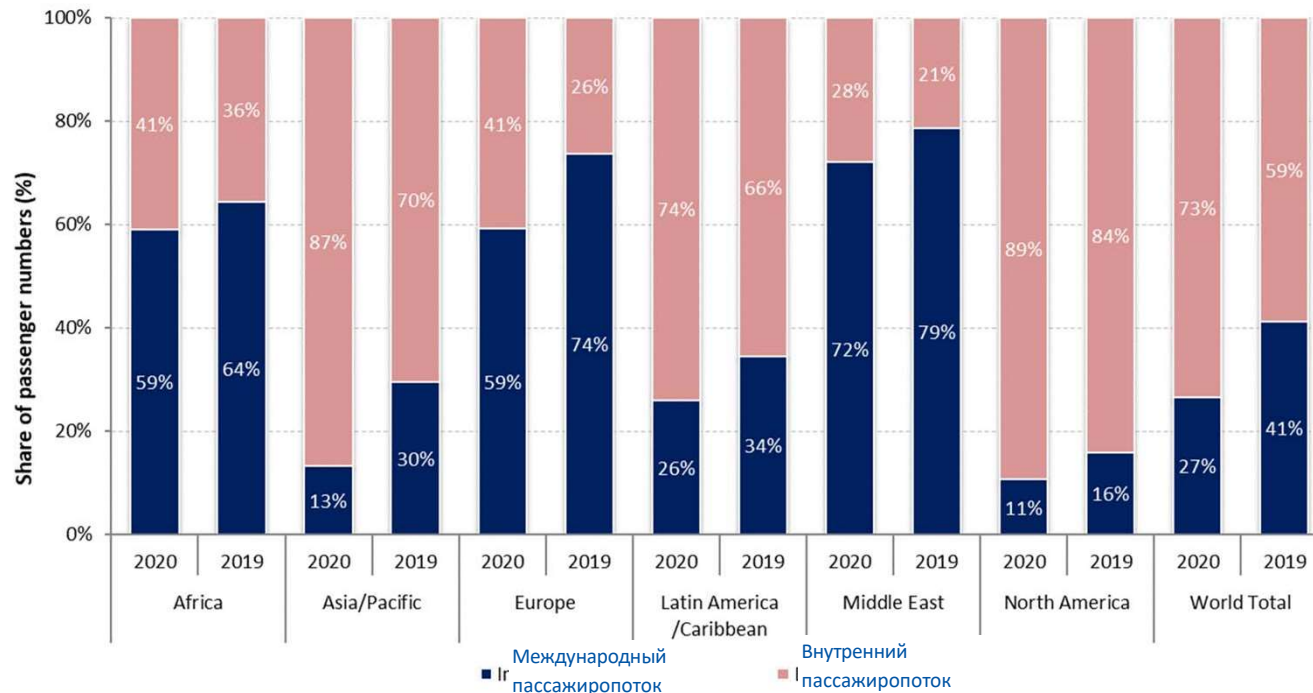



Перевозки по Европейскому и Азиатско-Тихоокеанскому регионам составляли более 70% мирового пассажиропотока в 2020 г.

Количество пассажиров на международных перевозках с разбивкой по регионам (на 2020 г. в сравнении с 2019 г.)



Разбивка в 2020 г.



Китай опередил Северную Америку с 30% внутреннего пассажиропотока в 2020 г.

Количество пассажиров, перевозимых на внутренних перевозках с разбивкой по группам маршрутов (на 2020 г. в сравнении с 2019 г.)

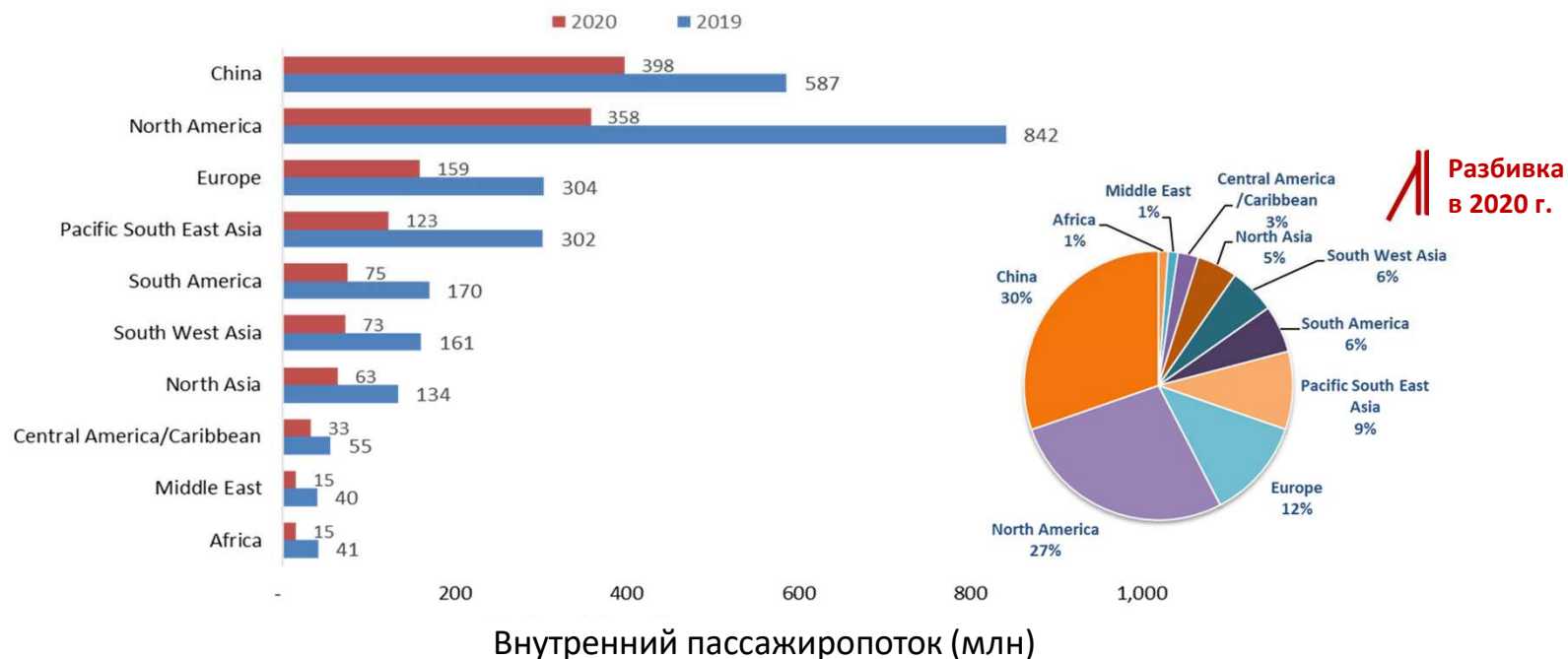



Внутренний пассажиропоток на некоторых рынках показывает большую устойчивость, чем международный

Азиатско-Тихоокеанский регион и Северная Америка столкнулись с сокращением внутреннего пассажиропотока на 20 — 25 % меньше, чем международного

Сокращение количества кресел на международных потоках (среднее за 7 дней, сравнение с 2019 г.)

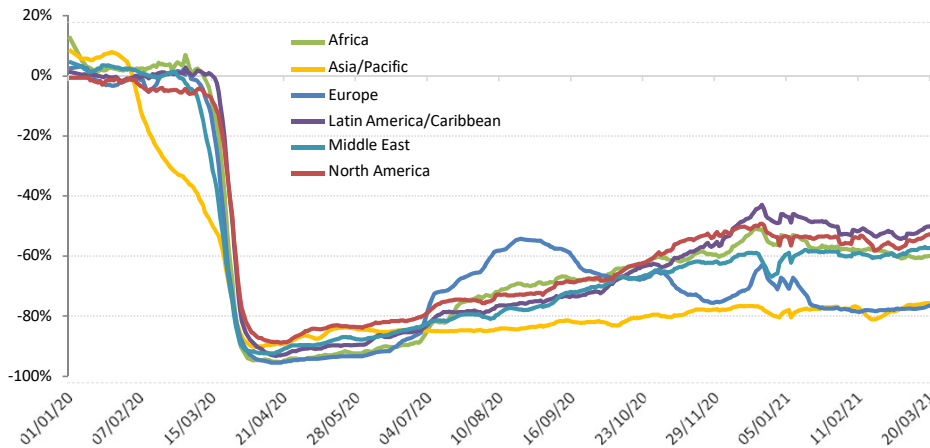

Сокращение количества кресел на внутренних потоках (среднее за 7 дней, сравнение с 2019 г.)

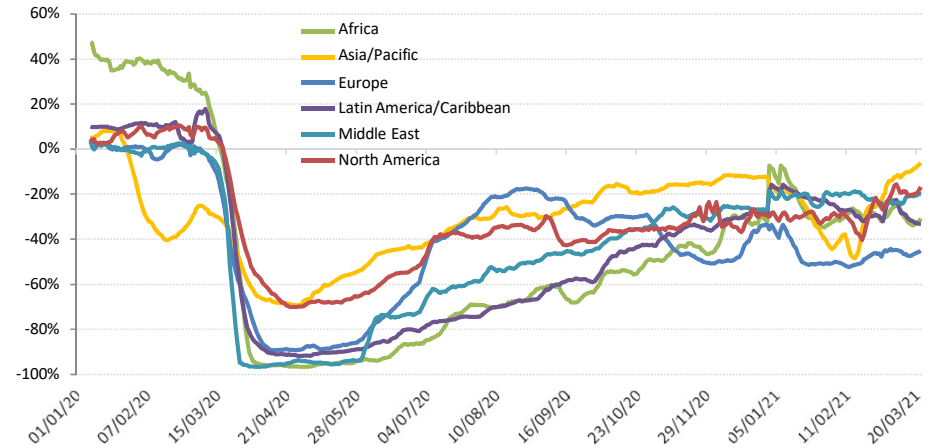



Внутренний пассажиропоток восстанавливается быстрее международного

Внутренний пассажиропоток в Китае начал превышать значения 2019 г. с осени 2020 г., но темпы восстановления замедлились в январе 2021 г. и снова ускорились после Китайского Нового года

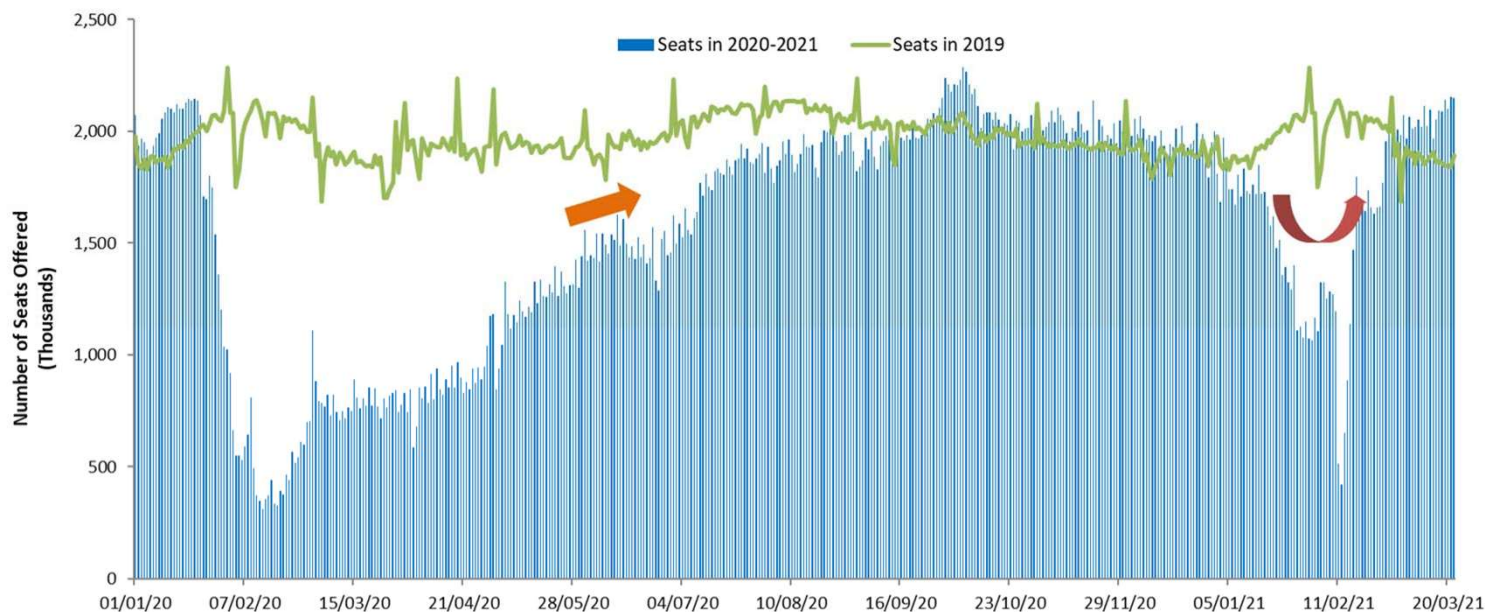



Сроки восстановления внутреннего пассажиропотока зависят от того, когда произошла вспышка заболеваемости в конкретном регионе

Изменение пассаживместимости на двух крупнейших рынках внутренних перевозок (Китай и США) с января 2020

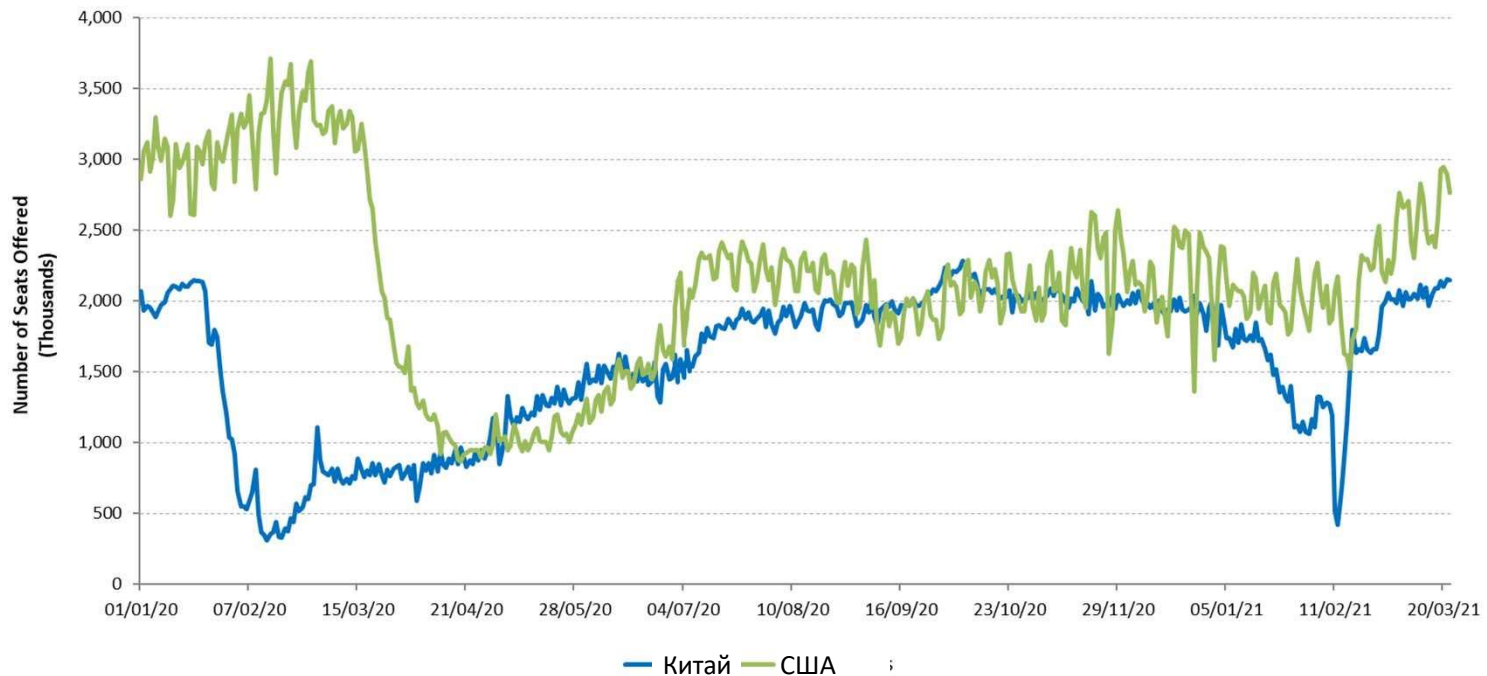



Распределение пассажиропотока внутри регионов и потоков между регионами, разбивка по регионам (на 2020 г. в сравнении с 2019 г. на основе полетов из/в страну и распределения международных потоков)

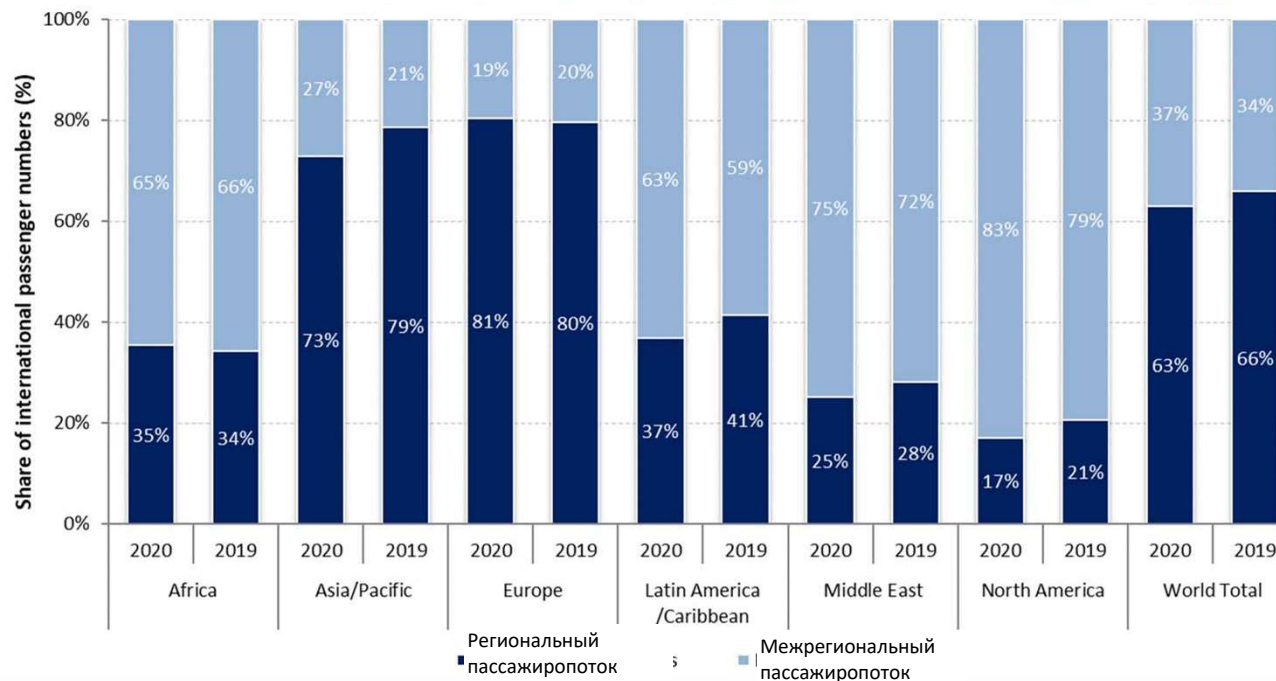



Существует разрыв между запланированными и фактическими операциями

Авиакомпании планировали возобновить полеты, однако более половины из них впоследствии были отменены

Международные запланированные ВПО

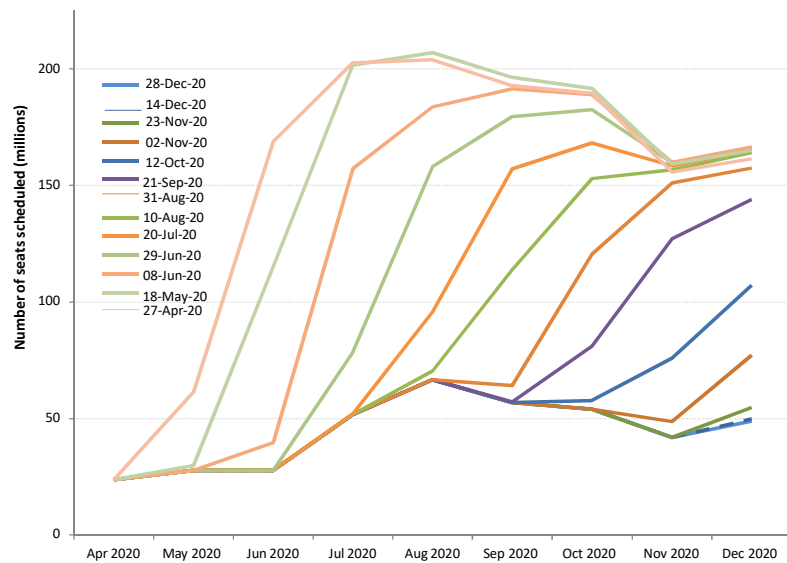

Внутренние запланированные ВПО

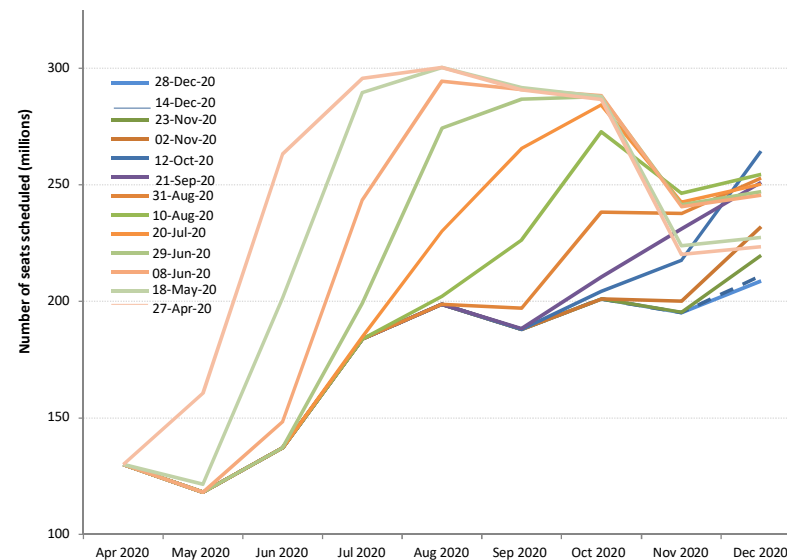



Формы экономического спада и восстановления

Неофициальная классификация, описывающая разные виды рецессии:

- **V-образная:** обычная форма спада, короткий период острого экономического спада, сопровождаемый быстрым/плавным восстановлением
- **U-образная:** длительное сокращение и медленное восстановление
- **L-образная (депрессия):** долгосрочный спад экономической активности, резкое падение с последующей плоской линией с возможностью не возврата к линии тренда роста
- **W-образная:** двойной спад, модель «вниз-вверх, вниз-вверх» перед полным восстановлением
- **В виде «галочки» фирмы Nike*:** быстрый спад, но резкое восстановление

(*Брукингский институт/Всемирный экономический форум)



Какую форму спада можно предположить, учитывая неопределенность прогноза?

Прогноз по мировому ВВП (по данным МВФ)

— China (Jan. 2021 WEO Update) - - - China (Jan. 2020 WEO Update)
— AEs (Jan. 2021 WEO Update) - - - AEs (Jan. 2020 WEO Update)
— EMDEs excluding China (Jan. 2021 WEO Update) - - - EMDEs excluding China (Jan. 2020 WEO Update)

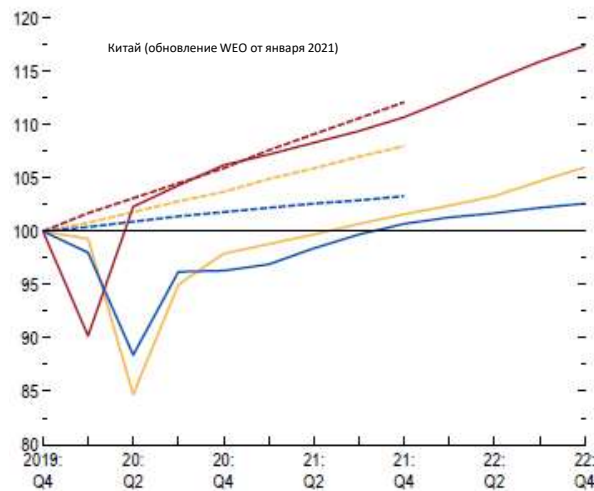

Источник: прогноз МВФ

Примечание: AEs – развитые страны, EMDEs – формирующиеся рынки и развивающиеся страны, WEO – анализ перспектив развития мировой экономики, проводимый МВФ

- Как долго подлится пандемия и каков будет уровень опасности?
- Насколько глубоко и как долго будет продолжаться мировой спад?
- Как долго будут действовать запреты и ограничения на поездки?
Насколько быстро восстановится уровень доверия потребителей к путешествиям воздушным транспортом?
- Будет ли структурное изменение в отрасли и изменения в поведении потребителей?
- Как долго отрасль воздушного транспорта сможет выдержать финансовые трудности?



Предыдущие вспышки эпидемий/пандемии имели V-образное влияние на воздушный транспорт в регионе АТР

Влияние предыдущих вспышек болезней на авиацию

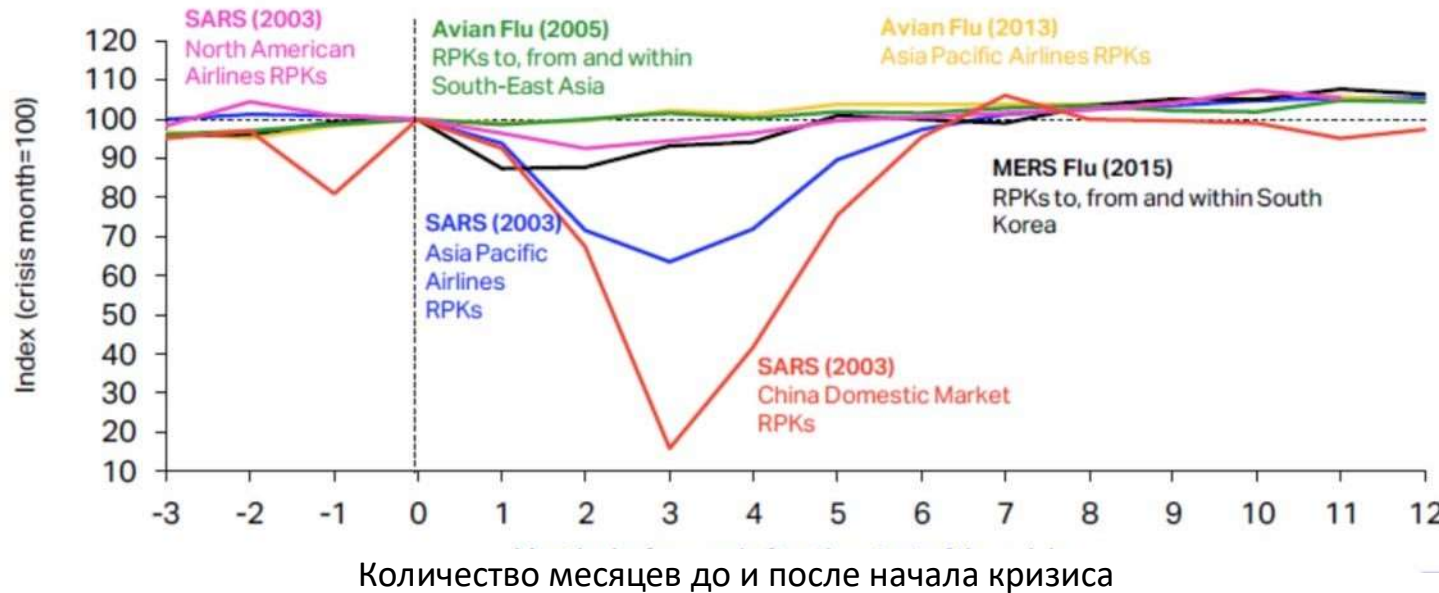

Влияние COVID-19 уже превысило влияние вспышки SARS в 2003 г., которая привела к снижению годового дохода на 8 % и 6 млрд. долл. США доходов авиакомпаний АТР. **Путь 6-месячного восстановления от SARS может быть не применим к сегодняшней ситуации**

Источник: ИАТА Economics с использованием данных из IATA Statistics

<https://www.iata.org/en/iata-repository/publications/economic-reports/third-impact-assessment/>



Катастрофа 11 сентября и мировой финансовый кризис имели U/L-образное влияние на воздушный транспорт в США

Объем перевезенных пассажиров за квартал и операционные доходы

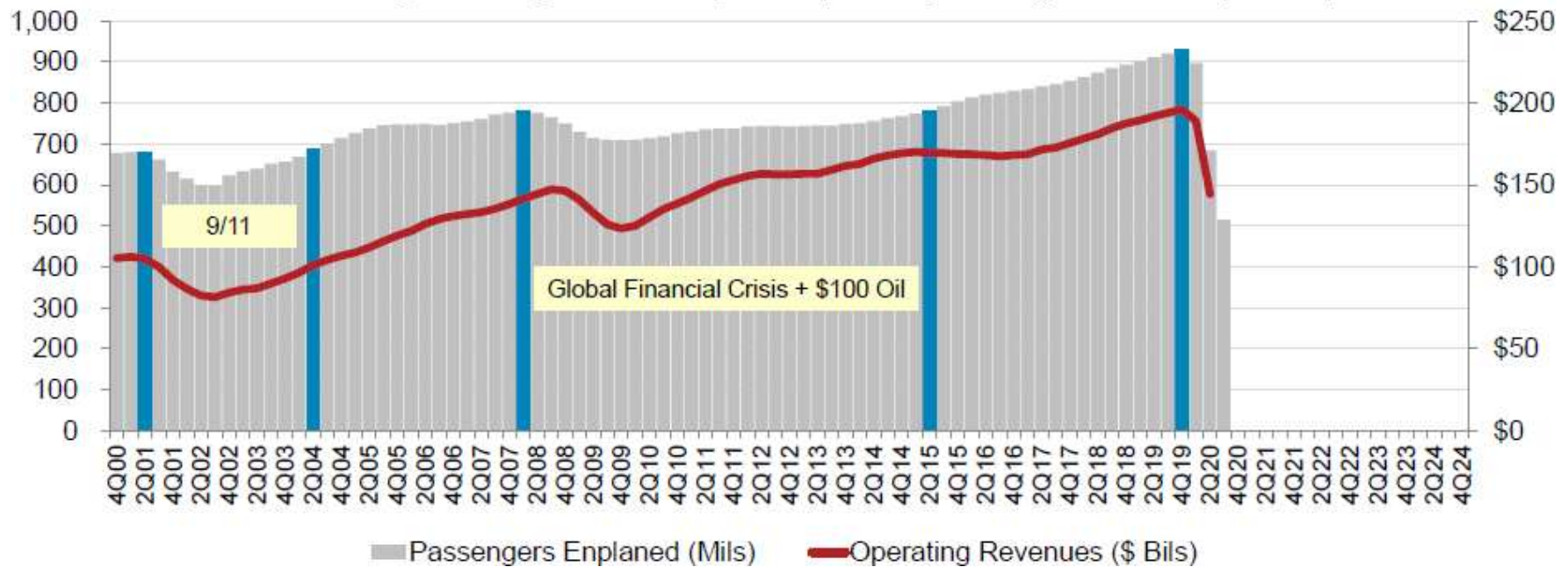

* Passengers enplaned systemwide on U.S. airlines in scheduled and nonscheduled services
Source: A4A Passenger Airline Cost Index and Bureau of Transportation Statistics (Form 41 Schedule T1)

<https://www.airlines.org/dataset/impact-of-covid19-data-updates/>



Ориентировочные сценарии и пути развития

Поскольку общая тяжесть и продолжительность пандемии COVID-19 все еще остаются неопределенными, было разработано 4 различных варианта восстановления в рамках двух ориентировочных сценариев:

- **Базовый сценарий:** контрфактуальный сценарий, в котором нет пандемии COVID-19, то есть **изначально запланированный**
- **Сценарий 1:** два (2) разных (схожих с **W-образным направлением и в виде «галочки» Nike**)
- **Сценарий 2:** два (2) разных **U-образных и L-образных направления**
- **Справка:** только для информации, основанной на обновленном расписании авиакомпаний (схоже с **V-образным направлением**)



- Несмотря на повышенную неопределенность, связанную с прогнозом, сценарный анализ может помочь оценить потенциальные экономические последствия пандемии КОВИД-19
- Сценарии **не являются прогнозами** того, что, скорее всего, произойдет. Учитывая быстро меняющиеся обстоятельства, они просто указывают на **одни из возможных направлений и последующие результаты**
- Точное направление (глубина, длина и форма) будет зависеть от различных факторов, в частности от продолжительности и масштабов вспышки и предпринятых мер по сдерживанию распространения инфекции, наличия государственной помощи, потребительского доверия и экономических условий
- По мере развития ситуации и получения дополнительной информации сценарии будут корректироваться



- Разработаны отдельные сценарии/пути для международных и внутренних перевозок
- Сценарии/пути различаются с точки зрения спроса и предложения, т.е.
 - Изменение пассажироместимости
 - Степень потребительского доверия, которая может быть переведена в показатель спроса или загрузки
- Спрос и предложение подвержены влиянию:
 - Различных сроков и скорости восстановления по регионам, например, где внутренний трафик в Азиатско-Тихоокеанский регион усматривает более раннее достижение «дна»
 - Влиянию глобального экономического спада на спрос на авиаперевозки пассажиров
- Не учитываются требования социальной дистанцированности в самолете и т.д.
- Сценарные допущения отражены в **добавлении В**



- **Базовый сценарий: изначально запланированный**
 - Контрфактический сценарий без пандемии COVID-19)
 - Предложение: изначально запланированные полеты авиакомпаний + тенденция увеличения числа полетов
 - Спрос: тенденция роста спроса относительно 2019 г.
- **Справочный сценарий: V-образный**
 - Сценарий носит исключительно справочный характер и отражает последние ожидания авиакомпаний от рынка (не обязательно соответствует действительности)
 - Предложение: на основе последних обновлений расписаний а/к, поданных до декабря (еженедельно корректируются а/к в соответствии с складывающейся ситуацией, с частым краткосрочным изменением пропускной способности из-за неопределенности)
 - Спрос: быстрое возвращение к уровню базового сценария



Сценарий 1: W-образный и в виде «галочки» Nike

- **Международные перевозки**
 - Путь 1: Плавное восстановление емкостей за счет увеличения отложенного спроса, но при снижении темпов роста
 - Путь 1а: Плавное восстановление емкостей с дальнейшим регрессом из-за избыточной емкости
- **Внутренние перевозки**
 - Путь 1: Быстрое восстановление емкостей за счет увеличения отложенного спроса, но при снижении темпов роста
 - Путь 1а: Плавное восстановление емкостей с дальнейшим регрессом из-за избыточной емкости

Сценарий 2: U-образный и L-образный

- **Международные перевозки**
 - Путь 2: Ускоренное возвращение к тренду роста после медленного роста емкости
 - Путь 2а: Медленное восстановление емкостей из-за отсрочки и непрерывного спада спроса
- **Внутренние перевозки**
 - Путь 2: Постепенное восстановление емкостей с ускорением роста
 - Путь 2а: Медленное восстановление емкостей из-за вялого роста спроса

В приведенном далее анализе международные и внутренние сценарии, имеющие одинаковый номер, связаны друг с другом, хотя возможны различные комбинации сценариев/путей



ICAO | UNITING AVIATION

Предварительные итоги 2020 года и краткосрочная перспектива: весь мир

Приведенные цифры и оценки **могут быть существенно изменены** и будут обновляться в зависимости от ситуации и получения дополнительной информации.



- Три (3) основных показателя влияния в рамках четырёх (4) путей и двух (2) сценариев:
 - Влияние на количество кресел (предложение, % изменений)
 - Влияние на количество пассажиров (спрос)
 - Влияние на валовый доход авиакомпаний от перевозки пассажиров
- В сравнении с:
 - Базовым сценарием
 - Уровнем 2020 года (оценки на 2021)
 - Уровнем 2019
- Разбивка на:
 - Международные и внутренние полёты
 - Месяц, четверть и год

Ожидаемые фактические результаты использованы для ключевых показателей с января 2020 по февраль 2021 г.



ICAO

UNITING AVIATION

Ожидаемые показатели в сравнении с базовым уровнем и 2019

В сравнении с 2019	Количество кресел (%)			Количество пассажиров (тыс.)						Выручка от пассажироперевозок (млн, долл США)		
	Всего	Международные	Внутренние	Всего		Международные		Внутренние		Всего	Международные	Внутренние
1Q 2020	-14.8%	-16.9%	-13.4%	-233,909	-22.7%	-89,922	-22.0%	-143,987	-23.2%	-29,389	-16,538	-12,852
2Q 2020	-78.1%	-92.1%	-67.8%	-984,447	-86.4%	-460,226	-96.6%	-524,221	-79.1%	-129,747	-81,993	-47,753
3Q 2020	-54.8%	-73.9%	-40.2%	-821,282	-67.2%	-449,405	-85.2%	-371,877	-53.5%	-115,838	-82,002	-33,835
4Q 2020	-47.6%	-74.3%	-29.4%	-659,012	-60.2%	-376,110	-86.0%	-282,902	-43.0%	-95,635	-69,608	-26,028
Всего за 2020	-49.5%	-65.7%	-37.9%	-2,699	-60.2%	-1,375,663	-74.4%	-1,322,987	-50.2%	-370,609	-250,141	-120,468
1Q 2021	-50.3% -- -50.3%	-75.5% -- -75.5%	-33.2% -- -33.2%	-662,314 -- -661,131	-64.3% -- -64.2%	-353,225 -- -353,073	-86.5% -- -86.4%	-309,088 -- -308,057	-49.8% -- -49.6%	-93,871 -- -93,743	-65,597 -- -65,567	-28,274 -- -28,176
2Q 2021	-43.1% -- -42.0%	-68.9% -- -67.6%	-24.0% -- -23.1%	-655,425 -- -622,078	-57.5% -- -54.6%	-386,182 -- -376,056	-81.1% -- -79.0%	-269,243 -- -246,022	-40.6% -- -37.1%	-92,953 -- -88,900	-68,108 -- -66,257	-24,845 -- -22,644
3Q 2021	-36.5% -- -26.5%	-59.2% -- -45.5%	-19.1% -- -11.9%	-602,645 -- -409,934	-49.3% -- -33.5%	-375,132 -- -283,024	-71.1% -- -53.6%	-227,513 -- -126,910	-32.8% -- -18.3%	-86,413 -- -61,096	-65,645 -- -49,714	-20,768 -- -11,381
4Q 2021	-30.6% -- -16.3%	-51.2% -- -31.6%	-16.4% -- -5.9%	-477,767 -- -241,267	-43.6% -- -22.0%	-283,498 -- -171,778	-64.8% -- -39.3%	-194,269 -- -69,489	-29.5% -- -10.6%	-69,882 -- -38,486	-52,320 -- -32,496	-17,563 -- -5,989
Всего за 2021	-39.9% -- -33.5%	-63.5% -- -54.6%	-23.0% -- -18.3%	-2,398,150 -- -1,934,409	-53.5% -- -43.1%	-1,398,037 -- -1,183,931	-75.6% -- -64.0%	-1,000,113 -- -750,477	-37.9% -- -28.5%	-343,121 -- -282,224	-251,671 -- -214,034	-91,450 -- -68,190

В сравнении с баз. уровнем	Количество кресел (%)			Количество пассажиров (тыс.)						Выручка от пассажироперевозок (млн, долл США)		
	Всего	Международные	Внутренние	Всего		Международные		Внутренние		Всего	Международные	Внутренние
1Q 2020	-18.0%	-20.0%	-16.7%	-279,916	-26.0%	-108,095	-25.3%	-171,821	-26.5%	-35,029	-19,759	-15,269
2Q 2020	-78.8%	-92.4%	-68.7%	-1,024,753	-86.9%	-478,427	-96.8%	-546,326	-79.8%	-135,050	-85,225	-49,825
3Q 2020	-56.2%	-74.6%	-42.1%	-865,057	-68.3%	-468,004	-85.7%	-397,053	-55.2%	-121,503	-85,312	-36,191
4Q 2020	-48.8%	-74.9%	-30.9%	-689,747	-61.2%	-388,876	-86.3%	-300,871	-44.5%	-99,808	-72,094	-27,715
Всего за 2020	-51.1%	-66.8%	-39.7%	-2,859,472	-61.5%	-1,443,402	-75.3%	-1,416,070	-51.9%	-391,390	-262,390	-129,000
1Q 2021	-53.1% -- -53.1%	-76.9% -- -76.9%	-37.2% -- -37.2%	-733,734 -- -732,551	-66.6% -- -66.5%	-379,070 -- -378,918	-87.3% -- -87.2%	-354,664 -- -353,633	-53.2% -- -53.1%	-102,652 -- -102,523	-70,232 -- -70,201	-32,420 -- -32,322
2Q 2021	-46.2% -- -45.2%	-70.8% -- -69.6%	-27.8% -- -27.0%	-729,644 -- -696,297	-60.1% -- -57.4%	-418,927 -- -408,801	-82.3% -- -80.3%	-310,717 -- -287,496	-44.1% -- -40.8%	-102,884 -- -98,831	-74,148 -- -72,297	-28,736 -- -26,534
3Q 2021	-40.6% -- -31.3%	-61.9% -- -49.1%	-24.3% -- -17.6%	-695,862 -- -503,151	-52.9% -- -38.2%	-413,865 -- -321,757	-73.1% -- -56.8%	-281,997 -- -181,395	-37.7% -- -24.2%	-98,759 -- -73,441	-72,883 -- -56,952	-25,876 -- -16,489
4Q 2021	-34.4% -- -21.0%	-54.1% -- -35.6%	-20.9% -- -10.9%	-549,684 -- -313,183	-47.1% -- -26.8%	-311,514 -- -199,795	-66.9% -- -42.9%	-238,169 -- -113,389	-33.9% -- -16.2%	-79,894 -- -48,498	-58,244 -- -38,421	-21,650 -- -10,077
Всего за 2021	-43.4% -- -37.4%	-65.7% -- -57.4%	-27.4% -- -23.0%	-2,708,924 -- -2,245,182	-56.5% -- -46.8%	-1,523,376 -- -1,309,270	-77.1% -- -66.3%	-1,185,548 -- -935,912	-42.0% -- -33.2%	-384,190 -- -323,293	-275,508 -- -237,871	-108,682 -- -85,423



Количество кресел

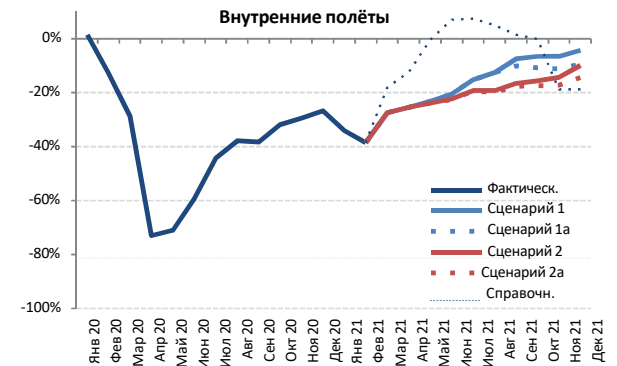
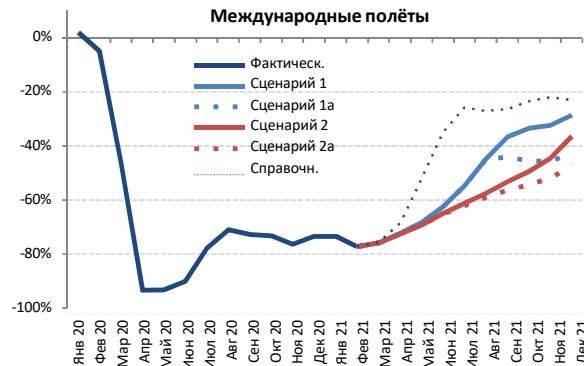
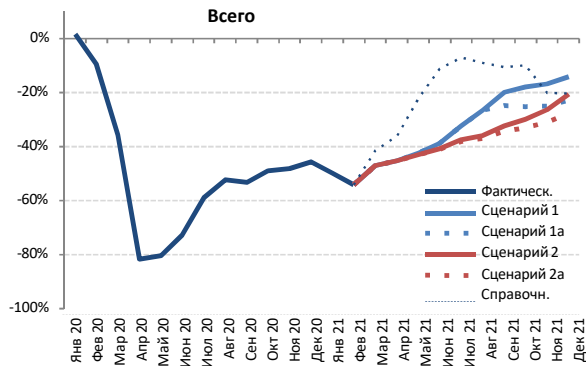

Количество кресел (тыс.) - Всего в мире: международные + внутренние полёты																			
Год	2019					2020					2021								
	Фактич.	базов.	Расчетн.	В сравнении с 2019	В сравнении с базов.	базов.	Сценарий 1	Сценарий 1a	Сценарий 2	Сценарий 2a	Справочн.	В сравнении с 2019			В сравнении с 2020			В сравнении с базов.	
Месяц	a	b	c	c-a	c/a-1	c-b	c/b-1	d	e					e-a	e/a-1	e-c	e/a-1	e-d	e/d-1
Январь	438,945	452,937	445,904	6,960	1.6%	-7,033	-1.6%	464,620	219,647	219,647	219,647	219,647	219,647	-219,298	-50.0%	-226,257	-50.7%	-244,973	-52.7%
Февраль	401,031	423,848	362,643	-38,388	-9.6%	-61,205	-14.4%	433,495	183,893	183,893	183,893	183,893	183,893	-217,138	-54.1%	-178,750	-49.3%	-249,602	-57.6%
Март	444,244	458,040	285,487	-158,757	-35.7%	-172,553	-37.7%	465,168	235,223	235,223	235,223	235,223	260,146	-209,021	-47.1%	-50,264	-17.6%	-229,945	-49.4%
Апрель	445,271	457,572	81,987	-363,283	-81.6%	-375,584	-82.1%	469,717	244,203	244,203	243,824	243,773	284,765	-201,497	-45.3%	161,786	197.3%	-225,944	-48.0%
Май	464,948	478,703	91,502	-373,447	-80.3%	-387,202	-80.9%	491,057	267,982	267,982	265,069	264,805	361,998	-200,143	-42.4%	173,303	189.4%	-226,252	-46.1%
Июнь	470,011	485,904	128,457	-341,554	-72.7%	-357,447	-73.6%	500,376	287,908	287,908	278,049	277,112	417,126	-192,899	-41.0%	148,655	115.7%	-223,263	-44.6%
Июль	498,340	515,107	204,703	-293,638	-58.9%	-310,404	-60.3%	535,855	336,859	336,859	311,394	308,697	463,373	-189,643	-32.4%	103,994	50.8%	-227,158	-42.4%
Август	497,416	510,834	237,039	-260,377	-52.3%	-273,795	-53.6%	528,919	364,921	364,921	318,566	313,178	452,020	-184,238	-37.0%	76,140	32.1%	-215,740	-40.8%
Сентябрь	466,668	481,357	218,612	-248,056	-53.2%	-262,745	-54.6%	499,667	373,134	350,541	315,871	306,718	417,035	-159,950	-34.3%	88,106	40.3%	-192,949	-38.6%
Октябрь	469,535	478,702	239,029	-230,505	-49.1%	-239,673	-50.1%	494,875	385,544	350,324	329,423	314,696	422,593	-154,838	-33.0%	75,667	31.7%	-180,179	-36.4%
Ноябрь	431,197	439,257	223,993	-207,204	-48.1%	-215,264	-49.0%	452,890	358,467	323,536	317,514	297,698	344,614	-133,499	-31.0%	73,705	32.9%	-155,192	-34.3%
Декабрь	448,324	462,155	243,440	-204,885	-45.7%	-218,715	-47.3%	480,429	384,719	345,624	355,740	324,348	356,368	-123,977	-27.7%	80,908	33.2%	-156,081	-32.5%
1 квартал	1,284,219	1,334,824	1,094,034	-190,185	-14.8%	-240,790	-18.0%	1,363,282	638,763	638,763	638,763	638,763	663,686	-645,456	-50.3%	-455,271	-41.6%	-724,520	-53.1%
2 квартал	1,380,230	1,422,179	301,946	-1,078,284	-78.1%	-1,120,233	-78.8%	1,461,150	800,093	800,093	786,941	785,691	1,063,889	-594,539	-43.1%	483,744	160.2%	-675,460	-46.2%
3 квартал	1,462,425	1,507,298	660,353	-802,072	-54.8%	-846,944	-56.2%	1,564,441	1,074,913	1,052,321	945,831	928,593	1,332,428	-533,832	-36.5%	268,240	40.6%	-635,848	-40.6%
4 квартал	1,349,056	1,380,114	706,462	-642,595	-47.6%	-673,652	-48.8%	1,428,195	1,128,730	1,019,485	1,002,678	936,742	1,123,575	-412,314	-30.6%	230,280	32.6%	-491,453	-34.4%
Итого	5,475,950	5,644,415	2,762,796	-2,713,135	-49.5%	-2,881,619	-51.1%	5,817,069	3,642,499	3,510,661	3,374,213	3,289,789	4,183,578	-2,186,141	-39.9%	526,993	19.1%	-2,527,280	-43.4%



Количество кресел (тыс.) - Всего в мире: международные полёты																			
Год	2019					2020					2021								
	Фактич.ск.	базов.	Расчетн.	В сравнении с 2019		В сравнении с базов.		базов.	Сценарий 1	Сценарий 1a	Сценарий 2	Сценарий 2a	Справочн.	В сравнении с 2019		В сравнении с 2020		В сравнении с базов.	
				a	b	c	c-a							c/a-1	c-b	c/b-1	d	e	-
January	176,978	182,100	180,601	3,623	2.0%	-1,499	-0.8%	185,913	47,019	47,019	47,019	47,019	47,019	-129,959	-73.4%	-133,582	-74.0%	-138,893	-74.7%
February	161,254	170,721	153,407	-7,847	-4.9%	-17,314	-10.1%	174,489	36,649	36,649	36,649	36,649	36,649	-124,605	-77.3%	-116,758	-76.1%	-137,841	-79.0%
March	180,012	185,993	96,871	-83,141	-46.2%	-89,121	-47.9%	188,739	43,443	43,443	43,443	43,443	44,040	-136,569	-75.9%	-53,429	-55.2%	-145,297	-77.0%
April	186,932	193,072	12,235	-174,698	-93.5%	-180,837	-93.7%	199,119	51,579	51,579	51,360	51,336	58,682	-135,596	-72.5%	39,102	319.6%	-147,783	-74.2%
May	196,406	202,540	13,634	-182,772	-93.1%	-188,907	-93.3%	207,749	62,132	62,132	60,664	60,504	94,631	-135,903	-68.4%	46,870	343.8%	-147,245	-70.9%
June	203,503	210,916	20,373	-183,131	-90.0%	-190,544	-90.3%	218,921	76,430	76,430	71,263	70,679	132,134	-132,824	-62.4%	50,306	246.9%	-148,241	-67.7%
July	216,729	223,515	48,106	-168,623	-77.8%	-175,409	-78.5%	232,536	98,197	98,197	83,952	82,216	161,194	-134,513	-54.7%	34,110	70.9%	-150,320	-64.6%
August	217,510	224,145	63,311	-154,199	-70.9%	-160,834	-71.8%	233,205	120,124	120,124	92,990	89,086	158,535	-128,425	-44.8%	25,775	40.7%	-144,120	-61.8%
September	200,919	206,601	54,611	-146,308	-72.8%	-151,990	-73.6%	214,341	127,601	112,067	94,089	87,929	147,671	-112,990	-36.5%	33,318	61.0%	-126,412	-59.0%
October	195,761	199,203	52,395	-143,366	-73.2%	-146,808	-73.7%	205,257	130,049	106,562	98,950	89,188	149,542	-106,573	-33.6%	36,794	70.2%	-116,069	-56.5%
November	171,168	174,618	40,601	-130,567	-76.3%	-134,017	-76.7%	180,486	115,570	92,941	95,010	82,448	133,615	-88,720	-32.5%	41,847	103.1%	-98,038	-54.3%
December	180,939	187,587	48,010	-132,929	-73.5%	-139,576	-74.4%	195,830	129,154	103,508	115,139	95,587	139,250	-85,352	-28.6%	47,576	99.1%	-100,243	-51.2%
1 квартал	518,244	538,814	430,879	-87,365	-16.9%	-107,935	-20.0%	549,141	127,111	127,111	127,111	127,111	127,708	-391,134	-75.5%	-303,769	-70.5%	-422,031	-76.9%
2 квартал	586,842	606,529	46,241	-540,601	-92.1%	-560,288	-92.4%	625,788	190,141	190,141	183,287	182,519	285,447	-404,323	-67.6%	136,278	294.7%	-443,269	-70.8%
3 квартал	635,158	654,261	166,028	-469,130	-73.9%	-488,233	-74.6%	680,082	345,922	330,389	270,731	259,230	467,400	-375,928	-45.5%	93,202	56.1%	-420,852	-61.9%
4 квартал	547,868	561,408	141,006	-406,861	-74.3%	-420,402	-74.9%	581,573	374,773	303,011	309,098	267,223	422,408	-280,645	-31.6%	126,217	89.5%	-314,350	-54.1%
Итого	2,288,112	2,361,012	784,155	-1,503,957	-65.7%	-1,576,857	-66.8%	2,436,585	1,037,947	950,650	890,226	836,083	1,302,962	-1,452,029	-54.6%	51,928	6.6%	-1,600,502	-65.7%
Количество кресел (тыс.) - Всего в мире: внутренние полёты																			
Год	2019					2020					2021								
	Фактич.ск.	базов.	Расчетн.	В сравнении с 2019		В сравнении с базов.		базов.	Сценарий 1	Сценарий 1a	Сценарий 2	Сценарий 2a	Справочн.	В сравнении с 2019		В сравнении с 2020		В сравнении с базов.	
				a	b	c	c-a							c/a-1	c-b	c/b-1	d	e	-
Январь	261,967	270,837	265,303	3,337	1.3%	-5,534	-2.0%	278,707	172,628	172,628	172,628	172,628	172,628	-89,339	-34.1%	-92,676	-34.9%	-106,079	-38.1%
Февраль	239,777	253,127	209,236	-30,541	-12.7%	-43,890	-17.3%	259,006	147,244	147,244	147,244	147,244	147,244	-92,532	-38.6%	-61,992	-29.6%	-111,762	-43.2%
Март	264,232	272,047	188,615	-75,616	-28.6%	-83,432	-30.7%	276,428	191,780	191,780	191,780	191,780	216,106	-72,452	-27.4%	3,165	1.7%	-84,648	-30.6%
Апрель	258,338	264,499	69,753	-188,585	-73.0%	-194,747	-73.6%	270,598	192,624	192,624	192,464	192,437	226,083	-65,901	-25.4%	122,684	175.9%	-78,161	-28.9%
Май	268,542	276,163	77,868	-190,674	-71.0%	-198,295	-71.8%	283,309	205,850	205,850	204,405	204,301	267,367	-64,241	-23.3%	126,433	162.4%	-79,008	-27.9%
Июнь	266,508	274,988	108,085	-158,423	-59.4%	-166,903	-60.7%	281,455	211,478	211,478	206,785	206,433	284,991	-60,075	-20.6%	98,349	91.0%	-75,022	-26.7%
Июль	281,611	291,592	156,596	-125,015	-44.4%	-134,996	-46.3%	303,319	238,662	238,662	227,443	226,481	302,180	-55,130	-15.3%	69,885	44.6%	-76,838	-25.3%
Август	279,906	286,688	173,728	-106,178	-37.9%	-112,961	-39.4%	295,713	244,797	244,797	225,876	224,093	293,485	-55,813	-12.5%	50,365	29.0%	-71,621	-24.2%
Сентябрь	265,750	274,756	164,001	-101,749	-38.3%	-110,755	-40.3%	285,327	245,533	238,474	221,782	218,789	269,364	-46,960	-7.6%	54,788	33.4%	-66,537	-23.3%
Октябрь	273,774	279,499	186,635	-87,139	-31.8%	-92,865	-33.2%	289,618	255,495	243,762	230,473	225,508	273,051	-48,266	-6.7%	38,873	20.8%	-64,110	-22.1%
Ноябрь	260,029	264,639	183,392	-76,638	-29.5%	-81,247	-30.7%	272,404	242,896	230,596	222,505	215,250	210,999	-44,780	-7.2%	31,858	17.4%	-57,154	-21.0%
Декабрь	267,385	274,568	195,429	-71,956	-26.9%	-79,139	-28.8%	284,599	255,565	242,116	240,602	228,761	217,118	-38,624	-4.4%	33,332	17.1%	-55,838	-19.6%
1 квартал	765,975	796,011	663,155	-102,820	-13.4%	-132,856	-16.7%	814,141	511,652	511,652	511,652	511,652	535,978	-254,323	-33.2%	-151,502	-22.8%	-302,489	-37.2%
2 квартал	793,388	815,650	255,705	-537,683	-67.8%	-559,945	-68.7%	835,362	609,952	609,952	603,654	603,172	778,442	-190,216	-23.1%	347,466	135.9%	-232,190	-27.8%
3 квартал	827,267	853,036	494,325	-332,942	-40.2%	-358,711	-42.1%	884,359	728,991	721,932	675,101	669,363	865,029	-157,904	-11.9%	175,038	35.4%	-214,996	-24.3%
4 квартал	801,189	818,706	565,456	-235,733	-29.4%	-253,250	-30.9%	846,622	753,957	716,474	693,580	669,519	701,167	-131,669	-9.9%	104,064	18.4%	-177,103	-20.9%
Итого	3,187,818	3,283,402	1,978,640	-1,209,178	-37.9%	-1,304,762	-39.7%	3,380,484	2,604,552	2,560,011	2,483,987	2,453,706	2,880,616	-734,112	-18.3%	475,066	24.0%	-926,778	-27.4%

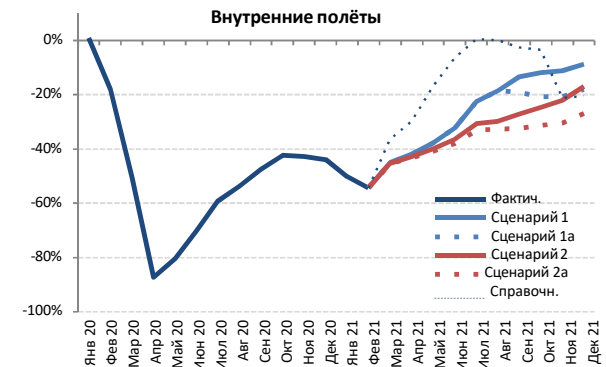
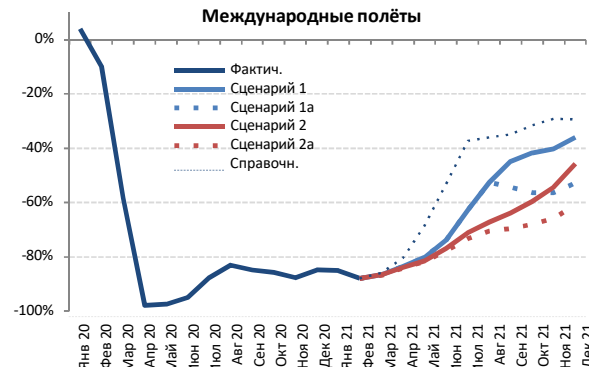
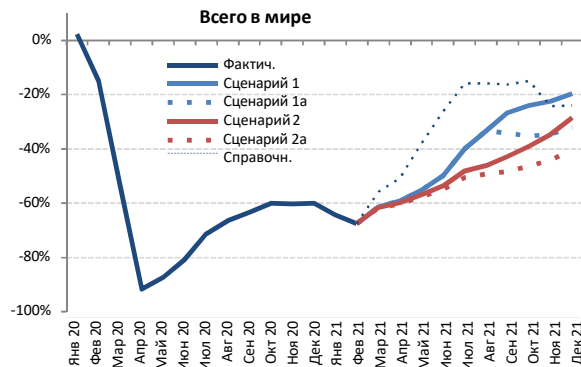

Количество пассажиров (тыс.) - Всего в мире международных перевозок + Внутренние перевозки																			
Год	2019			2020				2021											
	Фактич.	базов.	Ожидается	В сравнении с 2019		В сравнении с базов.		базов.	Сценарий 1	Сценарий 1a	Сценарий 2	Ориентир	В сравнении с 2019		В сравнении с 2020		В сравнении с базов.		
Месяц	a	b	c	s-a	c/a-1	s-b	c/b-1	d	e				-	e-a	e/a-1	e-c	e/a-1	e-d	e/d-1
Январь	344,758	357,606	352,761	8,004	2.3%	-4,844	-1.4%	367,728	123,560	123,560	123,560	123,560	123,560	-221,198	-64.2%	-229,201	-65.0%	-244,168	-66.4%
Февраль	321,873	341,949	274,172	-47,701	-14.8%	-67,777	-19.8%	350,578	104,851	104,851	104,851	104,851	104,851	-217,022	-67.4%	-169,321	-61.8%	-245,726	-70.1%
Март	362,867	375,950	168,655	-194,212	-53.5%	-207,295	-55.1%	382,613	139,956	139,956	139,175	138,773	160,144	-224,094	-61.8%	-28,699	-17.7%	-243,840	-63.7%
Апрель	366,705	378,697	30,811	-335,893	-91.6%	-347,886	-91.9%	389,357	149,668	149,668	147,066	145,809	180,343	-220,896	-59.2%	114,998	373.2%	-243,548	-62.6%
Май	378,595	391,491	48,036	-330,560	-87.3%	-343,455	-87.7%	402,087	169,918	169,918	163,075	160,313	234,881	-218,282	-57.7%	112,277	233.7%	-241,774	-60.1%
Июнь	393,796	409,214	75,802	-317,994	-80.8%	-333,412	-81.5%	421,871	197,433	197,433	182,448	177,550	290,916	-216,246	-54.9%	101,747	134.2%	-244,322	-57.9%
Июль	422,791	439,319	121,072	-301,719	-71.4%	-318,247	-72.4%	457,600	254,390	254,390	219,596	209,670	355,953	-213,121	-50.4%	88,598	73.2%	-247,930	-54.2%
Август	421,189	434,582	141,555	-279,634	-66.4%	-293,028	-67.4%	450,409	280,833	280,833	227,316	214,355	355,006	-206,834	-49.1%	72,801	51.4%	-236,054	-52.4%
Сентябрь	378,248	392,101	138,319	-239,929	-63.4%	-253,782	-64.7%	407,436	277,071	248,826	216,175	195,558	316,413	-182,690	-48.3%	57,239	41.4%	-211,878	-52.0%
Октябрь	382,832	392,206	152,726	-230,106	-60.1%	-239,480	-61.1%	405,986	291,104	247,673	233,809	205,549	325,906	-177,284	-46.3%	52,823	34.6%	-200,438	-49.4%
Ноябрь	347,003	355,209	137,802	-209,201	-60.3%	-217,407	-61.2%	366,882	269,086	227,302	227,028	193,829	262,660	-153,175	-44.1%	56,026	40.7%	-173,054	-47.2%
Декабрь	365,554	378,710	145,850	-219,705	-60.1%	-232,860	-61.5%	394,438	293,933	248,942	261,635	218,245	277,855	-147,309	-40.3%	72,396	49.6%	-176,193	-44.7%
1Q	1,029,498	1,075,505	795,589	-233,909	-22.7%	-279,916	-26.0%	1,100,918	368,367	368,367	367,587	367,184	388,555	-662,314	-64.3%	-428,405	-53.8%	-733,734	-66.6%
2Q	1,139,096	1,179,403	154,649	-984,447	-86.4%	-1,024,753	-86.9%	1,213,316	517,019	517,019	492,589	483,672	706,140	-655,425	-54.6%	329,022	212.8%	-729,644	-60.1%
3Q	1,222,228	1,266,003	400,946	-821,282	-67.2%	-865,057	-68.3%	1,315,445	812,294	784,049	663,086	619,583	1,027,371	-602,645	-49.3%	218,637	54.5%	-695,862	-52.9%
4Q	1,095,390	1,126,124	436,378	-659,012	-60.2%	-689,747	-61.2%	1,167,306	854,123	723,917	722,471	617,623	866,421	-477,767	-43.6%	181,245	41.5%	-549,684	-47.1%
-та	4,486,212	4,647,034	1,787,562	-2,698,650	-60.2%	-2,859,472	-61.5%	4,796,986	2,551,803	2,393,352	2,245,732	2,088,062	2,988,487	-2,398,150	-53.5%	300,499	16.8%	-2,708,924	-56.5%

Source: ICAO estimates



Количество пассажиров

Количество пассажиров (тыс.) - Всего международных перевозок																			
Year	2019		2020						2021										
	Фактич.ск.	базов.	Расчетн.	В сравнении с 2019		В сравнении с базов.		базов.	Сценарий 1	Сценарий 1a	Сценарий 2	Сценарий 2a	Справочн.	В сравнении с 2019		В сравнении с 2020		В сравнении с базов.	
	a	b	c	c-a	c/a-1	c-b	c/b-1	d	e				-	e-a	e/a-1	e-c	e/a-1	e-d	e/d-1
Январь	138,869	143,559	144,651	5,782	4.2%	1,092	0.8%	146,430	20,807	20,807	20,807	20,807	20,807	-118,062	-85.0%	-123,844	-85.6%	-125,623	-85.8%
Февраль	126,274	134,312	113,965	-12,309	-9.7%	-20,347	-15.1%	137,129	15,374	15,374	15,374	15,374	15,374	-110,900	-87.8%	-98,591	-86.5%	-121,755	-88.8%
Март	143,342	148,787	59,947	-83,396	-58.2%	-88,841	-59.7%	150,771	19,232	19,232	19,131	19,079	20,266	-124,263	-86.6%	-40,868	-68.2%	-131,692	-87.3%
Апрель	152,775	158,563	3,455	-149,319	-97.7%	-155,108	-97.8%	163,234	25,169	25,169	24,654	24,434	29,920	-128,341	-83.5%	20,978	607.1%	-138,800	-85.0%
Май	155,717	161,145	4,251	-151,466	-97.3%	-156,894	-97.4%	164,792	30,887	30,887	29,014	28,363	49,169	-127,354	-80.2%	24,112	567.2%	-136,430	-82.8%
Июнь	167,747	174,732	8,306	-159,440	-95.0%	-166,425	-95.2%	180,958	44,126	44,126	38,762	37,260	78,979	-130,487	-73.7%	28,954	348.6%	-143,698	-79.4%
Июль	182,234	188,889	22,578	-159,657	-87.6%	-166,311	-88.0%	196,029	67,977	67,977	52,598	48,777	114,245	-133,457	-62.7%	26,199	116.0%	-147,252	-75.1%
Август	183,824	190,357	31,247	-152,577	-83.0%	-159,111	-83.6%	197,555	87,300	87,300	60,347	54,586	117,620	-129,238	-65.2%	23,339	74.7%	-142,969	-72.4%
Сентябрь	161,695	167,106	24,523	-137,171	-84.8%	-142,582	-85.3%	172,901	89,452	73,914	58,453	49,258	105,386	-112,437	-64.7%	24,734	100.9%	-123,643	-71.5%
Октябрь	156,574	160,000	22,468	-134,106	-85.7%	-137,531	-86.0%	164,383	91,474	68,363	63,413	50,295	107,410	-106,280	-61.6%	27,826	123.8%	-114,089	-69.4%
Ноябрь	135,195	138,497	16,686	-118,509	-87.7%	-121,812	-88.0%	142,873	80,924	59,177	61,949	46,391	95,745	-88,805	-60.9%	29,705	178.0%	-96,483	-67.5%
Декабрь	145,817	151,856	22,323	-123,494	-84.7%	-129,533	-85.3%	158,347	93,411	68,976	79,110	57,044	103,249	-88,413	-52.406	35,081	157.2%	-100,943	-63.7%
1 квартал	408,486	426,658	318,563	-89,922	-22.0%	-108,095	-25.3%	434,330	55,413	55,413	55,312	55,260	56,447	-353,225	-86.5%	-263,303	-82.7%	-379,070	-87.2%
2 квартал	476,238	494,440	16,012	-460,226	-96.6%	-478,427	-96.8%	508,984	100,182	100,182	92,430	90,056	158,068	-386,182	-79.0%	74,044	462.4%	-418,927	-82.3%
3 квартал	527,753	546,352	78,348	-449,405	-85.2%	-468,004	-85.7%	566,485	244,729	229,191	171,397	152,621	337,252	-375,132	-63.6%	74,273	94.8%	-413,865	-73.1%
4 квартал	437,587	450,353	61,477	-376,110	-86.0%	-388,876	-86.3%	465,604	265,809	196,516	204,472	154,089	306,405	-283,498	-61.1%	92,612	150.6%	-311,514	-66.9%
Всего	1,850,064	1,917,803	474,401	-1,375,663	-74.4%	-1,443,402	-75.3%	1,975,403	666,133	581,301	523,611	452,027	858,171	-1,398,037	-70.3%	-22,374	-4.7%	-1,523,376	-77.1%

Количество пассажиров (тыс.) - Всего внутренних перевозок																			
Year	2019		2020						2021										
	Фактич.ск.	базов.	Расчетн.	В сравнении с 2019		В сравнении с базов.		базов.	Сценарий 1	Сценарий 1a	Сценарий 2	Сценарий 2a	Справочн.	В сравнении с 2019		В сравнении с 2020		В сравнении с базов.	
	a	b	c	c-a	c/a-1	c-b	c/b-1	d	e				-	e-a	e/a-1	e-c	e/a-1	e-d	e/d-1
Январь	205,889	214,047	208,110	2,222	1.1%	-5,937	-2.8%	221,297	102,753	102,753	102,753	102,753	102,753	-103,136	-50.1%	-105,358	-50.6%	-118,545	-53.6%
Февраль	195,599	207,637	160,207	-35,392	-18.1%	-47,430	-22.8%	213,449	89,478	89,478	89,478	89,478	89,478	-106,121	-54.3%	-70,730	-44.1%	-123,971	-58.1%
Март	219,524	227,163	108,708	-110,816	-50.5%	-118,454	-52.1%	231,842	120,725	120,725	120,044	119,694	139,879	-99,831	-45.0%	10,986	10.1%	-112,148	-48.4%
Апрель	213,930	220,134	27,356	-186,574	-87.2%	-192,778	-87.6%	226,123	124,499	124,499	122,412	121,375	150,423	-92,555	-41.8%	94,019	343.7%	-104,748	-46.3%
Май	222,878	230,346	43,785	-179,094	-80.4%	-186,561	-81.0%	237,295	139,031	139,031	134,061	131,951	185,712	-90,928	-37.6%	88,166	201.4%	-105,345	-44.4%
Июнь	226,049	234,483	67,496	-158,553	-70.1%	-166,987	-71.2%	240,914	153,306	153,306	143,686	140,290	211,937	-85,760	-32.2%	72,793	107.8%	-100,624	-41.8%
Июль	240,556	250,431	98,494	-142,062	-59.1%	-151,936	-60.7%	261,571	186,413	186,413	166,998	160,893	241,707	-79,664	-22.5%	62,398	63.4%	-100,678	-38.5%
Август	237,365	244,225	110,308	-127,057	-53.5%	-133,917	-54.8%	252,854	193,533	193,533	166,969	159,770	237,386	-77,596	-30.7%	49,462	44.8%	-93,085	-36.8%
Сентябрь	216,553	224,995	113,796	-102,758	-47.5%	-111,200	-49.4%	234,535	187,619	174,912	157,722	146,300	211,026	-70,253	-28.9%	32,504	28.6%	-88,234	-37.6%
Октябрь	226,258	232,206	130,257	-96,000	-42.4%	-101,949	-43.9%	241,603	199,630	179,310	170,396	155,254	218,495	-71,004	-26.2%	24,997	19.2%	-86,349	-35.7%
Ноябрь	211,808	216,711	121,116	-90,691	-42.8%	-95,595	-44.1%	224,009	188,163	168,126	165,079	147,438	186,915	-64,370	-23.6%	26,321	21.7%	-76,571	-34.2%
Декабрь	219,737	226,854	123,527	-96,210	-43.8%	-103,327	-45.5%	236,091	200,522	179,966	182,525	160,841	174,606	-58,896	-25.3%	37,314	30.2%	-75,250	-31.9%
1 квартал	621,012	648,846	477,025	-143,987	-23.2%	-171,821	-26.5%	666,588	312,955	312,955	312,274	311,924	332,109	-309,088	-49.6%	-165,102	-34.6%	-354,664	-53.2%
2 квартал	662,858	684,963	138,637	-524,221	-79.1%	-546,326	-79.8%	704,332	416,836	416,836	400,159	393,615	548,117	-269,243	-37.1%	254,978	183.9%	-310,717	-44.1%
3 квартал	694,475	719,651	322,598	-371,877	-53.5%	-397,053	-55.2%	748,960	567,565	554,858	491,689	466,963	698,072	-227,513	-31.8%	144,365	44.8%	-281,997	-37.7%
4 квартал	657,803	675,772	374,901	-282,902	-43.0%	-300,871	-44.5%	701,703	588,314	527,402	517,999	463,533	560,016	-194,269	-28.1%	88,632	23.6%	-238,169	-33.9%
Всего	2,636,148	2,729,232	1,313,161	-1,322,987	-50.2%	-1,416,070	-51.9%	2,821,583	1,885,670	1,812,051	1,722,121	1,636,035	2,130,316	-1,000,113	-35.3%	322,874	24.6%	-1,185,548	-42.0%

Source: ICAO estimates



Выручка от пассажироперевозок

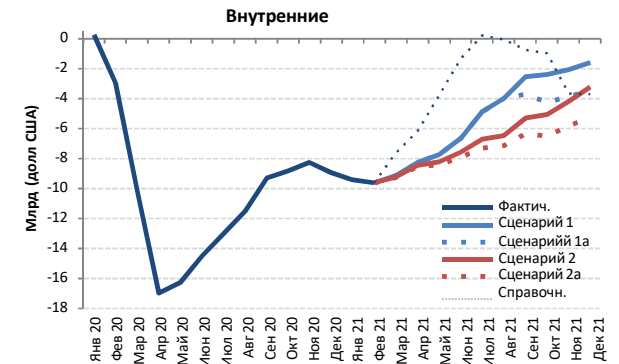
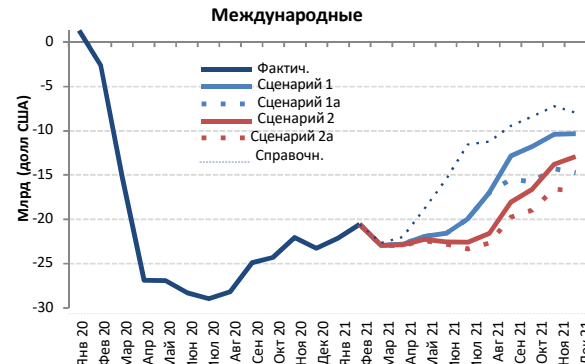
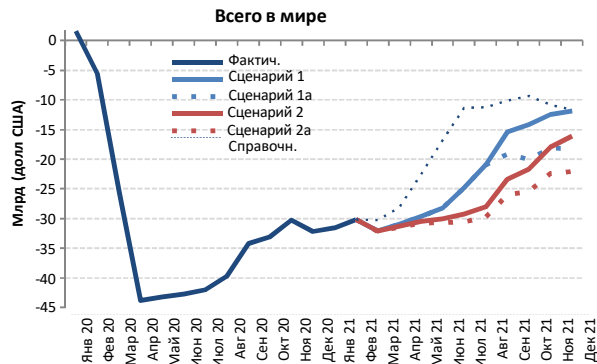

Выручка от пассажироперевозок (долл США, млн) Всего в мире: международные + внутренние полёты																				
Год	2019		2020						2021											
	Фактич.	базов.	Расчетн.	В сравнении с 2019		В сравнении с базов.		базов.	Сценарий 1	Сценарий 1a	Сценарий 2	Сценарий 2a	Справочн.	В сравнении с 2019		В сравнении с 2020		В сравнении с базов.		
Месяц	a	b	c	c-a	c/a-1	c-b	c/b-1	d	e					-	e-a	e/a-1	e-c	e/a-1	e-d	e/d-1
Январь	44,644	46,283	46,210	1,566	3.5%	-72	-0.2%	47,585	13,105	13,105	13,105	13,105	13,105	13,105	-31,539	-70.6%	-33,106	-71.6%	-34,481	-72.5%
Февраль	41,141	43,681	35,562	-5,579	-13.6%	-8,119	-18.6%	44,699	10,983	10,983	10,983	10,983	10,983	-30,159	-73.3%	-24,579	-69.1%	-33,716	-75.4%	
Март	46,611	48,073	21,235	-25,376	-54.4%	-26,838	-55.8%	48,894	14,567	14,567	14,482	14,438	16,318	-32,173	-68.7%	-6,797	-14.0%	-34,456	-70.2%	
Апрель	47,003	48,564	3,172	-43,831	-93.3%	-45,392	-93.5%	50,020	15,987	15,987	15,690	15,548	18,854	-31,455	-66.0%	12,376	390.1%	-34,472	-68.0%	
Май	48,047	49,834	4,877	-43,170	-89.8%	-44,956	-90.2%	51,311	18,398	18,398	17,581	17,254	25,515	-30,794	-61.7%	12,377	253.8%	-34,057	-66.4%	
Июнь	50,345	52,301	7,599	-42,746	-84.9%	-44,702	-85.5%	53,994	22,110	22,110	20,246	19,640	33,533	-30,705	-61.0%	12,041	158.4%	-34,354	-63.6%	
Июль	54,203	56,322	12,219	-41,984	-77.5%	-44,103	-78.3%	58,751	29,414	29,414	24,902	23,615	42,888	-30,588	-54.4%	11,396	93.3%	-35,136	-59.8%	
Август	54,161	55,982	14,485	-39,675	-73.3%	-41,496	-74.1%	58,190	33,200	33,200	26,124	24,404	42,900	-29,757	-54.9%	9,918	68.5%	-33,786	-58.1%	
Сентябрь	48,119	49,844	13,940	-34,179	-71.0%	-35,904	-72.0%	51,888	32,773	28,973	24,752	22,051	37,935	-26,068	-54.2%	8,110	58.2%	-29,837	-57.5%	
Октябрь	48,461	49,728	15,354	-33,107	-68.3%	-34,374	-69.1%	51,626	34,321	28,461	26,810	23,067	39,092	-25,394	-52.4%	7,713	50.2%	-28,558	-55.3%	
Ноябрь	44,163	45,283	13,861	-30,302	-68.6%	-31,422	-69.4%	46,948	31,721	25,998	26,235	21,768	33,319	-22,395	-50.7%	7,907	57.0%	-25,181	-53.6%	
Декабрь	47,339	49,126	15,113	-32,226	-68.1%	-34,013	-69.2%	51,402	35,437	29,149	31,228	25,246	35,683	-22,093	-46.7%	10,133	67.0%	-26,156	-50.9%	
1 квартал	132,397	138,036	103,007	-29,389	-22.2%	-35,029	-25.4%	141,177	38,654	38,654	38,569	38,525	40,405	-93,871	-70.9%	-64,482	-62.6%	-102,652	-72.7%	
2 квартал	145,395	150,698	15,649	-129,747	-89.2%	-135,050	-89.6%	155,326	56,495	56,495	53,517	52,442	77,902	-92,953	-63.9%	36,793	235.1%	-102,884	-66.2%	
3 квартал	156,483	162,148	40,645	-115,838	-74.0%	-121,503	-74.9%	168,828	95,387	91,587	75,779	70,069	123,723	-86,413	-55.2%	29,424	72.4%	-98,759	-58.5%	
4 квартал	139,964	144,137	44,328	-95,635	-68.3%	-99,808	-69.2%	149,976	101,478	83,608	84,273	70,082	108,095	-69,882	-49.9%	25,753	58.1%	-79,894	-53.3%	
Всего	574,238	595,019	203,629	-370,609	-64.5%	-391,390	-65.8%	615,308	292,014	270,344	252,138	231,118	350,125	-343,121	-59.8%	27,488	13.5%	-384,190	-62.4%	

Source: ICAO estimates



Выручка от пассажироперевозок

Доходы от пассажирских перевозок (долл США, млн) - Всего в мире международных перевозок																			
Год	2019		2020						2021										
	Фактич.	базов.	Ожидаетс	В сравнении с 2019		В сравнении с базов.		базов.	Сценарий 1	Сценарий 1a	Сценарий 2	Сценарий 2a	Ориентир	В сравнении с 2019		В сравнении с 2020		В сравнении с базов.	
	a	b	c	c-a	c/a-1	c-b	c/b-1	d	e	e	e	e	e	e-a	e/a-1	e-c	e/a-1	e-d	e/d-1
Январь	26,170	27,114	27,464	1,294	4.9%	350	1.3%	27,730	4,041	4,041	4,041	4,041	4,041	-22,129	-84.6%	-23,423	-85.3%	-23,690	-85.4%
Февраль	23,567	25,037	20,977	-2,590	-11.0%	-4,060	-16.2%	25,499	3,019	3,019	3,019	3,019	3,019	-20,548	-87.2%	-17,958	-85.6%	-22,480	-88.2%
Март	26,649	27,457	11,407	-15,242	-57.2%	-16,049	-58.5%	27,791	3,759	3,759	3,739	3,729	3,977	-22,921	-82.9%	-7,679	-67.0%	-24,062	-86.6%
Апрель	27,581	28,574	722	-26,859	-97.4%	-27,852	-97.5%	29,462	4,808	4,808	4,709	4,666	5,627	-22,915	-82.6%	3,945	546.6%	-24,795	-84.2%
Май	27,736	28,837	842	-26,894	-97.0%	-27,995	-97.1%	29,655	5,814	5,814	5,467	5,341	8,966	-22,394	-79.0%	4,500	534.7%	-24,314	-82.0%
Июнь	29,710	30,847	1,470	-28,240	-95.1%	-29,378	-95.2%	31,949	8,147	8,147	7,191	6,910	14,229	-22,800	-72.6%	5,441	370.2%	-25,039	-78.4%
Июль	32,311	33,472	3,343	-28,968	-89.7%	-30,130	-90.0%	34,838	12,399	12,399	9,710	9,007	20,769	-23,304	-66.6%	5,664	169.5%	-25,831	-74.1%
Август	32,648	33,853	4,483	-28,164	-86.3%	-29,369	-86.8%	35,268	15,670	15,670	11,055	10,018	21,462	-22,630	-64.0%	5,535	123.5%	-25,249	-71.6%
Сентябрь	28,633	29,576	3,763	-24,869	-86.9%	-25,813	-87.3%	30,724	15,808	13,171	10,553	8,921	19,191	-19,712	-64.2%	5,158	137.1%	-21,803	-71.0%
Октябрь	28,049	28,741	3,752	-24,297	-86.6%	-24,989	-86.9%	29,790	16,289	12,290	11,472	9,145	19,647	-18,905	-67.4%	5,392	143.7%	-20,645	-69.3%
Ноябрь	25,200	25,884	3,166	-22,033	-87.4%	-22,717	-87.8%	26,912	14,796	10,907	11,432	8,608	18,003	-16,591	-61.9%	5,442	171.9%	-18,304	-68.0%
Декабрь	27,503	28,613	4,226	-23,277	-84.6%	-24,387	-85.2%	29,975	17,171	12,781	14,624	10,680	19,536	-16,823	-56.2%	6,454	152.7%	-19,295	-64.4%
1 квартал	76,386	79,608	59,849	-16,538	-21.7%	-19,759	-24.8%	81,021	10,820	10,820	10,799	10,789	11,037	-65,597	-80.9%	-49,060	-81.9%	-70,232	-86.6%
2 квартал	85,026	88,258	3,033	-81,993	-96.4%	-85,225	-96.6%	91,066	18,770	18,770	17,367	16,918	28,822	-68,108	-74.8%	13,885	457.8%	-74,148	-81.4%
3 квартал	93,592	96,901	11,589	-82,002	-87.6%	-85,312	-88.0%	100,829	43,877	41,240	31,318	27,946	61,421	-65,645	-65.4%	16,357	141.1%	-72,883	-72.3%
4 квартал	80,753	83,238	11,145	-69,608	-86.2%	-72,094	-86.6%	86,677	48,256	35,978	37,528	28,433	57,186	-52,320	-60.3%	17,288	155.1%	-58,244	-67.2%
Всего	335,757	348,005	85,615	-250,141	-74.5%	-262,390	-75.4%	359,593	121,723	106,807	97,012	84,086	158,466	-251,671	-72.0%	-1,530	-1.8%	-275,508	-76.6%
Доходы от пассажирских перевозок (долл США, млн) - Всего в мире внутренних перевозок																			
Год	2019		2020						2021										
	Фактич.	базов.	Ожидаетс	В сравнении с 2019		В сравнении с базов.		базов.	Сценарий 1	Сценарий 1a	Сценарий 2	Сценарий 2a	Ориентир	В сравнении с 2019		В сравнении с 2020		В сравнении с базов.	
	a	b	c	c-a	c/a-1	c-b	c/b-1	d	e	e	e	e	e	e-a	e/a-1	e-c	e/a-1	e-d	e/d-1
Январь	18,474	19,168	18,746	272	1.5%	-422	-2.2%	19,855	9,064	9,064	9,064	9,064	9,064	-9,410	-50.9%	-9,682	-51.6%	-10,791	-54.3%
Февраль	17,574	18,644	14,585	-2,989	-17.0%	-4,059	-21.8%	19,199	7,963	7,963	7,963	7,963	7,963	-9,611	-54.7%	-6,622	-45.4%	-11,236	-58.5%
Март	19,962	20,616	9,828	-10,134	-50.8%	-10,789	-52.3%	21,103	10,807	10,807	10,742	10,709	12,341	-9,253	-42.8%	881	9.0%	-10,393	-48.8%
Апрель	19,422	19,990	2,450	-16,971	-87.4%	-17,540	-87.7%	20,559	11,179	11,179	10,980	10,881	13,228	-8,540	-41.4%	8,431	344.1%	-9,677	-47.1%
Май	20,312	20,997	4,036	-16,276	-80.1%	-16,961	-80.8%	21,656	12,584	12,584	12,114	11,912	16,549	-8,399	-38.8%	7,877	195.2%	-9,744	-45.0%
Июнь	20,635	21,454	6,130	-14,506	-70.3%	-15,324	-71.4%	22,045	13,963	13,963	13,056	12,730	19,304	-7,905	-34.3%	6,600	107.7%	-9,315	-42.3%
Июль	21,892	22,850	8,876	-13,016	-59.5%	-13,974	-61.2%	23,913	17,015	17,015	15,192	14,608	22,119	-7,284	-30.4%	5,731	64.6%	-9,306	-38.9%
Август	21,513	22,129	10,002	-11,511	-53.5%	-12,127	-54.8%	22,922	17,530	17,530	15,069	14,386	21,438	-7,127	-31.1%	4,383	43.8%	-8,536	-37.2%
Сентябрь	19,486	20,267	10,177	-9,309	-47.8%	-10,090	-49.8%	21,164	16,965	15,802	14,199	13,130	18,744	-6,357	-29.6%	2,953	29.0%	-8,034	-38.0%
Октябрь	20,412	20,987	11,602	-8,810	-43.2%	-9,385	-44.7%	21,836	18,032	16,172	15,338	13,923	19,445	-6,489	-29.9%	2,321	20.0%	-7,913	-36.2%
Ноябрь	18,963	19,399	10,695	-8,269	-43.6%	-8,704	-44.9%	20,036	16,925	15,091	14,803	13,160	15,316	-5,804	-30.6%	2,465	23.0%	-6,876	-34.3%
Декабрь	19,836	20,513	10,887	-8,949	-45.1%	-9,625	-46.9%	21,427	18,265	16,367	16,604	14,566	16,148	-5,270	-24.6%	3,679	33.8%	-6,861	-32.0%
1 квартал	56,010	58,428	43,159	-12,852	-22.9%	-15,269	-26.1%	60,157	27,835	27,835	27,770	27,736	29,368	-28,274	-47.1%	-15,422	-35.7%	-32,420	-53.9%
2 квартал	60,369	62,441	12,616	-47,753	-79.1%	-49,825	-79.8%	64,260	37,725	37,725	36,150	35,524	49,081	-24,845	-38.5%	22,908	181.6%	-28,736	-44.7%
3 квартал	62,891	65,247	29,056	-33,835	-53.8%	-36,191	-55.5%	67,999	51,510	50,347	44,461	42,123	62,302	-20,768	-30.4%	13,067	45.0%	-25,876	-38.1%
4 квартал	59,211	60,899	33,184	-26,028	-44.0%	-27,715	-45.5%	63,299	53,222	47,630	46,745	41,649	50,909	-17,563	-27.6%	8,465	25.5%	-21,650	-34.2%
Всего	238,482	247,014	118,014	-120,468	-50.5%	-129,000	-52.2%	255,714	170,292	163,537	155,125	147,032	191,659	-91,450	-37.3%	29,018	24.6%	-108,682	-42.5%

Source: ICAO estimates



ICAO | UNITING AVIATION

Предварительные итоги 2020 года: Разбивка по регионам

Приведенные цифры и оценки **могут быть существенно изменены** и будут обновляться в зависимости от ситуации и получения дополнительной информации.



- Региональная разбивка соответствует шести (6) статистическим регионам ИКАО (Документ 9060)
- Одни и те же ключевые показатели влияния представлены по четырем (4) направлениям двух (2) сценариев в сравнении с базовым сценарием, уровнем 2019 года и уровнем 2020 года, а также по международным и внутренним полётам и по месяцам, кварталам и годам. Во избежание двойного учёта:
 - Количество пассажиров из каждой страны при “международных” перевозках отображается в контексте статистики каждого отдельного региона;
 - Выручка от пассажироперевозок при «международных» полётах в каждой стране отображается в контексте статистики каждого отдельного региона.
- **В добавлении С** представлены фактические результаты по маршрутным группам (40 международных и 10 внутренних маршрутных групп) за период с января по ноябрь 2020 года



Изменение показателей количества кресел в сравнении с 2019: Международные + внутренние полёты

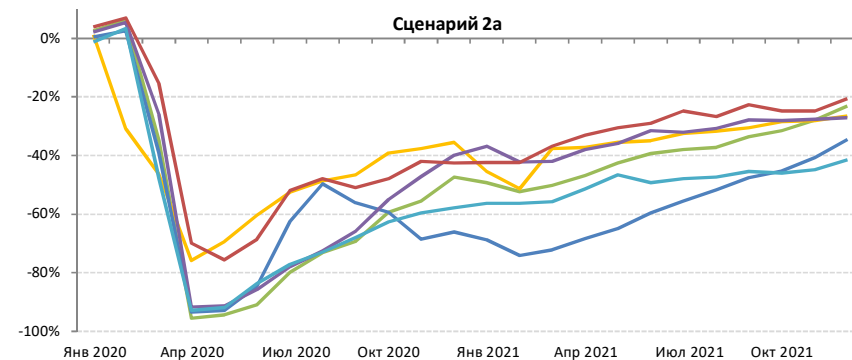
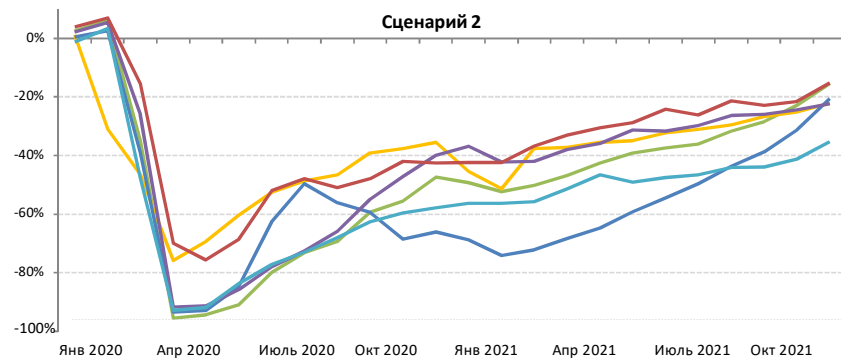
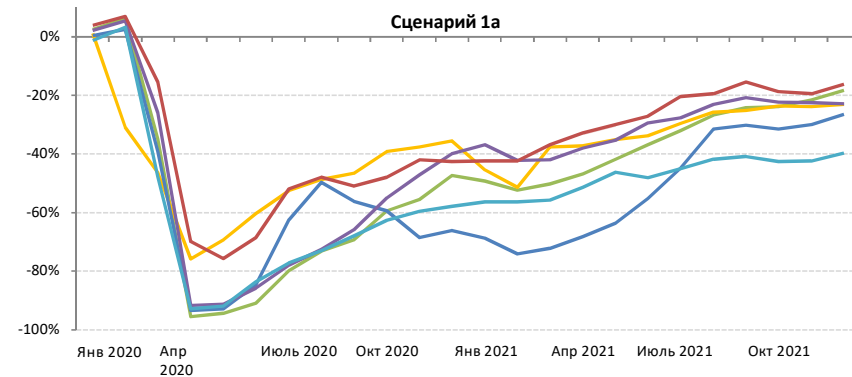
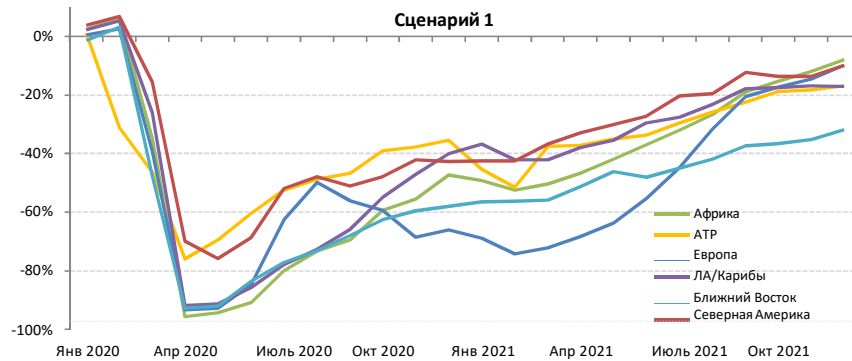

Source: ICAO estimates based on ICAO ADS-B, OAG, Routes Online and airline websites



Изменение показателей количества кресел в сравнении с 2019: Международные полёты

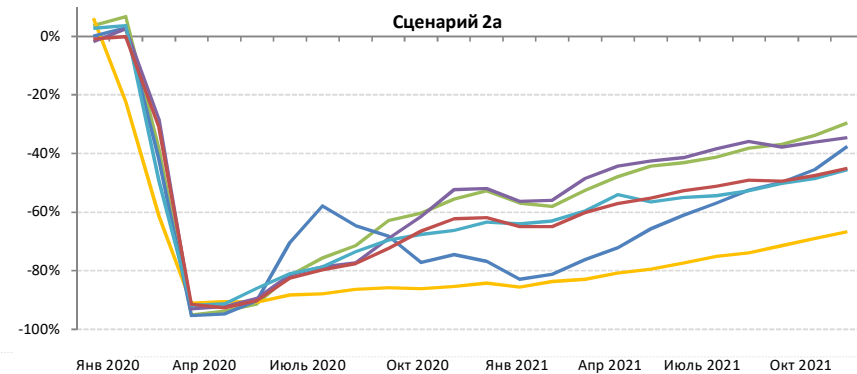
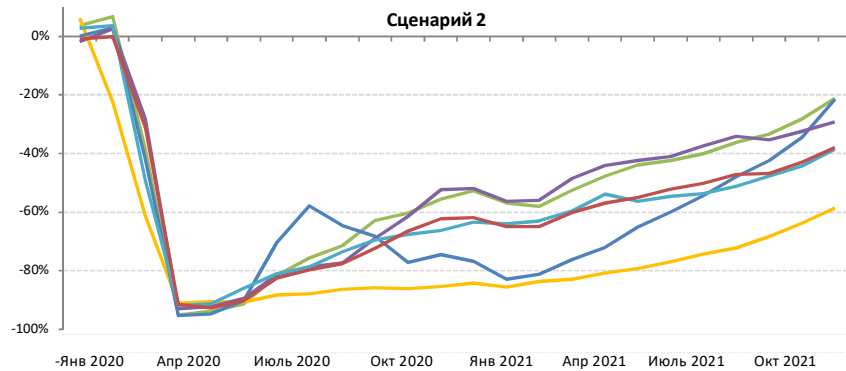
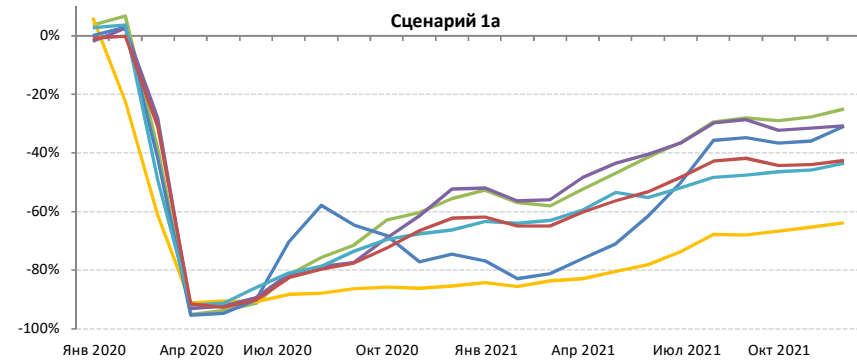
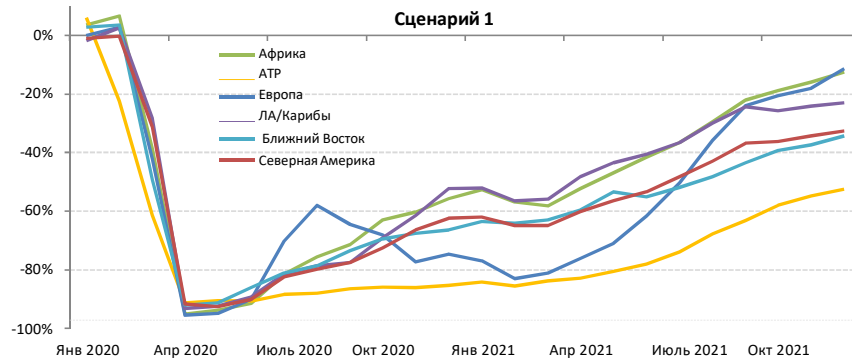



Изменение показателей количества кресел в сравнении с 2019: Международные полёты

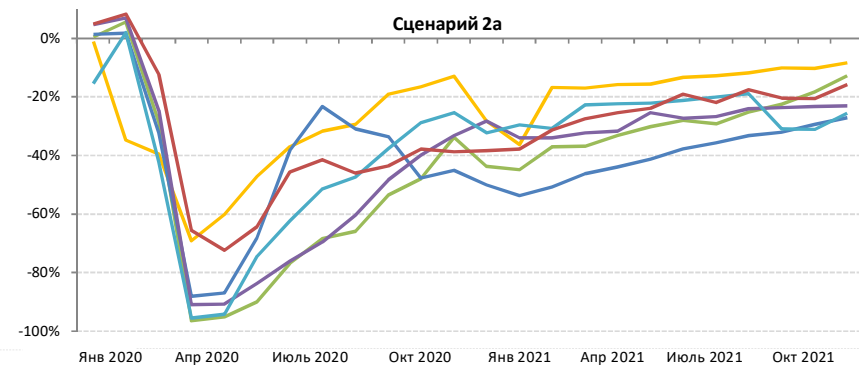
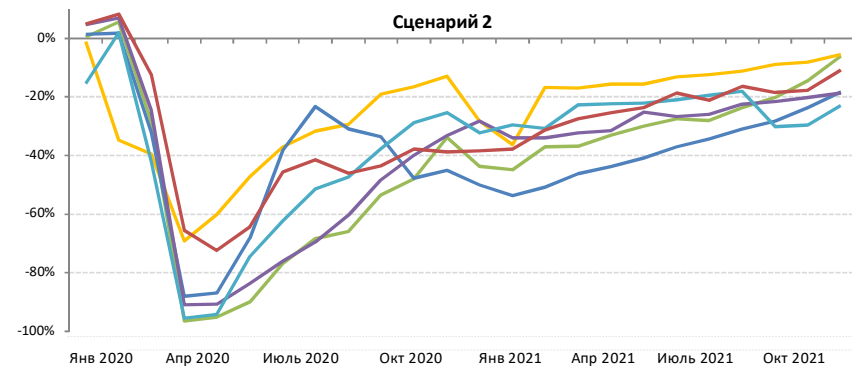
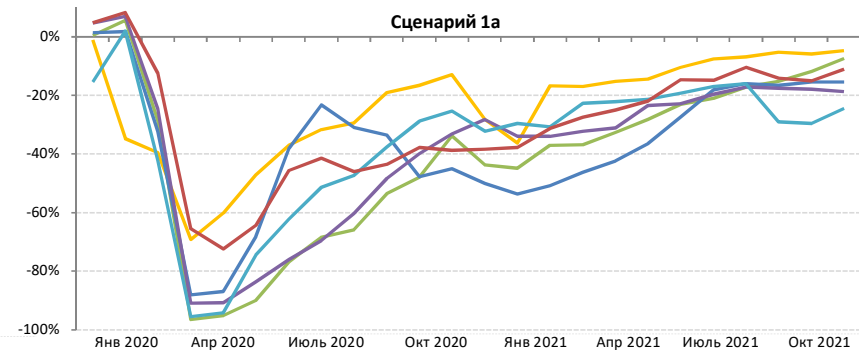
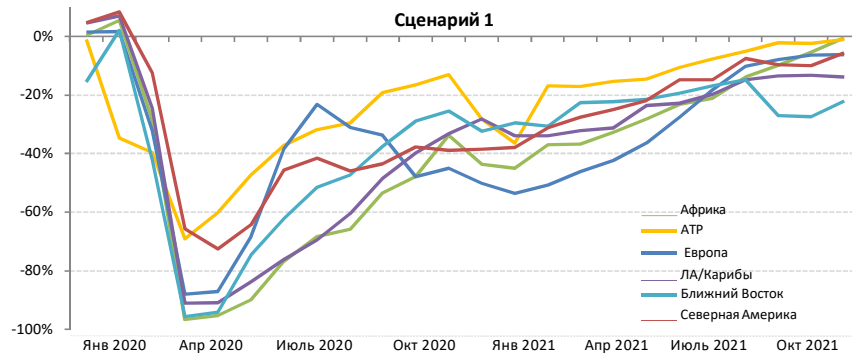



Изменение количества пассажиров в сравнении с 2019: Международные + внутренние полёты

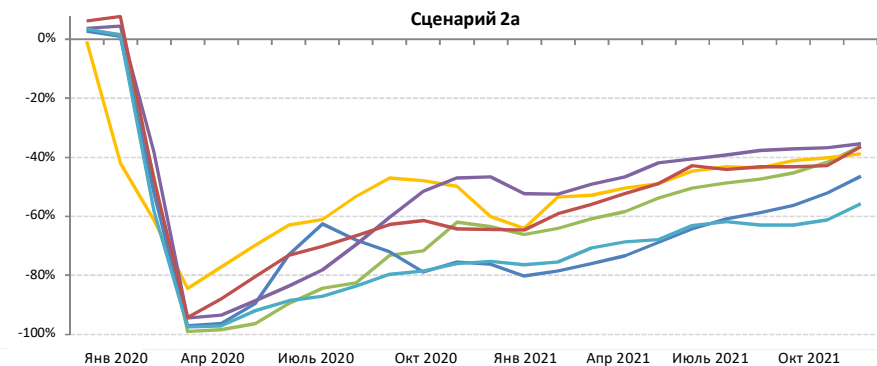
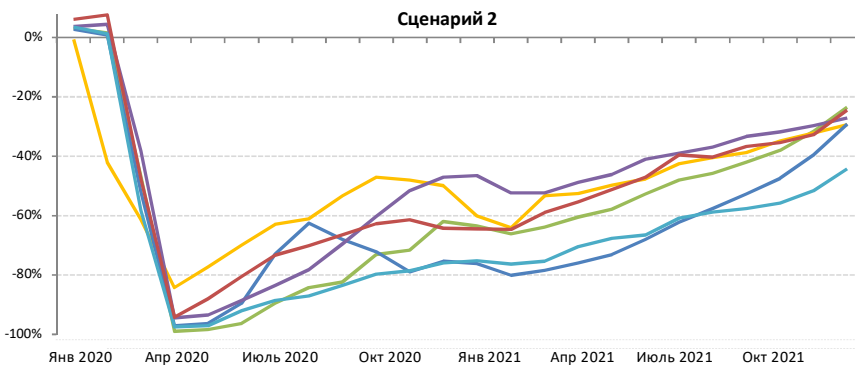
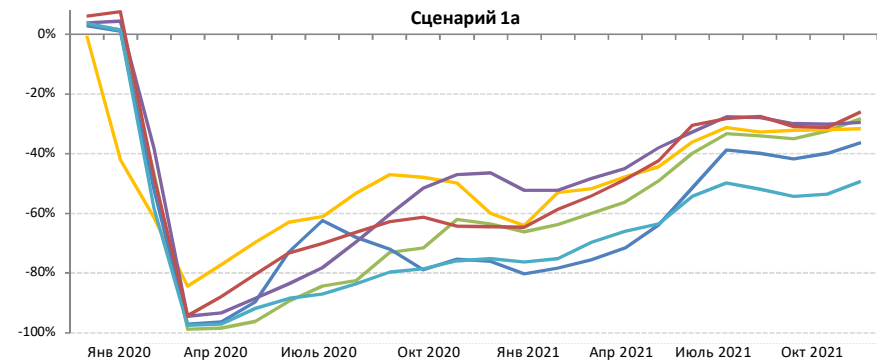
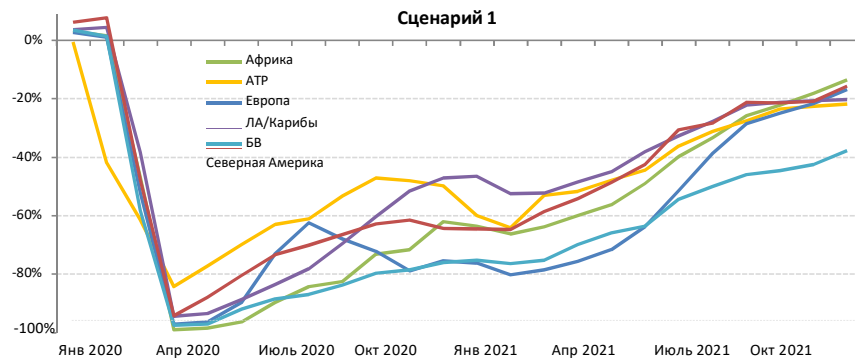

Source: ICAO estimates based on ICAO ADS-B, OAG, ICAO LTF, ICAO Statistical Reporting, IATA Economics, and IMF/World Bank Economic Outlook



Изменение количества пассажиров в сравнении с 2019: международные полёты

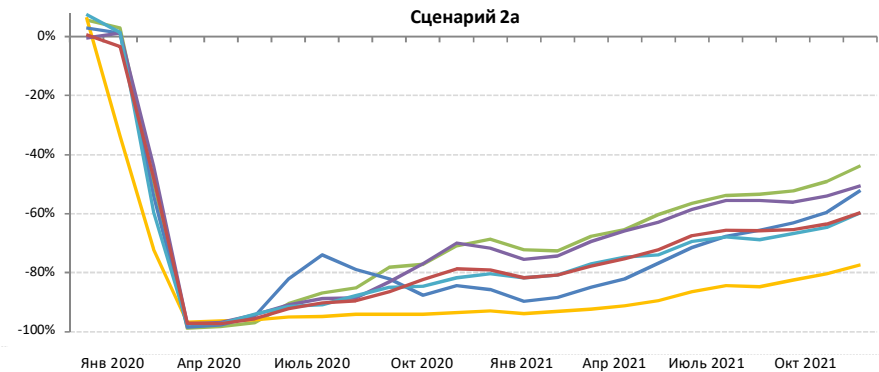
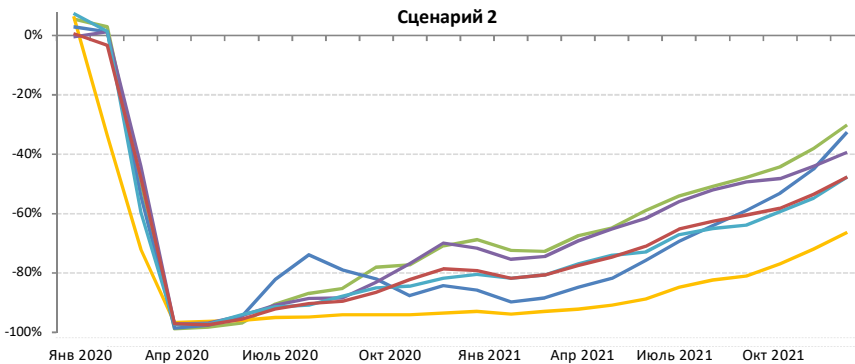
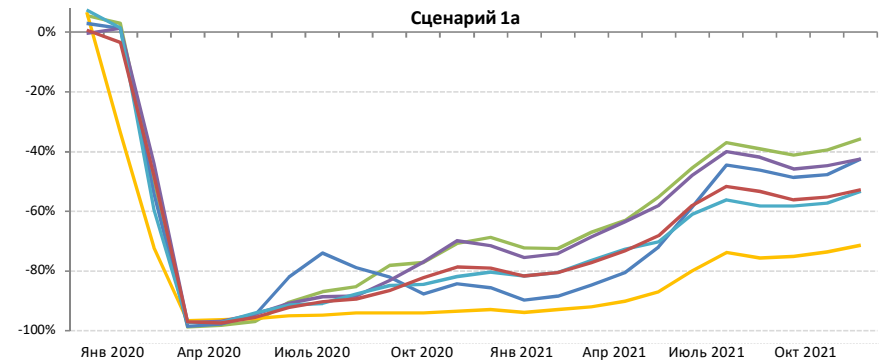
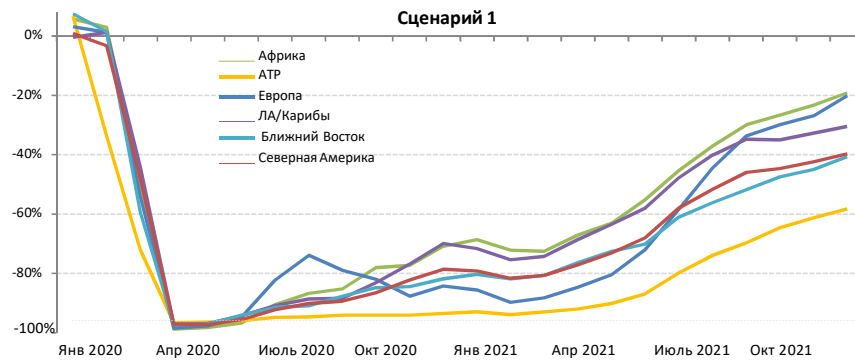



Изменение количества пассажиров в сравнении с 2019:

Внутренние

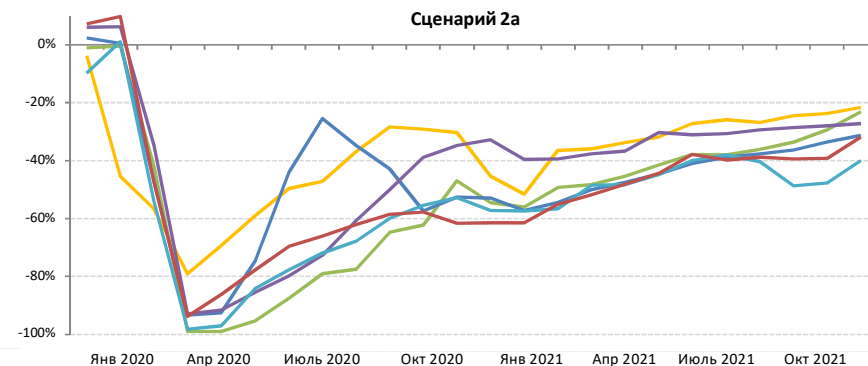
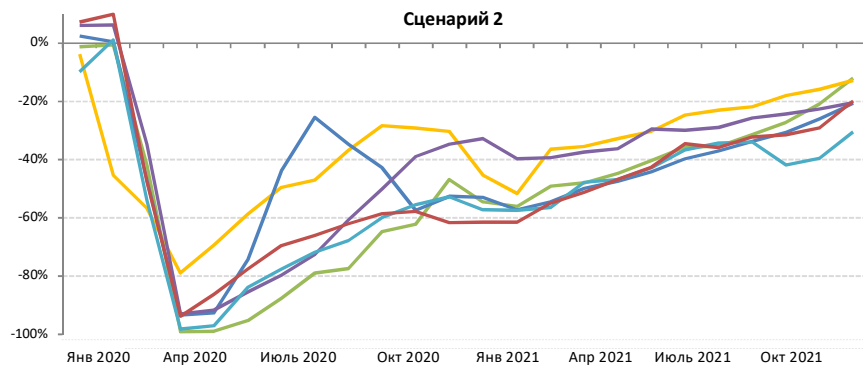
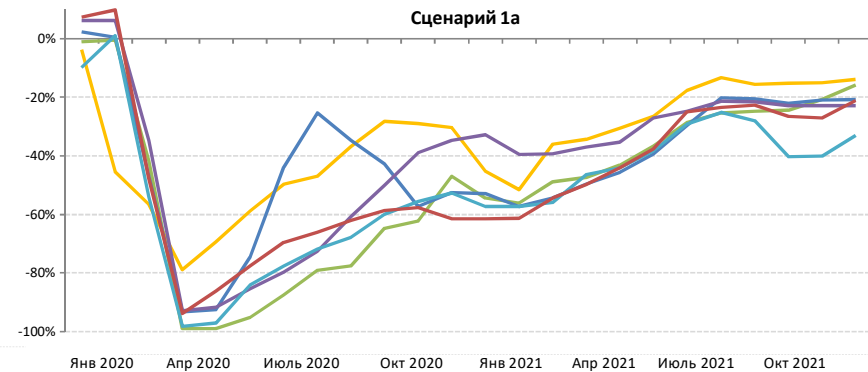
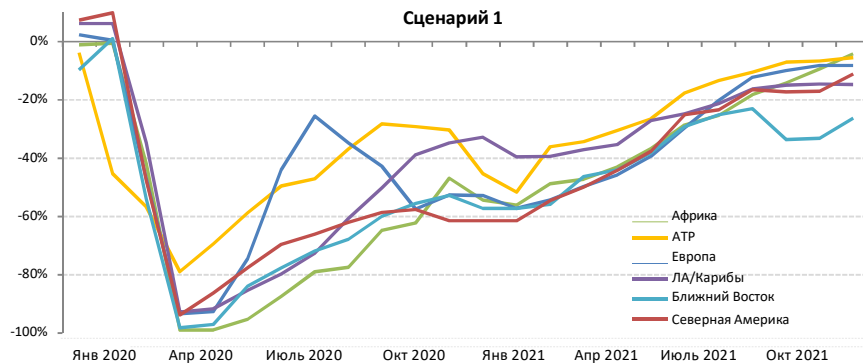



Изменение выручки от пассажироперевозок в сравнении с 2019: международные + внутренние полёты

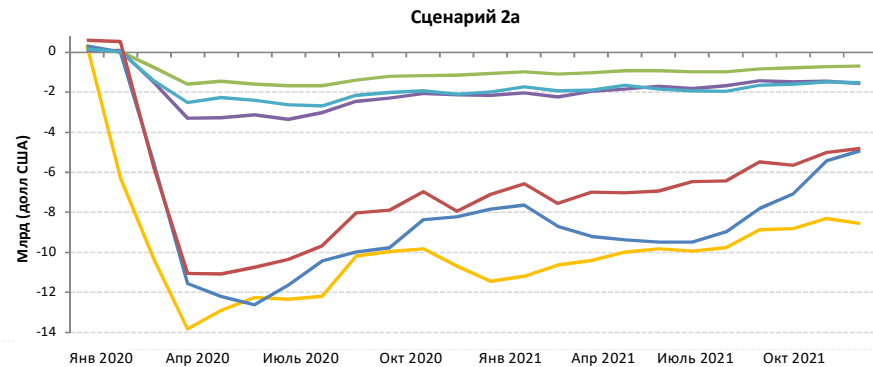
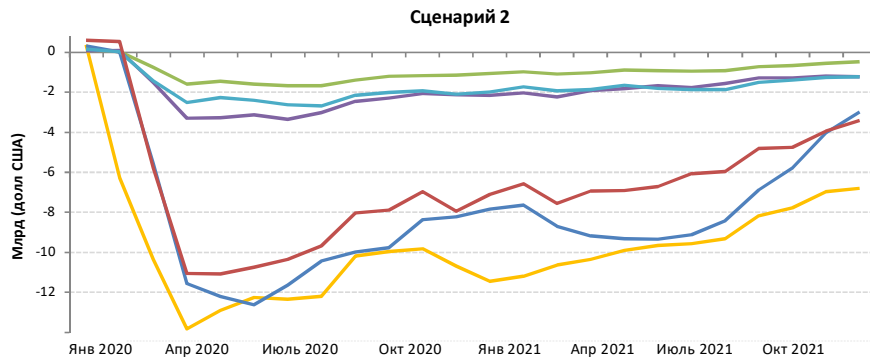
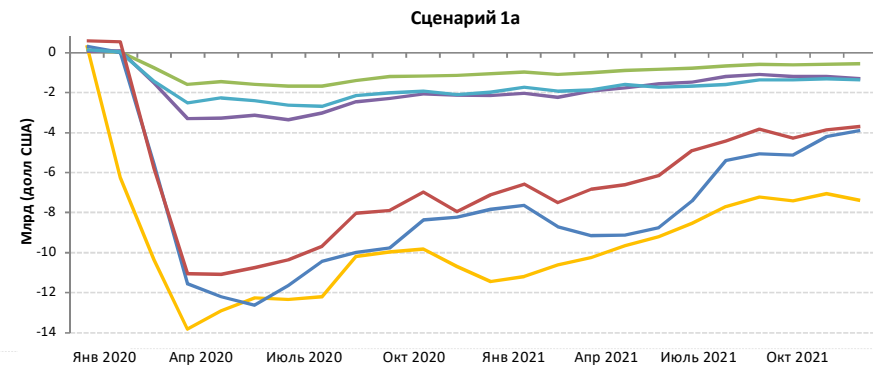
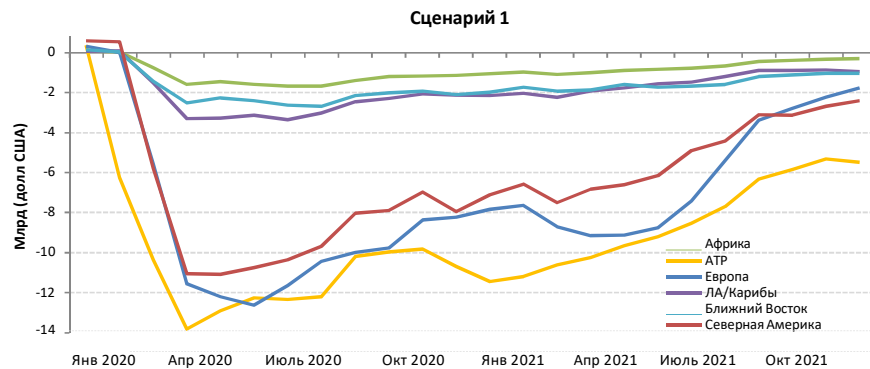

Source: ICAO estimates based on ICAO ADS-B, OAG, ICAO-ICM MIDT, ICAO LTF, ICAO RCA, IATA Economics, and IMF/World Bank Economic Outlook



Изменение дохода от авиаперевозок пассажиров в сравнении с 2019: Международные перевозки

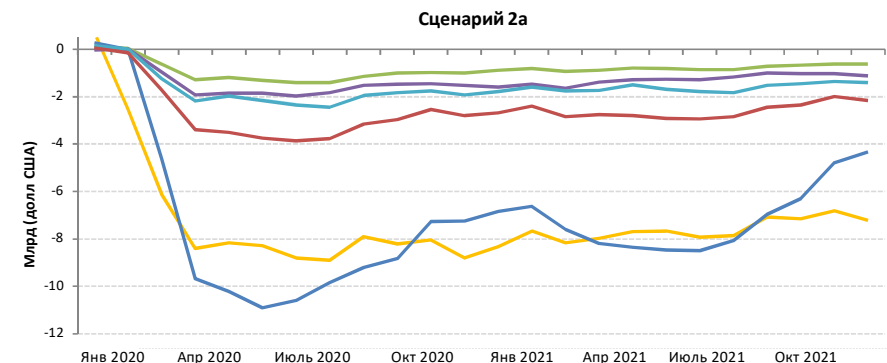
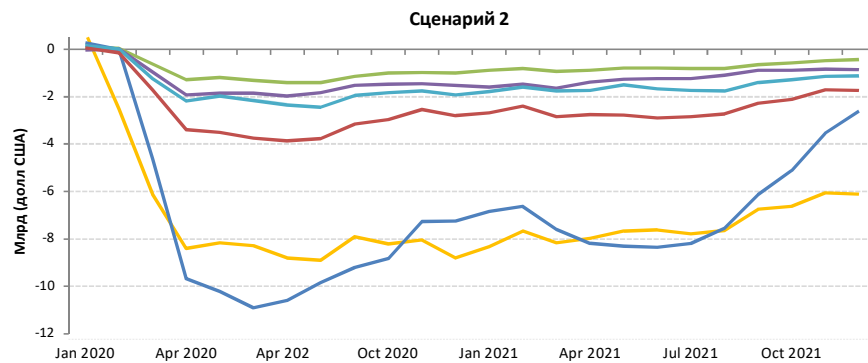
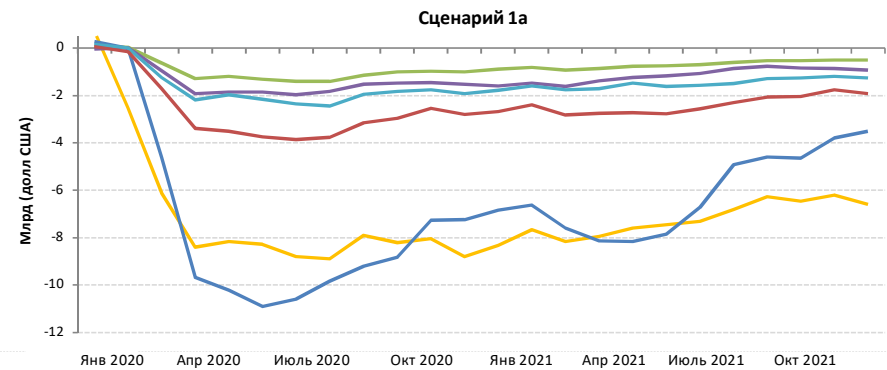
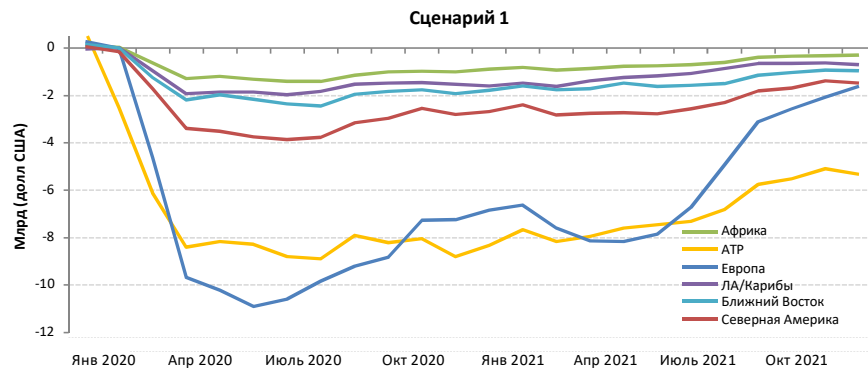

Source: ICAO estimates based on ICAO ADS-B, OAG, ICAO-ICM MIDT, ICAO LTF, ICAO RCA, IATA Economics, and IMF/World Bank Economic Outlook



Изменение выручки от пассажироперевозок в сравнении с 2019: Внутренние полёты

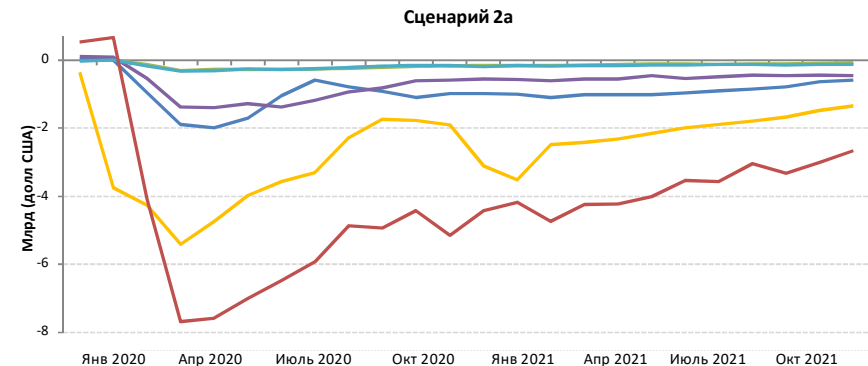
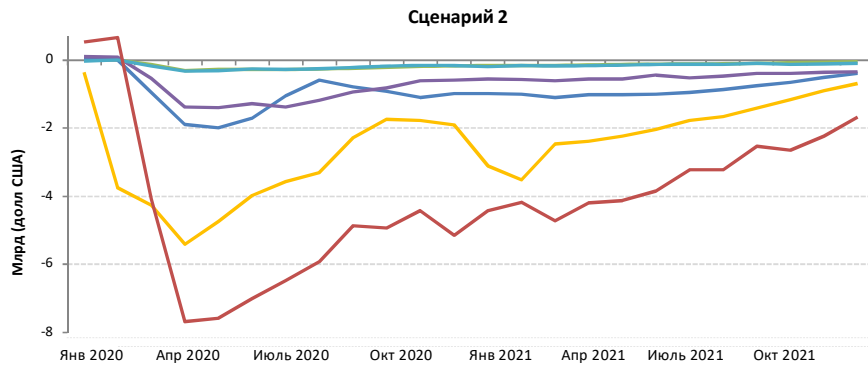
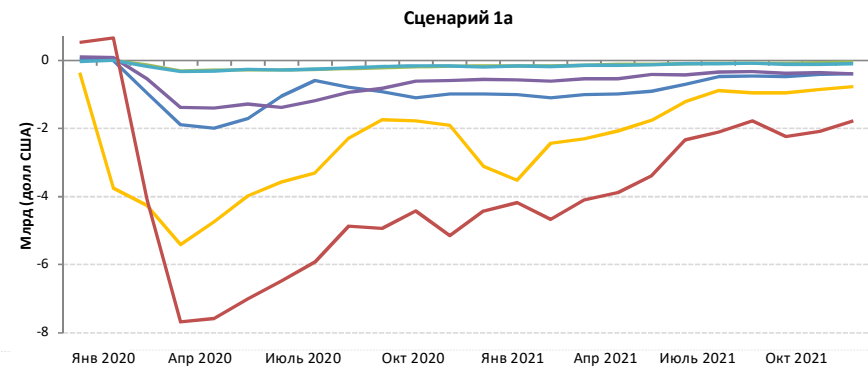
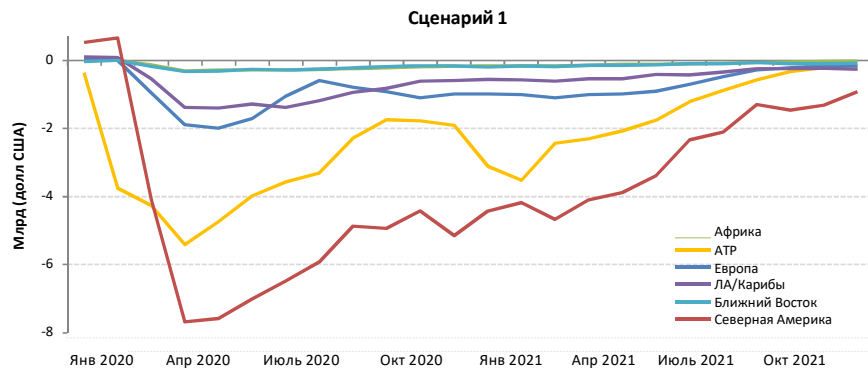



Африка

В сравнении с 2019	Количество кресел (%)			Количество пассажиров (тыс.)						Выручка от пассажироперевозок (млн, долл США)		
	Всего	Международные	Внутренние	Всего		Международные		Внутренние		Всего	Международные	Внутренние
1Q 2020	-9.2%	-10.0%	-7.9%	-3,972	-14.7%	-2,446	-14.4%	-1,526	-15.2%	-639	-501	-138
2Q 2020	-93.6%	-93.4%	-93.9%	-27,060	-97.9%	-17,663	-97.9%	-9,396	-97.8%	-4,633	-3,781	-852
3Q 2020	-74.3%	-76.3%	-70.3%	-27,056	-85.5%	-18,436	-87.6%	-8,620	-81.3%	-4,719	-3,938	-781
4Q 2020	-54.0%	-59.6%	-44.9%	-19,819	-68.7%	-13,604	-75.3%	-6,215	-57.7%	-3,528	-2,964	-563
Всего за 2020	-58.3%	-60.8%	-53.7%	-77,907	-67.7%	-52,150	-70.4%	-25,757	-62.8%	-13,519	-11,184	-2,335
1Q 2021	-50.6% -- -50.6%	-55.8% -- -55.8%	-41.8% -- -41.8%	-17,407 -- -17,388	-64.5% -- -64.4%	-12,067 -- -12,058	-71.2% -- -71.1%	-5,341 -- -5,330	-53.2% -- -53.0%	-3,115 -- -3,112	-2,631 -- -2,629	-484 -- -483
2Q 2021	-42.9% -- -41.8%	-48.1% -- -46.8%	-33.4% -- -32.6%	-15,939 -- -15,213	-57.7% -- -55.0%	-11,601 -- -11,129	-64.3% -- -61.7%	-4,338 -- -4,084	-45.1% -- -42.5%	-2,858 -- -2,732	-2,465 -- -2,362	-393 -- -370
3Q 2021	-36.3% -- -26.0%	-41.0% -- -29.5%	-27.5% -- -19.3%	-15,460 -- -10,498	-48.8% -- -33.2%	-11,503 -- -7,943	-54.6% -- -37.7%	-3,957 -- -2,556	-37.3% -- -24.1%	-2,792 -- -1,898	-2,433 -- -1,666	-359 -- -232
4Q 2021	-27.4% -- -11.7%	-33.3% -- -15.7%	-17.7% -- -5.1%	-11,802 -- -5,143	-40.9% -- -17.8%	-8,724 -- -4,156	-48.3% -- -23.0%	-3,077 -- -987	-28.6% -- -9.2%	-2,191 -- -1,020	-1,912 -- -931	-279 -- -89
Всего за 2021	-39.1% -- -32.0%	-44.3% -- -36.5%	-29.8% -- -24.2%	-60,608 -- -48,242	-52.6% -- -41.9%	-43,895 -- -35,286	-59.2% -- -47.6%	-16,713 -- -12,956	-40.7% -- -31.6%	-10,955 -- -8,762	-9,440 -- -7,588	-1,515 -- -1,174



Количество кресел

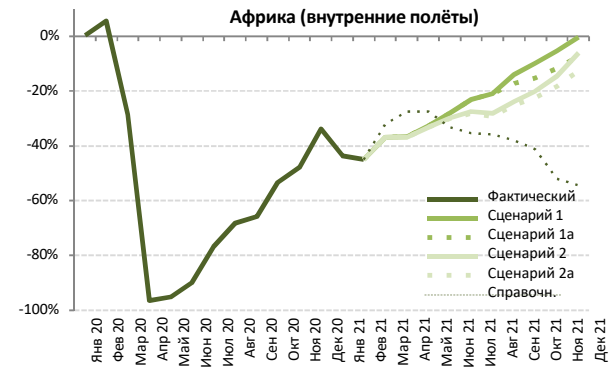
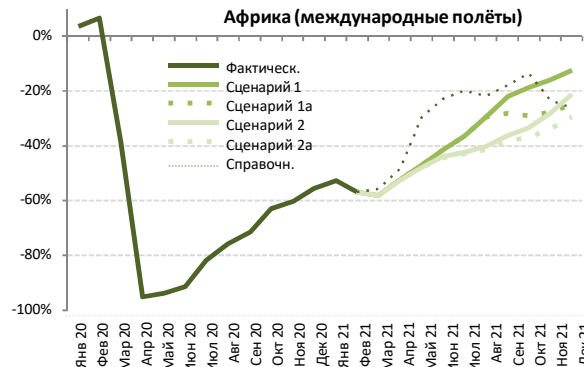
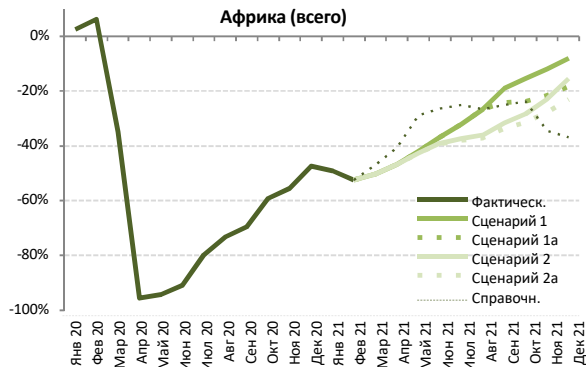

Год	Количество кресел (тыс.) - Африка: международные + внутренние полёты																			
	2019				2020				2021											
	Фактичск.	Базов.	Расчетн.	В сравнении с 2019	В сравнении с базов.	базов.	Сценарий 1	Сценарий 1a	Сценарий 2	Сценарий 2a	Справочн.	В сравнении с 2019	В сравнении с 2020	В сравнении с базов.						
Месяц	a	b	c	c-a	c/a-1	c-b	c/b-1	d	e			e-a	e/a-1	e-c	e/a-1	e-d	e/d-1			
Январь	13,048	13,971	13,368	320	2.5%	-603	-4.3%	14,486	6,618	6,618	6,618	6,618	6,618	-6,430	-49.3%	-6,750	-50.5%	-7,868	-54.3%	
Февраль	11,569	12,824	12,294	725	6.3%	-529	-4.1%	13,282	5,509	5,509	5,509	5,509	5,509	-6,059	-52.4%	-6,785	-55.2%	-7,773	-58.5%	
Март	12,882	13,758	8,384	-4,497	-34.9%	-5,374	-39.1%	14,009	6,399	6,399	6,399	6,399	6,838	-6,482	-50.3%	-1,985	-23.7%	-7,610	-54.3%	
Апрель	12,589	13,368	550	-12,039	-95.6%	-12,818	-95.9%	13,896	6,708	6,708	6,693	6,691	7,464	-5,898	-46.9%	6,141	1116.6%	-1119.7%	-7,205	-51.8%
Май	12,387	13,285	704	-11,684	-94.3%	-12,581	-94.7%	13,918	7,199	7,199	7,113	7,103	8,812	-5,284	-41.9%	6,399	909.3%	-923.0%	-6,815	-49.0%
Июнь	12,962	13,923	1,175	-11,787	-90.9%	-12,748	-91.6%	14,701	8,178	8,178	7,888	7,854	9,534	-5,108	-36.9%	6,679	568.4%	-596.0%	-6,847	-46.6%
Июль	14,134	14,843	2,838	-11,296	-79.9%	-12,005	-80.9%	15,724	9,607	9,607	8,849	8,756	10,589	-5,378	-32.0%	5,918	208.6%	-238.6%	-6,968	-44.3%
Август	14,479	15,014	3,881	-10,598	-73.2%	-11,134	-74.2%	15,784	10,623	10,623	9,251	9,088	10,635	-5,391	-26.6%	5,207	134.2%	-173.7%	-6,696	-42.4%
Сентябрь	13,374	14,050	4,086	-9,287	-69.4%	-9,964	-70.9%	14,794	10,825	10,135	9,130	8,886	10,013	-4,487	-19.1%	4,800	117.5%	-164.9%	-5,907	-39.9%
Октябрь	13,313	13,964	5,413	-7,900	-59.3%	-8,550	-61.2%	14,621	11,261	10,145	9,527	9,128	10,137	-4,186	-15.4%	3,714	68.6%	-108.0%	-5,493	-37.6%
Ноябрь	12,870	13,666	5,721	-7,149	-55.5%	-7,944	-58.1%	14,369	11,343	10,098	9,920	9,291	8,440	-3,579	-11.9%	3,570	62.4%	-98.3%	-5,078	-35.3%
Декабрь	13,763	14,829	7,245	-6,518	-47.4%	-7,583	-51.1%	15,825	12,675	11,240	11,626	10,576	8,684	-3,187	-7.9%	3,331	46.0%	-74.9%	-5,248	-33.2%
1 квартал	37,498	40,553	34,047	-3,452	-9.2%	-6,507	-16.0%	41,777	18,527	18,527	18,527	18,527	18,965	-18,971	-50.6%	-15,520	-45.6%	-45.6%	-23,250	-55.7%
2 квартал	37,938	40,575	2,429	-35,510	-93.6%	-38,147	-94.0%	42,515	22,085	22,085	21,694	21,648	25,811	-16,291	-41.8%	19,219	791.3%	-809.4%	-20,867	-49.1%
3 квартал	41,986	43,907	10,805	-31,181	-74.3%	-33,102	-75.4%	46,302	31,054	30,364	27,229	26,730	31,237	-15,256	-26.0%	15,925	147.4%	-187.4%	-19,571	-42.3%
4 квартал	39,946	42,458	18,380	-21,567	-54.0%	-24,078	-56.7%	44,814	35,278	31,484	31,073	28,995	27,261	-10,952	-11.7%	10,615	57.8%	-91.9%	-15,819	-35.3%
Итого	157,369	167,493	65,660	-91,709	-58.3%	-101,833	-60.8%	175,407	106,944	102,460	98,523	95,899	103,273	-61,470	-32.0%	30,240	46.1%	-62.9%	-79,508	-45.3%

Source: ICAO estimates



Вместимость кресел (тыс.) - Африка: международные полёты																			
Год	2019				2020				2021										
	Фактич.с.	Базов.	Расчетн.	В сравнении с 2019	В сравнении с базов.	Базов.	Сценарий 1	Сценарий 1a	Сценарий 2	Сценарий 2a	Справочн.	В сравнении с 2019	В сравнении с 2020	В сравнении с базов.					
Месяц	A	b	c	c/a-1	c-b	c/b-1	d	e			-	e-a	e/a-1	e-c	e/a-1	e-d	e/d-1		
Январь	8,171	8,853	8,471	300	3.7%	-382	-4.3%	9,075	3,869	3,869	3,869	3,869	3,869	-4,301	-52.6%	-4,601	-54.3%	-5,206	-57.4%
Февраль	7,203	8,142	7,688	485	6.7%	-454	-5.6%	8,400	3,106	3,106	3,106	3,106	3,106	-4,097	-56.9%	-4,582	-59.6%	-5,294	-63.0%
Март	8,114	8,793	4,981	-3,133	-38.6%	-3,812	-43.3%	8,903	3,395	3,395	3,395	3,395	3,600	-4,720	-58.2%	-1,587	-31.9%	-5,508	-61.9%
Апрель	8,048	8,741	393	-7,655	-95.1%	-8,348	-95.5%	9,245	3,838	3,838	3,827	3,826	4,167	-4,223	-52.3%	3,433	873.6%	-5,419	-58.5%
Май	7,984	8,719	495	-7,489	-93.8%	-8,224	-94.3%	9,285	4,233	4,233	4,167	4,160	5,624	-3,824	-47.0%	3,665	740.8%	-5,125	-54.4%
Июнь	8,495	9,291	727	-7,768	-91.4%	-8,564	-92.2%	9,964	4,970	4,970	4,757	4,733	6,548	-3,763	-44.3%	4,006	551.1%	-5,231	-50.1%
Июль	9,364	9,969	1,731	-7,634	-81.5%	-8,238	-82.6%	10,680	5,942	5,942	5,394	5,328	7,510	-4,036	-36.5%	3,598	207.9%	-5,352	-44.4%
Август	9,643	10,171	2,349	-7,294	-75.6%	-7,822	-76.9%	10,869	6,802	6,802	5,776	5,664	7,535	-3,979	-24.1%	3,315	141.2%	-5,205	-37.4%
Сентябрь	8,574	9,168	2,448	-6,126	-71.5%	-6,721	-73.3%	9,750	6,690	6,161	5,468	5,292	7,036	-3,281	-22.0%	2,845	116.2%	-4,458	-31.4%
Октябрь	8,296	8,800	3,075	-5,221	-62.9%	-5,725	-65.1%	9,269	6,737	5,895	5,521	5,237	7,186	-3,059	-18.8%	2,162	70.3%	-4,032	-27.3%
Ноябрь	7,916	8,486	3,140	-4,776	-60.3%	-5,346	-63.0%	8,914	6,655	5,727	5,685	5,243	6,061	-2,673	-15.9%	2,103	67.0%	-3,671	-25.3%
Декабрь	8,562	9,275	3,799	-4,762	-55.6%	-5,476	-59.0%	9,853	7,495	6,423	6,743	6,033	6,317	-2,528	-12.5%	2,234	58.8%	-3,820	-23.9%
1 квартал	23,488	25,788	21,140	-2,348	-10.0%	-4,648	-18.0%	26,378	10,370	10,370	10,370	10,370	10,576	-13,118	-55.8%	-10,770	-50.9%	-16,008	-60.7%
2 квартал	24,527	26,751	1,615	-22,913	-93.4%	-25,137	-94.0%	28,493	13,041	13,041	12,750	12,718	16,339	-11,809	-46.8%	11,103	687.7%	-15,775	-54.2%
3 квартал	27,581	29,308	6,527	-21,054	-76.3%	-22,781	-77.7%	31,299	19,433	18,905	16,638	16,285	22,081	-11,296	-29.5%	9,758	149.5%	-15,014	-37.9%
4 квартал	24,774	26,561	10,015	-14,759	-59.6%	-16,547	-62.3%	28,037	20,886	18,045	17,948	16,514	19,565	-8,260	-15.7%	6,499	64.9%	-11,523	-25.5%
Всего	100,370	108,409	39,296	-61,074	-60.8%	-69,113	-63.8%	114,207	63,731	60,361	57,706	55,886	68,560	-44,484	-36.63%	16,590	42.2%	-58,321	-44.2%

Вместимость кресел (тыс.) - Африка: внутренние полёты																			
Год	2019				2020				2021										
	Фактич.с.	Базов.	Расчетн.	В сравнении с 2019	В сравнении с базов.	Базов.	Сценарий 1	Сценарий 1a	Сценарий 2	Сценарий 2a	Справочн.	В сравнении с 2019	В сравнении с 2020	В сравнении с базов.					
Месяц	a	b	c	c/a-1	c-b	c/b-1	d	e			-	e-a	e/a-1	e-c	e/a-1	e-d	e/d-1		
Январь	4,877	5,119	4,897	21	0.4%	-221	-4.3%	5,411	2,748	2,748	2,748	2,748	2,748	-2,128	-43.6%	-2,149	-43.9%	-2,662	-49.2%
Февраль	4,366	4,682	4,606	240	5.5%	-75	-1.6%	4,882	2,403	2,403	2,403	2,403	2,403	-1,962	-44.9%	-2,203	-47.8%	-2,478	-50.8%
Март	4,767	4,965	3,403	-1,364	-28.6%	-1,562	-31.5%	5,106	3,005	3,005	3,005	3,005	3,238	-1,763	-37.0%	-398	-11.7%	-2,102	-41.2%
Апрель	4,541	4,627	157	-4,384	-96.5%	-4,469	-96.6%	4,651	2,870	2,870	2,866	2,865	3,297	-1,676	-36.9%	2,708	1724.7%	-1,785	-38.3%
Май	4,404	4,566	209	-4,195	-95.3%	-4,357	-95.4%	4,633	2,966	2,966	2,946	2,943	3,189	-1,460	-32.2%	2,735	1308.4%	-1,689	-36.0%
Июнь	4,466	4,632	448	-4,018	-90.0%	-4,184	-90.3%	4,737	3,208	3,208	3,131	3,121	2,986	-1,345	-28.2%	2,673	596.6%	-1,617	-32.3%
Июль	4,770	4,874	1,107	-3,663	-76.8%	-3,767	-77.3%	5,044	3,665	3,665	3,455	3,427	3,079	-1,342	-23.2%	2,320	209.6%	-1,616	-27.3%
Август	4,836	4,843	1,532	-3,304	-68.3%	-3,311	-68.4%	4,915	3,821	3,821	3,475	3,425	3,100	-1,411	-21.0%	1,892	123.5%	-1,491	-22.3%
Сентябрь	4,800	4,881	1,639	-3,161	-65.9%	-3,243	-66.4%	5,044	4,135	3,974	3,662	3,594	2,977	-1,206	-13.9%	1,955	119.3%	-1,450	-18.0%
Октябрь	5,017	5,163	2,338	-2,679	-53.4%	-2,825	-54.7%	5,351	4,524	4,251	4,006	3,890	2,950	-1,127	-9.8%	1,552	66.4%	-1,461	-15.5%
Ноябрь	4,954	5,180	2,581	-2,373	-47.9%	-2,598	-50.2%	5,454	4,688	4,371	4,235	4,048	2,379	-906	-26.6%	1,467	56.8%	-1,406	-14.1%
Декабрь	5,202	5,554	3,446	-1,756	-33.8%	-2,108	-38.0%	5,971	5,180	4,817	4,883	4,543	2,367	-659	-2.2%	1,097	31.8%	-1,428	-13.3%
1 квартал	14,010	14,765	12,907	-1,103	-7.9%	-1,859	-12.6%	15,399	8,156	8,156	8,156	8,156	8,390	-5,853	-41.8%	-4,750	-36.8%	-7,243	-47.0%
2 квартал	13,411	13,824	814	-12,597	-93.9%	-13,010	-94.1%	14,021	9,044	9,044	8,944	8,930	9,472	-4,481	-32.6%	8,116	997.0%	-5,091	-35.5%
3 квартал	14,405	14,599	4,278	-10,128	-70.3%	-10,321	-70.7%	15,003	11,620	11,460	10,592	10,446	9,156	-3,960	-19.3%	6,168	144.2%	-4,557	-22.5%
4 квартал	15,172	15,896	8,365	-6,807	-44.9%	-7,531	-47.4%	16,777	14,392	13,439	13,125	12,481	7,696	-2,691	-7.8%	4,116	49.2%	-4,296	-14.2%
Всего	56,999	59,084	26,364	-30,635	-53.7%	-32,721	-55.4%	61,200	43,213	42,099	40,817	40,013	34,713	-16,986	-13.785%	13,649	51.8%	-21,187	-29.4%

Source: ICAO estimates



Количество пассажиров

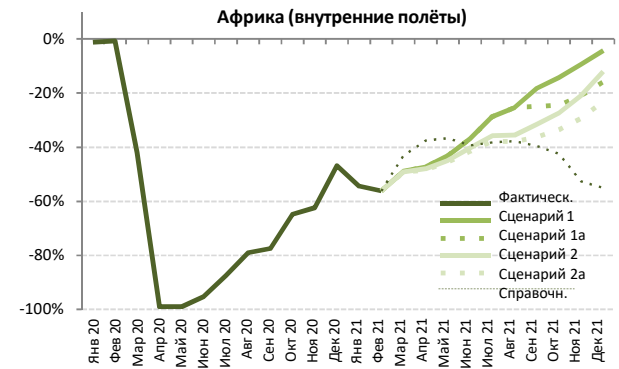
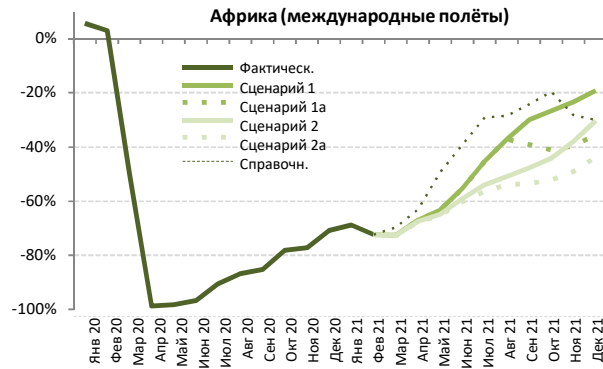
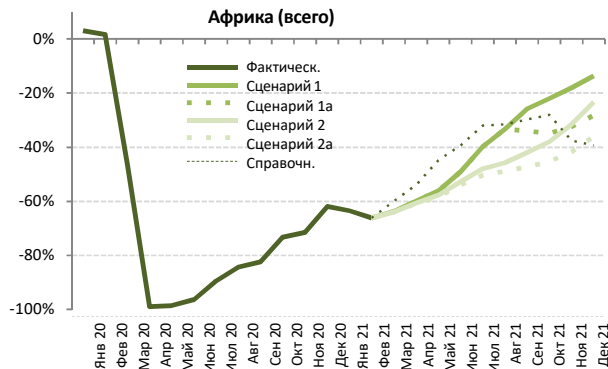

Количество пассажиров (тыс.) - Африка: международные + внутренние полёты																			
Год	2019			2020				2021											
	Фактич.ск.	Базов.	Расчетн.	В сравнении с 2019		В сравнении с базов.		Базов.	Сценарий 1	Сценарий 1a	Сценарий 2	Сценарий 2a	Справочн.	В сравнении с 2019		В сравнении с 2020		В сравнении с базов.	
Месяц	a	b	c	c-a	c/a-1	c-b	c/b-1	d	e				-	e-a	e/a-1	e-c	e/a-1	e-d	e/d-1
Январь	9,279	9,958	9,573	294	3.2%	-385	-3.9%	10,346	3,389	3,389	3,389	3,389	3,389	-3,890	-63.5%	-6,184	-64.6%	-6,957	-67.2%
Февраль	8,290	9,203	8,427	137	1.6%	-777	-8.4%	9,555	2,805	2,805	2,805	2,805	2,805	-5,485	-66.2%	-5,622	-66.7%	-6,750	-70.6%
Март	9,427	10,078	5,025	-4,403	-46.7%	-5,054	-50.1%	10,284	3,415	3,415	3,402	3,395	3,782	-6,032	-60.1%	-1,630	-32.4%	-6,888	-66.8%
Апрель	9,492	10,114	103	-9,389	-98.9%	-10,011	-99.0%	10,564	3,800	3,800	3,749	3,726	4,381	-5,766	-60.0%	3,624	3528.8%	-6,837	-64.0%
Май	8,653	9,291	130	-8,524	-98.5%	-9,162	-98.6%	9,754	3,793	3,793	3,654	3,600	4,770	-5,054	-56.2%	3,470	2671.6%	-6,155	-61.1%
Июнь	9,498	10,250	352	-9,146	-96.3%	-9,898	-96.6%	10,895	4,838	4,838	4,490	4,379	5,774	-5,119	-49.1%	4,028	1145.4%	-6,516	-55.6%
Июль	10,663	11,233	1,117	-9,547	-89.5%	-10,116	-90.1%	11,950	6,416	6,416	5,544	5,298	7,247	-5,366	-39.8%	4,181	374.4%	-6,652	-46.3%
Август	11,167	11,618	1,752	-9,415	-84.3%	-9,866	-84.9%	12,269	7,453	7,453	6,051	5,722	7,655	-5,446	-33.3%	3,969	226.5%	-6,547	-39.3%
Сентябрь	9,818	10,345	1,723	-8,095	-82.4%	-8,621	-83.3%	10,935	7,281	6,481	5,694	5,169	6,906	-4,649	-25.8%	3,446	199.9%	-5,766	-33.4%
Октябрь	9,519	9,998	2,556	-6,962	-73.1%	-7,442	-74.4%	10,498	7,417	6,190	5,910	5,202	6,851	-4,316	-22.1%	2,646	103.5%	-5,296	-29.3%
Ноябрь	9,222	9,805	2,622	-6,601	-71.6%	-7,183	-73.3%	10,332	7,552	6,232	6,310	5,381	5,763	-3,841	-18.1%	2,759	105.3%	-4,951	-26.9%
Декабрь	10,098	10,898	3,842	-6,256	-61.9%	-7,056	-64.7%	11,662	8,727	7,246	7,738	6,454	6,130	-3,644	-13.6%	2,612	68.0%	-5,208	-25.2%
1 квартал	26,996	29,240	23,024	-3,972	-14.7%	-6,216	-21.3%	30,184	9,608	9,608	9,595	9,589	9,976	-17,407	-64.4%	-13,435	-58.4%	-20,595	-68.2%
2 квартал	27,644	29,655	584	-27,060	-97.9%	-29,071	-98.0%	31,213	12,431	12,431	11,893	11,705	14,925	-15,939	-55.0%	11,121	1903.6%	-19,508	-60.2%
3 квартал	31,649	33,196	4,592	-27,056	-85.5%	-28,603	-86.2%	35,153	21,150	20,350	17,288	16,188	21,808	-15,460	-33.2%	11,596	252.5%	-18,965	-39.8%
4 квартал	28,839	30,701	9,020	-19,819	-68.7%	-21,680	-70.6%	32,492	23,697	19,668	19,958	17,038	18,745	-11,802	-17.8%	8,017	88.9%	-15,455	-27.1%
Итого	115,128	122,792	37,221	-77,907	-67.7%	-85,571	-69.7%	129,043	66,886	62,056	58,734	54,520	65,454	-60,608	-48.2%	17,299	46.5%	-74,523	-48.2%

Source: ICAO estimates



Количество пассажиров (тыс.) - Африка: международные полёты																			
Год	2019		2020					2021											
	Фактич.с.	Базов.	Расчетн.	В сравнении с 2019		В сравнении с базов.		Базов.	Сценарий 1	Сценарий 1a	Сценарий 2	Сценарий 2a	Справочн.	В сравнении с 2019		В сравнении с 2020		В сравнении с базов.	
				a	b	c	c-a							c/a-1	c-b	c/b-1	d	e	e-a
Январь	5,871	6,378	6,206	335	5.7%	-172	-2.7%	6,558	1,837	1,837	1,837	1,837	1,837	-4,034	-68.7%	-4,369	-70.4%	-4,721	-72.0%
Февраль	5,149	5,832	5,305	156	3.0%	-527	-9.0%	6,037	1,427	1,427	1,427	1,427	1,427	-3,722	-72.3%	-3,878	-73.1%	-4,610	-76.4%
Март	5,929	6,432	2,992	-2,937	-49.5%	-3,440	-53.5%	6,530	1,627	1,627	1,622	1,619	1,792	-4,311	-72.6%	-1,374	-45.9%	-4,912	-75.2%
Апрель	6,091	6,646	71	-6,020	-98.8%	-6,574	-98.9%	7,074	2,009	2,009	1,981	1,968	2,258	-4,122	-67.0%	1,897	266.1%	-5,105	-71.6%
Май	5,633	6,157	100	-5,533	-98.2%	-6,057	-98.4%	6,571	2,075	2,075	1,985	1,952	2,859	-3,681	-63.2%	1,852	1847.4%	-4,619	-68.4%
Июнь	6,311	6,941	200	-6,111	-96.8%	-6,741	-97.1%	7,509	2,822	2,822	2,586	2,513	3,839	-3,798	-55.3%	2,313	1155.2%	-4,995	-62.4%
Июль	7,156	7,645	679	-6,477	-90.5%	-6,966	-91.1%	8,234	3,910	3,910	3,289	3,116	5,080	-4,040	-45.4%	2,437	359.1%	-5,118	-62.5%
Август	7,547	7,989	994	-6,553	-86.8%	-6,996	-87.6%	8,582	4,751	4,751	3,714	3,479	5,402	-4,068	-47.0%	2,486	250.1%	-5,103	-59.5%
Сентябрь	6,349	6,814	943	-5,406	-85.1%	-5,871	-86.2%	7,284	4,448	3,872	3,316	2,954	4,808	-3,396	-46.6%	2,011	213.2%	-4,330	-59.4%
Октябрь	6,002	6,376	1,318	-4,684	-78.0%	-5,058	-79.3%	6,740	4,399	3,534	3,352	2,868	4,825	-3,134	-46.2%	1,550	117.6%	-3,872	-57.5%
Ноябрь	5,733	6,153	1,305	-4,428	-77.2%	-4,847	-78.8%	6,483	4,393	3,470	3,552	2,918	4,113	-2,815	-43.4%	1,613	123.6%	-3,565	-55.0%
Декабрь	6,340	6,882	1,848	-4,493	-70.9%	-5,035	-73.2%	7,341	5,128	4,081	4,432	3,565	4,438	-2,775	-37.6%	1,717	92.9%	-3,776	-51.4%
1 квартал	16,949	18,642	14,503	-2,446	-14.4%	-4,139	-22.2%	19,125	4,891	4,891	4,886	4,883	5,056	-12,067	-63.6%	-9,621	-66.3%	-14,242	-74.4%
2 квартал	18,035	19,745	372	-17,663	-97.9%	-19,373	-98.1%	21,154	6,906	6,906	6,551	6,434	8,956	-11,601	-54.8%	6,062	1631.3%	-14,720	-69.6%
3 квартал	21,052	22,448	2,616	-18,436	-87.6%	-19,833	-88.3%	24,100	13,109	12,534	10,318	9,549	15,290	-11,503	-47.7%	6,933	265.1%	-14,551	-60.4%
4 квартал	18,075	19,411	4,471	-13,604	-75.3%	-14,940	-77.0%	20,564	13,919	11,085	11,336	9,351	13,375	-8,724	-41.5%	4,880	109.2%	-11,213	-54.5%
Итого	74,111	80,246	21,961	-52,150	-70.4%	-58,284	-72.6%	84,942	38,826	35,415	33,900	30,216	42,677	-43,895	-51.6%	8,255	37.6%	-54,726	-64.4%

Количество пассажиров (тыс.) - Африка: внутренние полёты																			
Год	2019		2020					2021											
	Фактич.с.	Базов.	Расчетн.	В сравнении с 2019		В сравнении с базов.		Базов.	Сценарий 1	Сценарий 1a	Сценарий 2	Сценарий 2a	Справочн.	В сравнении с 2019		В сравнении с 2020		В сравнении с базов.	
				a	b	c	c-a							c/a-1	c-b	c/b-1	d	e	e-a
Январь	3,408	3,580	3,367	-41	-1.2%	-213	-6.0%	3,788	1,552	1,552	1,552	1,552	1,552	-1,856	-54.5%	-1,816	-53.9%	-2,236	-59.0%
Февраль	3,141	3,371	3,121	-19	-0.6%	-250	-7.4%	3,518	1,378	1,378	1,378	1,378	1,378	-1,763	-56.1%	-1,743	-55.9%	-2,140	-60.8%
Март	3,498	3,646	2,032	-1,466	-41.9%	-1,614	-44.3%	3,753	1,787	1,787	1,780	1,777	1,991	-1,721	-45.8%	-256	-12.6%	-1,977	-52.4%
Апрель	3,401	3,469	32	-3,370	-99.1%	-3,437	-99.1%	3,490	1,791	1,791	1,769	1,758	2,123	-1,644	-47.3%	1,726	5476.0%	-1,732	-49.6%
Май	3,020	3,134	30	-2,990	-99.0%	-3,104	-99.1%	3,183	1,719	1,719	1,669	1,647	1,911	-1,373	-43.1%	1,618	5461.8%	-1,536	-48.2%
Июнь	3,187	3,308	151	-3,036	-95.2%	-3,157	-95.4%	3,387	2,015	2,015	1,905	1,866	1,935	-1,321	-36.8%	1,715	1132.4%	-1,521	-44.9%
Июль	3,508	3,588	438	-3,070	-87.5%	-3,150	-87.8%	3,716	2,506	2,506	2,255	2,182	2,167	-1,326	-35.4%	1,744	398.2%	-1,534	-41.3%
Август	3,620	3,629	758	-2,862	-79.0%	-2,871	-79.1%	3,686	2,702	2,702	2,337	2,242	2,254	-1,378	-37.4%	1,484	195.6%	-1,444	-39.2%
Сентябрь	3,469	3,531	780	-2,688	-77.5%	-2,750	-77.9%	3,651	2,833	2,608	2,378	2,215	2,099	-1,253	-34.1%	1,435	183.9%	-1,436	-39.3%
Октябрь	3,517	3,622	1,238	-2,278	-64.8%	-2,384	-65.8%	3,758	3,019	2,656	2,558	2,334	2,027	-1,182	-31.5%	1,096	88.5%	-1,423	-37.9%
Ноябрь	3,490	3,652	1,317	-2,173	-62.3%	-2,335	-63.9%	3,849	3,159	2,762	2,758	2,463	1,650	-1,026	-26.6%	1,147	87.1%	-1,386	-36.0%
Декабрь	3,758	4,016	1,995	-1,763	-46.9%	-2,021	-50.3%	4,322	3,599	3,165	3,306	2,889	1,692	-869	-19.9%	895	44.9%	-1,432	-33.1%
1 квартал	10,047	10,598	8,521	-1,526	-15.2%	-2,077	-19.6%	11,060	4,717	4,717	4,710	4,706	4,920	-5,341	-47.9%	-3,815	-44.8%	-6,353	-57.3%
2 квартал	9,609	9,911	213	-9,396	-97.8%	-9,698	-97.9%	10,060	5,525	5,525	5,342	5,271	5,969	-4,338	-42.5%	5,059	2379.9%	-4,788	-47.6%
3 квартал	10,597	10,748	1,977	-8,620	-81.3%	-8,771	-81.6%	11,054	8,041	7,816	6,970	6,640	6,519	-3,957	-35.5%	4,663	235.9%	-4,414	-39.9%
4 квартал	10,764	11,290	4,550	-6,215	-57.7%	-6,741	-59.7%	11,928	9,777	8,583	8,623	7,687	5,369	-3,077	-25.8%	3,137	69.0%	-4,241	-35.6%
Итого	41,016	42,546	15,260	-25,757	-62.8%	-27,286	-64.1%	44,101	28,060	26,641	25,644	24,304	22,777	-16,713	-37.4%	9,044	59.3%	-19,797	-44.9%

Source: ICAO estimates

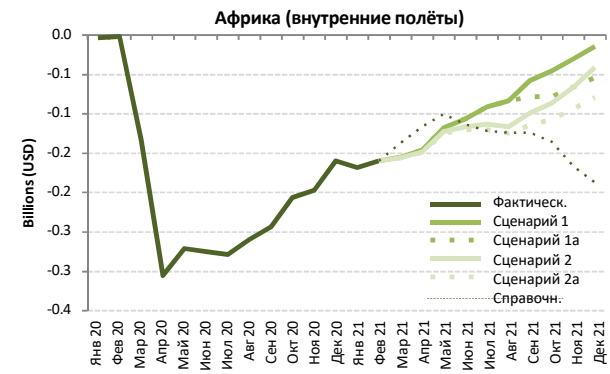
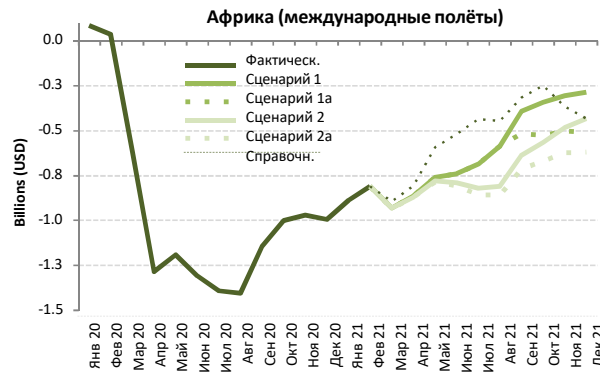
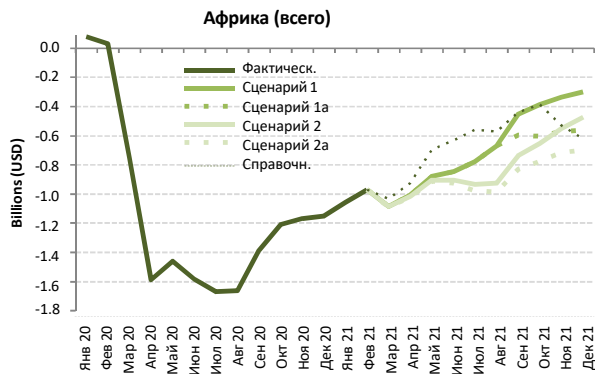

Passenger revenue (USD, million) - Africa International + Domestic																					
Год	2019			2020					2021												
	Фактич.ск.	Базов.	Расчетн.	В сравнении с 2019		В сравнении с базов.			Базов.	Сценарий 1	Сценарий 1a	Сценарий 2	Сценарий 2a	Справочн.	В сравнении с 2019		В сравнении с 2020		В сравнении с базов.		
Месяц	a	b	c	c-a	c/a-1	c-b	c/b-1	d	e					-	e-a	e/a-1	e-c	e/a-1	e-d	e/d-1	
Январь	1,599	1,716	1,678	80	5.0%	-37	-2.2%	1,763	544	544	544	544	544	544	-1,055	-66.0%	-1,135	-67.6%	-1,219	-69.2%	
Февраль	1,409	1,573	1,441	32	2.3%	-132	-8.4%	1,616	438	438	438	438	438	438	-971	-68.9%	-1,003	-69.6%	-1,177	-72.9%	
Март	1,605	1,721	854	-750	-46.8%	-866	-50.4%	1,740	519	519	517	516	574	-1,088	-67.8%	-1,085	-67.6%	-338	-39.2%	-1,223	-70.3%
Апрель	1,611	1,720	21	-1,589	-98.7%	-1,699	-98.8%	1,802	603	603	594	591	687	-1,020	-63.3%	-1,008	-62.6%	569	2650.0%	-1,211	-67.2%
Май	1,489	1,605	27	-1,462	-98.2%	-1,577	-98.3%	1,687	610	610	586	577	796	-912	-61.3%	-879	-59.0%	549	2004.7%	-1,110	-65.8%
Июнь	1,644	1,769	62	-1,582	-96.2%	-1,706	-96.5%	1,880	799	799	738	719	1,011	-925	-56.3%	-845	-51.4%	656	1050.5%	-1,161	-61.8%
Июль	1,857	1,949	188	-1,669	-89.9%	-1,762	-90.4%	2,070	1,080	1,080	923	879	1,300	-978	-52.7%	-777	-41.8%	691	368.2%	-1,191	-57.6%
Август	1,948	2,025	286	-1,663	-85.3%	-1,740	-85.9%	2,142	1,278	1,278	1,022	963	1,378	-985	-50.6%	-670	-34.4%	677	237.1%	-1,179	-55.0%
Сентябрь	1,673	1,766	286	-1,388	-82.9%	-1,481	-83.8%	1,869	1,223	1,079	939	845	1,234	-828	-49.5%	-451	-26.9%	559	195.8%	-1,024	-54.8%
Октябрь	1,615	1,691	408	-1,207	-74.8%	-1,284	-75.9%	1,776	1,228	1,009	962	837	1,230	-778	-48.2%	-387	-24.0%	429	105.3%	-939	-52.9%
Ноябрь	1,574	1,664	406	-1,168	-74.2%	-1,258	-75.6%	1,743	1,239	1,005	1,023	859	1,042	-714	-45.4%	-334	-21.3%	453	111.7%	-884	-50.7%
Декабрь	1,738	1,867	585	-1,153	-66.3%	-1,282	-68.7%	1,987	1,439	1,174	1,265	1,039	1,117	-699	-40.2%	-299	-17.2%	454	77.6%	-948	-47.7%
1 квартал	4,613	5,009	3,974	-639	-13.8%	-1,036	-20.7%	5,118	1,501	1,501	1,499	1,498	1,555	-3,115	-67.5%	-3,112	-67.5%	-2,476	-62.3%	-3,620	-70.7%
2 квартал	4,744	5,094	111	-4,633	-97.7%	-4,983	-97.8%	5,368	2,012	2,012	1,918	1,886	2,494	-2,858	-60.2%	-2,732	-57.6%	1,775	1593.8%	-3,482	-64.9%
3 квартал	5,478	5,741	759	-4,719	-86.1%	-4,982	-86.8%	6,081	3,581	3,437	2,884	2,687	3,912	-2,792	-51.0%	-1,898	-34.6%	1,928	253.9%	-3,394	-55.8%
4 квартал	4,926	5,223	1,398	-3,528	-71.6%	-3,824	-73.2%	5,506	3,906	3,188	3,250	2,735	3,389	-2,191	-44.5%	-1,020	-20.7%	1,337	95.6%	-2,771	-50.3%
Итого	19,762	21,067	6,243	-13,519	-68.4%	-14,824	-70.4%	22,073	11,000	10,138	9,551	8,806	11,350	-10,955	-55.4%	-8,762	-44.3%	2,564	41.1%	-13,266	-60.1%

Source: ICAO estimates



Выручка от пассажироперевозок

Выручка от пассажироперевозок (млн, долл США) - Африка: международные полёты																			
Год	2019		2020						2021						2021				
	Фактич.	Базов.	Расчетн.	В сравнении с 2019		В сравнении с базов.		Базов.	Сценарий 1	Сценарий 1a	Сценарий 2	Сценарий 2a	Справочн.	В сравнении с 2019		В сравнении с 2020		В сравнении с базов.	
Месяц	a	b	c	c-a	c/a-1	c-b	c/b-1	d	e	e	e	e	e	e-a	e/a-1	e-c	e/a-1	e-d	e/d-1
Январь	1,290	1,391	1,373	83	6.5%	-18	-1.3%	1,419	403	403	403	403	403	-887	-68.8%	-970	-70.7%	-1,016	-71.6%
Февраль	1,125	1,267	1,158	34	3.0%	-109	-8.6%	1,297	313	313	313	313	313	-811	-72.1%	-845	-73.0%	-983	-75.8%
Март	1,288	1,390	670	-618	-48.0%	-720	-51.8%	1,399	357	357	356	355	393	-932	-72.4%	-315	-47.0%	-1,044	-74.5%
Апрель	1,303	1,406	19	-1,284	-98.6%	-1,387	-98.7%	1,485	440	440	434	431	494	-871	-66.9%	413	2216.4%	-1,054	-70.4%
Май	1,215	1,321	25	-1,191	-98.0%	-1,296	-98.1%	1,398	454	454	435	427	623	-788	-64.8%	403	1629.2%	-971	-67.5%
Июнь	1,355	1,469	49	-1,307	-96.4%	-1,420	-96.7%	1,573	617	617	565	550	835	-806	-54.5%	501	1027.4%	-1,024	-60.8%
Июль	1,539	1,624	148	-1,391	-90.4%	-1,476	-90.9%	1,733	853	853	718	681	1,103	-858	-44.6%	533	360.1%	-1,052	-60.7%
Август	1,620	1,696	217	-1,403	-86.6%	-1,479	-87.2%	1,807	1,034	1,034	810	760	1,174	-861	-36.2%	543	250.2%	-1,048	-62.8%
Сентябрь	1,359	1,446	215	-1,144	-84.2%	-1,231	-85.1%	1,538	966	966	723	644	1,044	-715	-28.9%	429	199.7%	-894	-58.1%
Октябрь	1,296	1,363	295	-1,001	-77.2%	-1,068	-78.3%	1,435	954	954	730	625	1,046	-671	-26.4%	330	111.7%	-810	-56.4%
Ноябрь	1,258	1,333	287	-971	-77.2%	-1,047	-78.5%	1,394	953	953	754	773	636	-621	-24.2%	349	121.9%	-758	-54.4%
Декабрь	1,397	1,503	404	-993	-71.1%	-1,099	-73.1%	1,595	1,112	1,112	965	777	963	-620	-20.4%	373	92.3%	-818	-51.3%
1 квартал	3,702	4,049	3,202	-501	-13.5%	-847	-20.9%	4,115	1,073	1,073	1,072	1,071	1,109	-2,631	-63.9%	-2,130	-66.5%	-3,044	-73.9%
2 квартал	3,873	4,196	92	-3,781	-97.6%	-4,104	-97.8%	4,457	1,511	1,511	1,434	1,409	1,953	-2,465	-61.0%	1,316	1429.4%	-3,048	-66.1%
3 квартал	4,518	4,767	580	-3,938	-87.2%	-4,187	-87.8%	5,079	2,852	2,852	2,252	2,085	3,321	-2,433	-36.9%	1,505	259.5%	-2,994	-58.9%
4 квартал	3,950	4,199	986	-2,964	-75.0%	-3,213	-76.5%	4,425	3,020	3,020	2,469	2,039	2,902	-1,912	-23.6%	1,052	106.7%	-2,386	-53.9%
Итого	16,044	17,210	4,860	-11,184	-69.7%	-12,351	-71.8%	18,075	8,456	8,456	7,227	6,603	9,285	-9,440	-47.3%	1,744	35.9%	-11,472	-63.5%

Выручка от пассажироперевозок (млн, долл США) - Африка: внутренние полёты																			
Год	2019		2020						2021						2021				
	Фактич.	Базов.	Расчетн.	В сравнении с 2019		В сравнении с базов.		Базов.	Сценарий 1	Сценарий 1a	Сценарий 2	Сценарий 2a	Справочн.	В сравнении с 2019		В сравнении с 2020		В сравнении с базов.	
Месяц	a	b	c	c-a	c/a-1	c-b	c/b-1	d	e	e	e	e	e	e-a	e/a-1	e-c	e/a-1	e-d	e/d-1
Январь	309	325	305	-4	-1.2%	-19	-6.0%	343	141	141	141	141	141	-168	-54.5%	-165	-53.9%	-203	-59.0%
Февраль	285	306	283	-2	-0.6%	-23	-7.4%	319	125	125	125	125	125	-160	-56.1%	-158	-55.9%	-194	-60.8%
Март	317	331	184	-133	-41.9%	-146	-44.3%	340	162	162	161	161	180	-156	-48.9%	-23	-12.6%	-179	-52.4%
Апрель	308	314	3	-305	-99.1%	-312	-99.1%	316	162	162	160	159	192	-149	-47.3%	156	5476.0%	-157	-49.6%
Май	274	284	3	-271	-99.0%	-281	-99.1%	289	156	156	151	149	173	-124	-43.1%	147	5461.8%	-139	-48.2%
Июнь	289	300	14	-275	-95.2%	-286	-95.4%	307	183	183	173	169	175	-120	-36.8%	155	1132.4%	-138	-44.9%
Июль	318	325	40	-278	-87.5%	-286	-87.8%	337	227	227	204	198	196	-120	-28.6%	158	398.2%	-139	-41.3%
Август	328	329	69	-259	-79.0%	-260	-79.1%	334	245	245	212	203	204	-125	-25.4%	134	195.6%	-131	-39.2%
Сентябрь	314	320	71	-244	-77.5%	-249	-77.9%	331	257	236	216	201	190	-114	-18.3%	130	183.9%	-130	-39.3%
Октябрь	319	328	112	-207	-64.8%	-216	-65.8%	341	274	241	232	212	184	-107	-14.2%	99	88.5%	-129	-37.9%
Ноябрь	316	331	119	-197	-62.3%	-212	-63.9%	349	286	250	250	223	150	-93	-9.5%	104	87.1%	-126	-36.0%
Декабрь	341	364	181	-160	-46.9%	-183	-50.3%	392	326	287	300	262	153	-79	-4.2%	81	44.9%	-130	-33.1%
1 квартал	911	961	772	-138	-15.2%	-188	-19.6%	1,003	428	428	427	427	446	-484	-53.0%	-346	-44.8%	-576	-57.4%
2 квартал	871	898	19	-852	-97.8%	-879	-97.9%	912	501	501	484	478	541	-393	-42.5%	459	2379.9%	-434	-47.6%
3 квартал	961	974	179	-781	-81.3%	-795	-81.6%	1,002	729	708	632	602	591	-359	-24.1%	423	235.9%	-400	-39.9%
4 квартал	976	1,023	412	-563	-57.7%	-611	-59.7%	1,081	886	778	782	697	487	-279	-9.2%	284	69.0%	-384	-35.6%
Итого	3,718	3,857	1,383	-2,335	-62.8%	-2,473	-64.1%	3,998	2,544	2,415	2,325	2,203	2,065	-1,515	-31.6%	820	59.3%	-1,795	-44.9%

Source: ICAO estimates



Азиатско-Тихоокеанский регион

В сравнении с 2019	Количество кресел(%)			Количество пассажиров (тыс.)						Выручка от пассажироперевозок (млн, долл США)		
	Всего	Международные	Внутренние	Всего		Международные		Внутренние		Всего	Международные	Внутренние
1 квартал 2020	-25.1%	-25.9%	-24.7%	-140,680	-34.5%	-40,003	-32.7%	-100,677	-35.3%	-16,257	-7,891	-8,366
2 квартал 2020	-68.5%	-90.8%	-58.8%	-317,235	-77.1%	-117,222	-96.4%	-200,013	-69.0%	-38,970	-24,855	-14,114
3 квартал 2020	-49.3%	-87.6%	-32.8%	-258,676	-59.3%	-120,561	-94.6%	-138,115	-44.7%	-34,739	-25,585	-9,154
4 квартал 2020	-37.4%	-85.8%	-16.2%	-204,867	-48.3%	-117,220	-93.8%	-87,648	-29.3%	-30,488	-25,068	-5,420
Всего 2020	-45.1%	-72.7%	-33.0%	-921,458	-54.8%	-395,005	-79.6%	-526,453	-44.5%	-120,453	-83,400	-37,053
1 квартал 2021	-44.7% -- -44.7%	-84.5% -- -84.5%	-27.0% -- -27.0%	-240,980 -- -240,436	-59.1% -- -59.0%	-114,214 -- -114,175	-93.3% -- -93.2%	-126,766 -- -126,260	-44.4% -- -44.2%	-33,264 -- -33,216	-24,163 -- -24,154	-9,101 -- -9,062
2 квартал 2021	-35.9% -- -35.3%	-81.1% -- -80.5%	-16.1% -- -15.6%	-208,832 -- -197,299	-50.7% -- -47.9%	-110,710 -- -109,122	-91.0% -- -89.7%	-98,122 -- -88,176	-33.8% -- -30.4%	-30,227 -- -29,105	-23,342 -- -22,979	-6,886 -- -6,126
3 квартал 2021	-31.6% -- -26.0%	-75.5% -- -68.3%	-12.7% -- -7.8%	-191,102 -- -138,274	-43.8% -- -31.7%	-108,596 -- -95,208	-85.2% -- -74.7%	-82,506 -- -43,066	-26.7% -- -13.9%	-28,551 -- -22,534	-22,881 -- -19,855	-5,671 -- -2,679
4 квартал 2021	-27.7% -- -18.0%	-69.0% -- -55.0%	-9.6% -- -1.8%	-169,760 -- -95,886	-40.0% -- -22.6%	-100,001 -- -76,592	-80.0% -- -61.3%	-69,758 -- -19,294	-23.3% -- -6.4%	-25,691 -- -16,623	-21,191 -- -15,938	-4,501 -- -685
Всего 2021	-34.8% -- -30.8%	-77.5% -- -71.9%	-16.2% -- -12.9%	-810,674 -- -671,895	-48.2% -- -40.0%	-433,522 -- -395,098	-87.3% -- -79.6%	-377,152 -- -276,797	-31.9% -- -23.4%	-117,733 -- -101,478	-91,575 -- -82,926	-26,158 -- -18,552

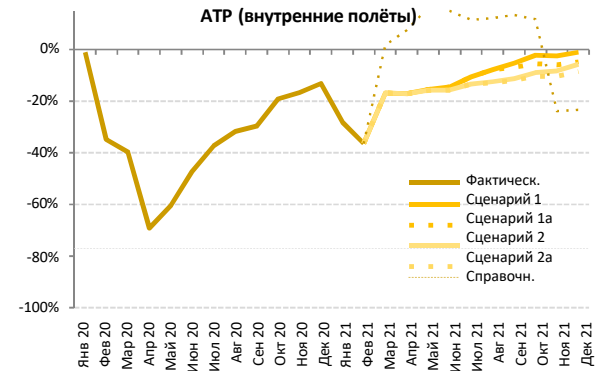
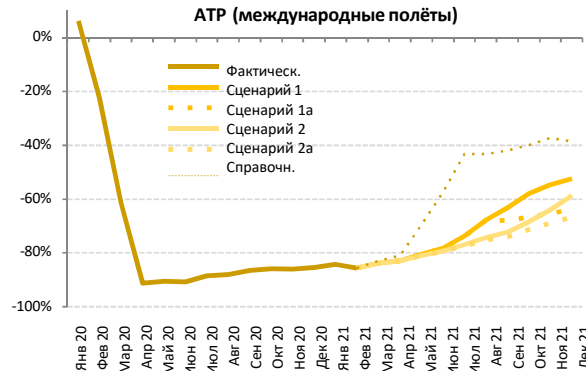
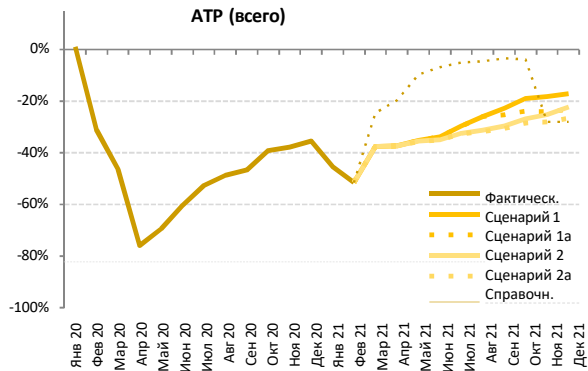

Год	Количество кресел (тыс.) - ATP: международные + внутренние полёты																		
	2019		2020						2021										
	Фактич.ск.	Базов.	Расчетн.	В сравнении с 2019		В сравнении с базов.		Базов.	Сценарий 1	Сценарий 1a	Сценарий 2	Сценарий 2a	Справочн.	В сравнении с 2019		В сравнении с 2020		В сравнении с базов.	
a	b	c	c-a	c/a-1	c-b	c/b-1	d	e				-	e-a	e/a-1	e-c	e/a-1	e-d	e/d-1	
Январь	173,887	184,761	175,876	1,990	1.1%	-8,885	-4.8%	192,546	95,007	95,007	95,007	95,007	95,007	-78,880	-45.4%	-80,870	-46.0%	-97,540	-50.7%
Февраль	160,779	172,412	111,041	-49,737	-30.9%	-61,371	-35.6%	177,025	78,160	78,160	78,160	78,160	78,160	-82,619	-51.4%	-32,881	-29.6%	-98,866	-55.8%
Март	170,186	177,838	91,338	-78,848	-46.3%	-86,500	-48.6%	181,273	106,251	106,251	106,251	106,251	128,693	-63,935	-37.6%	14,913	16.3%	-75,022	-41.4%
Апрель	167,437	171,006	40,368	-127,070	-75.9%	-130,638	-76.4%	175,130	105,136	105,136	105,063	105,052	134,844	-62,385	-37.3%	64,685	160.2%	-70,078	-40.0%
Май	171,640	176,452	52,578	-119,062	-69.4%	-123,873	-70.2%	181,668	111,411	111,411	110,785	110,740	155,297	-60,900	-35.5%	58,162	110.6%	-70,928	-39.0%
Июнь	169,062	172,795	66,910	-102,152	-60.4%	-105,885	-61.3%	177,572	111,989	111,989	110,090	109,947	157,602	-59,115	-35.0%	43,037	64.3%	-67,625	-38.1%
Июль	179,966	184,680	85,490	-94,476	-52.5%	-99,190	-53.7%	192,385	126,852	126,852	121,835	121,390	171,265	-58,576	-32.5%	35,900	42.0%	-70,995	-36.9%
Август	179,709	185,192	92,170	-87,539	-48.7%	-93,022	-50.2%	193,036	133,319	133,319	123,764	122,810	171,720	-56,900	-31.7%	30,639	33.2%	-70,226	-36.4%
Сентябрь	170,896	175,627	91,244	-79,653	-46.6%	-84,384	-48.0%	182,638	132,447	127,868	120,374	118,698	165,486	-52,198	-30.5%	27,454	30.1%	-63,941	-35.0%
Октябрь	176,402	182,262	107,481	-68,922	-39.1%	-74,781	-41.0%	191,349	143,151	134,641	129,245	126,176	170,025	-50,226	-28.5%	18,696	17.4%	-65,172	-34.1%
Ноябрь	169,922	176,029	105,951	-63,972	-37.6%	-70,079	-39.8%	183,863	138,899	129,296	127,268	122,340	122,523	-47,583	-28.0%	16,389	15.5%	-61,523	-33.5%
Декабрь	176,471	183,713	113,870	-62,601	-35.5%	-69,843	-38.0%	192,060	146,579	135,789	137,592	129,673	127,092	-46,798	-26.5%	15,803	13.9%	-62,387	-32.5%
1 квартал	504,851	535,012	378,256	-126,595	-25.1%	-156,756	-29.3%	550,845	279,418	279,418	279,418	279,418	301,859	-225,433	-44.7%	-98,838	-26.1%	-271,428	-49.3%
2 квартал	508,140	520,253	159,856	-348,283	-68.5%	-360,397	-69.3%	534,370	328,535	328,535	325,938	325,739	447,743	-182,400	-35.9%	165,883	103.8%	-208,631	-39.0%
3 квартал	530,571	545,500	268,904	-261,668	-49.3%	-276,596	-50.7%	568,059	392,619	388,039	365,973	362,897	508,470	-167,674	-31.6%	93,994	35.0%	-205,162	-36.1%
4 квартал	522,796	542,005	327,302	-195,494	-37.4%	-214,703	-39.6%	567,272	428,629	399,726	394,105	378,189	419,640	-144,607	-27.7%	50,887	15.5%	-189,083	-33.3%
Итого	2,066,358	2,142,769	1,134,318	-932,040	-45.1%	-1,008,451	-47.1%	2,220,547	1,429,200	1,395,718	1,365,434	1,346,243	1,677,712	-720,115	-34.8%	211,926	18.7%	-874,304	-39.4%

Source: ICAO estimates



Количество кресел (тыс.) - АТР: международные полёты																			
Год	2019		2020						2021										
	Фактич.ск.	Базов.	Расчетн.	В сравнении с 2019		В сравнении с базов.		Базов.	Сценарий 1	Сценарий 1a	Сценарий 2	Сценарий 2a	Справочн.	В сравнении с 2019		В сравнении с 2020		В сравнении с базов.	
				a	b	c	c-a							c/a-1	c-b	c/b-1	d	e	-
Январь	53,178	57,177	56,416	3,238	6.1%	-761	-1.3%	59,993	8,389	8,389	8,389	8,389	8,389	-44,789	-84.2%	-48,027	-85.1%	-51,604	-86.0%
Февраль	49,160	52,616	38,157	-11,003	-22.4%	-14,459	-27.5%	54,323	7,103	7,103	7,103	7,103	7,103	-42,057	-85.6%	-31,054	-81.4%	-47,220	-86.9%
Март	52,782	55,037	20,383	-32,399	-61.4%	-34,654	-63.0%	56,939	8,584	8,584	8,584	8,584	9,073	-44,198	-83.7%	-11,799	-57.9%	-48,355	-84.9%
Апрель	51,335	52,996	4,531	-46,804	-91.2%	-48,465	-91.5%	54,593	8,774	8,774	8,755	8,753	9,785	-42,582	-82.9%	4,222	93.2%	-45,819	-84.0%
Май	52,030	54,297	4,918	-47,112	-90.5%	-49,380	-90.9%	56,289	10,122	10,122	9,952	9,934	15,975	-42,096	-80.9%	5,016	102.0%	-46,166	-82.4%
Июнь	51,160	53,047	4,720	-46,440	-90.8%	-48,326	-91.1%	54,880	11,188	11,188	10,590	10,522	21,775	-40,638	-79.4%	5,802	122.9%	-43,692	-80.8%
Июль	54,007	55,893	6,277	-47,730	-88.4%	-49,616	-88.8%	58,774	14,139	14,139	12,439	12,219	30,635	-41,788	-77.4%	5,942	94.7%	-46,555	-79.2%
Август	54,403	57,005	6,575	-47,828	-87.9%	-50,431	-88.5%	60,332	17,537	17,537	13,984	13,498	30,826	-40,905	-75.2%	6,923	105.3%	-42,796	-77.6%
Сентябрь	51,417	52,963	6,976	-44,441	-86.4%	-45,987	-86.8%	55,781	18,986	16,491	14,236	13,380	29,901	-38,037	-74.0%	6,404	91.8%	-36,795	-76.0%
Октябрь	52,753	55,530	7,441	-45,312	-85.9%	-48,089	-86.6%	58,631	22,204	17,558	16,660	15,075	31,638	-37,678	-71.4%	7,634	102.6%	-36,427	-74.3%
Ноябрь	51,509	54,649	7,151	-44,358	-86.1%	-47,497	-86.9%	57,970	23,342	17,819	18,594	15,993	32,268	-35,516	-69.0%	8,842	123.6%	-34,629	-72.4%
Декабрь	54,864	58,266	8,034	-46,830	-85.4%	-50,232	-86.2%	61,702	26,131	19,828	22,648	18,283	33,697	-36,581	-66.7%	10,249	127.6%	-35,570	-70.4%
1 квартал	155,120	164,829	114,956	-40,164	-25.9%	-49,874	-30.3%	171,254	24,076	24,076	24,076	24,076	24,565	-131,044	-84.5%	-90,880	-79.1%	-147,179	-85.9%
2 квартал	154,525	160,340	14,169	-140,356	-90.8%	-146,172	-91.2%	165,762	30,085	30,085	29,297	29,209	47,534	-125,316	-80.5%	15,040	106.1%	-136,553	-82.4%
3 квартал	159,828	165,862	19,828	-139,999	-87.6%	-146,033	-88.0%	174,888	50,662	48,167	40,660	39,097	91,363	-120,731	-75.5%	19,269	97.2%	-135,791	-77.6%
4 квартал	159,126	168,445	22,627	-136,500	-85.8%	-145,818	-86.6%	178,303	71,677	55,205	57,901	49,352	97,603	-109,775	-87.4%	26,725	118.1%	-106,626	-72.3%
Итого	628,598	659,477	171,580	-457,019	-72.7%	-487,897	-74.0%	690,207	176,500	157,533	151,934	141,733	261,065	-486,865	-77.5%	-29,847	-17.4%	-548,474	-79.5%
Количество кресел (тыс.) - АТР: внутренние полёты																			
Год	2019		2020						2021										
	Фактич.ск.	Базов.	Расчетн.	В сравнении с 2019		В сравнении с базов.		Базов.	Сценарий 1	Сценарий 1a	Сценарий 2	Сценарий 2a	Справочн.	В сравнении с 2019		В сравнении с 2020		В сравнении с базов.	
				a	b	c	c-a							c/a-1	c-b	c/b-1	d	e	-
Январь	120,709	127,584	119,460	-1,248	-1.0%	-8,124	-6.4%	132,553	86,618	86,618	86,618	86,618	86,618	-34,091	-28.2%	-32,843	-27.5%	-45,936	-34.7%
Февраль	111,619	119,796	72,885	-38,734	-34.7%	-46,912	-39.2%	122,703	71,057	71,057	71,057	71,057	71,057	-40,562	-36.3%	-1,828	-2.5%	-51,646	-42.1%
Март	117,404	122,802	70,955	-46,449	-39.6%	-51,847	-42.2%	124,335	97,667	97,667	97,667	97,667	119,620	-19,737	-16.8%	26,712	37.6%	-26,668	-21.4%
Апрель	116,103	118,010	35,837	-80,266	-69.1%	-82,173	-69.6%	120,537	96,362	96,362	96,308	96,300	125,059	-19,803	-17.0%	60,463	168.7%	-24,238	-20.1%
Май	119,611	122,154	47,661	-71,950	-60.2%	-74,493	-61.0%	125,379	101,288	101,288	100,833	100,807	139,322	-18,804	-15.3%	53,146	111.5%	-24,573	-19.6%
Июнь	117,902	119,749	62,190	-55,712	-47.3%	-57,559	-48.1%	122,692	100,800	100,800	99,500	99,425	135,827	-18,477	-15.4%	37,235	59.9%	-23,267	-19.0%
Июль	125,958	128,787	79,213	-46,745	-37.1%	-49,574	-38.5%	133,611	112,712	112,712	109,396	109,171	140,629	-16,787	-13.2%	29,958	37.8%	-24,440	-18.3%
Август	125,307	128,187	85,595	-39,711	-31.7%	-42,591	-33.2%	132,703	115,782	115,782	109,779	109,312	140,893	-15,995	-12.8%	23,716	27.7%	-23,392	-17.6%
Сентябрь	119,479	122,664	84,267	-35,212	-29.5%	-38,397	-31.3%	126,858	113,462	111,377	106,138	105,318	135,584	-14,161	-11.9%	21,051	25.0%	-21,540	-17.0%
Октябрь	123,649	126,732	100,039	-23,610	-19.1%	-26,693	-21.1%	132,718	120,947	117,083	112,585	111,101	138,387	-12,548	-10.1%	11,062	11.1%	-21,617	-16.3%
Ноябрь	118,413	121,381	98,799	-19,614	-16.6%	-22,581	-18.6%	125,893	115,558	111,477	108,674	106,346	90,255	-12,067	-10.2%	7,547	7.6%	-19,546	-15.5%
Декабрь	121,607	125,447	105,836	-15,771	-13.0%	-19,611	-15.6%	130,359	120,447	115,961	114,945	111,390	93,395	-10,217	-8.4%	5,554	5.2%	-18,969	-14.6%
1 квартал	349,732	370,182	263,300	-86,432	-24.7%	-106,882	-28.9%	379,591	255,342	255,342	255,342	255,342	277,295	-94,390	-27.0%	-7,958	-3.0%	-124,249	-32.7%
2 квартал	353,615	359,913	145,687	-207,928	-58.8%	-214,225	-59.5%	368,608	298,450	298,450	296,641	296,531	400,208	-57,084	-15.6%	150,843	103.5%	-72,078	-19.0%
3 квартал	370,744	379,638	249,075	-121,668	-32.8%	-130,563	-34.4%	393,172	341,956	339,871	325,313	323,800	417,107	-46,943	-12.7%	74,725	30.0%	-69,371	-13.0%
4 квартал	363,669	373,559	304,675	-58,994	-16.2%	-68,885	-18.4%	388,969	356,952	344,521	336,204	328,837	322,037	-34,832	-9.6%	24,162	7.9%	-60,132	-15.5%
Итого	1,437,760	1,483,292	962,738	-475,022	-33.0%	-520,554	-35.1%	1,530,341	1,252,701	1,238,185	1,213,500	1,204,510	1,416,647	-233,249	-18.5%	241,773	25.1%	-325,830	-21.3%

Source: ICAO estimates

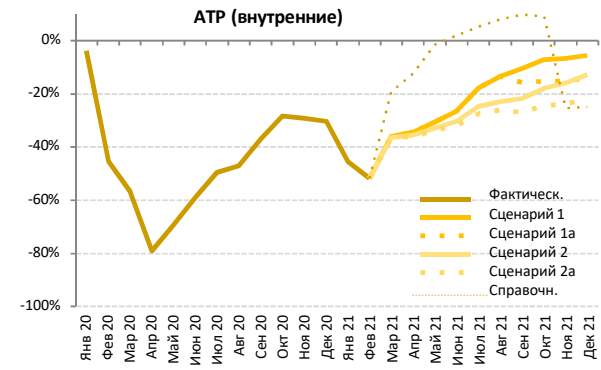
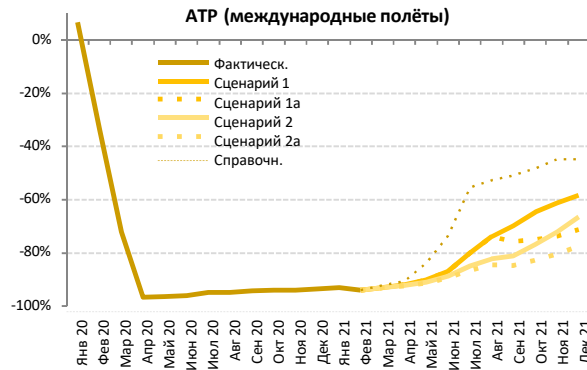
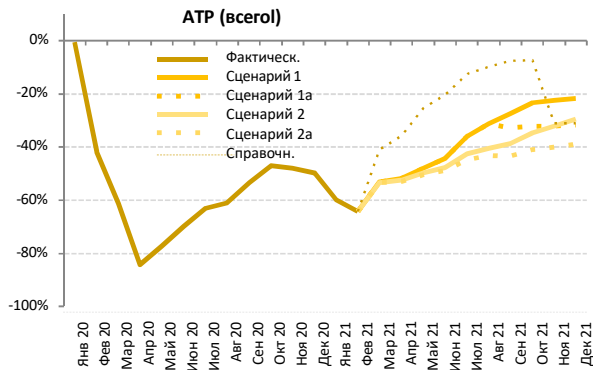

Год	Количество пассажиров (тыс.) ATP: международные + внутренние полёты																				
	2019		2020					2021													
	Фактич.ск.	Базов.	Расчетн.	В сравнении с 2019		В сравнении с базов.			Базов.	Сценарий 1	Сценарий 1a	Сценарий 2	Сценарий 2a	Справочн.	В сравнении с 2019		В сравнении с 2020		В сравнении с базов.		
Месяц	a	b	c	c-a	c/a-1	c-b	c/b-1	d	e					-	e-a	e/a-1	e-c	e/a-1	e-d	e/d-1	
Январь	137,870	147,276	137,106	-764	-0.6%	-10,171	-6.9%	154,196	55,164	55,164	55,164	55,164	55,164	55,164	-82,706	-60.0%	-81,942	-59.8%	-99,032	-64.2%	
Февраль	131,703	141,935	76,476	-55,227	-41.9%	-65,459	-46.1%	146,423	47,338	47,338	47,338	47,338	47,338	47,338	-84,364	-64.1%	-29,138	-38.1%	-99,085	-67.7%	
Март	138,285	145,229	53,596	-84,689	-61.2%	-91,633	-63.1%	148,631	64,919	64,919	64,560	64,375	81,569	-73,910	-53.4%	-73,365	-53.1%	10,779	20.1%	-84,256	-56.7%
Апрель	136,254	139,805	21,365	-114,889	-84.3%	-118,440	-84.7%	143,719	65,818	65,818	64,731	64,186	87,484	-72,068	-52.9%	-70,436	-51.7%	42,821	200.4%	-79,533	-55.3%
Май	137,483	141,889	31,391	-106,093	-77.2%	-110,499	-77.9%	146,600	71,730	71,730	69,234	68,116	102,533	-69,367	-50.5%	-65,754	-47.8%	36,725	117.0%	-78,484	-53.5%
Июнь	137,863	141,528	41,611	-96,253	-69.8%	-99,917	-70.6%	145,982	76,755	76,755	72,246	70,467	109,710	-67,397	-48.9%	-61,109	-44.3%	28,856	69.3%	-75,515	-51.7%
Июль	148,603	153,217	55,070	-93,533	-62.9%	-98,147	-64.1%	160,215	95,003	95,003	85,477	82,154	129,951	-66,449	-44.7%	-53,600	-36.1%	27,084	49.2%	-78,060	-48.7%
Август	150,491	155,704	58,521	-91,969	-61.1%	-97,182	-62.4%	162,848	103,530	103,530	89,627	85,545	135,644	-64,946	-43.2%	-46,960	-31.2%	27,023	46.2%	-77,304	-47.5%
Сентябрь	137,334	141,809	64,160	-73,174	-53.3%	-77,649	-54.8%	147,973	99,620	92,301	84,069	77,628	126,841	-59,707	-43.5%	-37,714	-27.5%	13,467	21.0%	-70,346	-47.5%
Октябрь	143,446	148,902	75,995	-67,451	-47.0%	-72,908	-49.0%	156,910	109,806	97,189	93,649	84,642	133,052	-58,804	-41.0%	-33,640	-23.5%	8,648	11.4%	-72,268	-46.1%
Ноябрь	138,331	143,968	72,009	-66,322	-47.9%	-71,959	-50.0%	150,923	107,229	93,938	93,911	82,799	95,533	-55,532	-40.1%	-31,102	-22.5%	10,790	15.0%	-68,124	-45.1%
Декабрь	142,703	149,309	71,609	-71,094	-49.8%	-77,700	-52.0%	155,968	111,560	97,618	100,850	87,280	98,439	-55,424	-38.8%	-31,144	-21.8%	15,670	21.9%	-68,688	-44.0%
1 квартал	407,857	434,441	267,178	-140,680	-34.5%	-167,263	-38.5%	449,250	167,422	167,422	167,062	166,877	184,071	-240,980	-59.1%	-240,436	-59.0%	-100,301	-37.5%	-282,373	-62.9%
2 квартал	411,601	423,222	94,366	-317,235	-77.1%	-328,856	-77.7%	436,301	214,302	214,302	206,211	202,769	299,727	-208,832	-50.7%	-197,299	-47.9%	108,403	114.9%	-233,532	-53.5%
3 квартал	436,428	450,729	177,752	-258,676	-59.3%	-272,978	-60.6%	471,036	298,154	290,835	259,173	245,326	392,435	-191,102	-43.8%	-138,274	-31.7%	67,575	38.0%	-225,710	-47.9%
4 квартал	424,481	442,179	219,613	-204,867	-48.3%	-222,566	-50.3%	463,800	328,595	288,745	288,410	254,721	327,024	-169,760	-40.0%	-95,886	-22.6%	35,108	16.0%	-209,079	-45.1%
Итого	1,680,367	1,750,571	758,909	-921,458	-54.8%	-991,663	-56.6%	1,820,387	1,008,472	961,304	920,856	869,693	1,203,257	-810,674	-48.2%	-671,895	-40.0%	110,784	14.6%	-950,694	-52.2%

Source: ICAO estimates



Количество пассажиров (тыс.) - Азиатско-Тихоокеанский регион: международные полеты

Год	2019		2020						2021										
	Фактич. a	Базов. b	Расчетн. c	В сравнении с 2019		В сравнении с базов.		Базов. d	Сценарий 1 e	Сценарий 1a	Сценарий 2 e	Сценарий 2a	Справочн. -	В сравнении с 2019		В сравнении с 2020		В сравнении с базов.	
				c-a	c/a-1	c-b	c/b-1							e-a	e/a-1	e-c	e/a-1	e-d	e/d-1
Январь	42,372	45,737	45,192	2,820	6.7%	-546	-1.2%	48,117	2,981	2,981	2,981	2,981	2,981	-39,391	-93.0%	-42,211	-93.4%	-45,137	-93.8%
Февраль	38,698	41,573	25,691	-13,007	-33.6%	-15,882	-38.2%	43,040	2,375	2,375	2,375	2,375	2,375	-36,323	-93.9%	-23,316	-90.8%	-40,665	-94.5%
Март	41,378	43,296	11,563	-29,816	-72.1%	-31,734	-73.3%	44,909	2,917	2,917	2,892	2,878	3,261	-38,500	-92.9%	-8,684	-75.1%	-42,031	-93.6%
Апрель	41,000	42,478	1,342	-39,658	-96.7%	-41,136	-96.8%	43,865	3,306	3,306	3,208	3,161	3,879	-37,839	-91.9%	1,819	135.5%	-40,704	-92.8%
Май	39,963	41,839	1,457	-38,506	-96.4%	-40,382	-96.5%	43,476	3,929	3,929	3,621	3,490	6,514	-36,473	-90.2%	2,033	139.5%	-39,986	-92.0%
Июнь	40,683	42,329	1,626	-39,057	-96.0%	-40,703	-96.2%	43,899	5,289	5,289	4,549	4,286	10,720	-36,398	-87.0%	2,660	163.5%	-39,613	-90.2%
Июль	43,780	45,477	2,218	-41,562	-94.9%	-43,259	-95.1%	47,947	8,739	8,739	6,620	5,962	19,534	-37,818	-86.4%	3,744	168.8%	-41,985	-87.6%
Август	44,296	46,589	2,331	-41,965	-94.7%	-44,258	-95.0%	49,434	11,583	11,583	7,856	6,896	20,964	-37,400	-84.4%	4,565	195.9%	-42,538	-86.1%
Сентябрь	39,365	40,698	2,331	-37,034	-94.1%	-38,367	-94.3%	42,976	11,910	9,605	7,452	5,987	19,343	-33,377	-84.8%	3,656	156.9%	-36,988	-86.1%
Октябрь	40,850	43,162	2,440	-38,410	-94.0%	-40,723	-94.3%	45,691	14,436	10,210	9,477	7,120	21,188	-33,730	-82.6%	4,680	191.8%	-38,571	-84.4%
Ноябрь	40,110	42,716	2,391	-37,719	-94.0%	-40,325	-94.4%	45,427	15,570	10,611	11,235	7,865	22,155	-32,245	-80.4%	5,474	229.0%	-37,562	-82.7%
Декабрь	43,970	46,875	2,880	-41,090	-93.5%	-43,995	-93.9%	49,790	18,333	12,635	14,808	9,944	24,301	-34,027	-87.4%	7,064	245.3%	-39,846	-80.0%
1 квартал	122,448	130,606	82,445	-40,003	-32.7%	-48,161	-36.9%	136,066	8,273	8,273	8,247	8,233	8,616	-114,214	-93.3%	-74,212	-90.0%	-127,833	-93.9%
2 квартал	121,647	126,647	4,425	-117,222	-96.4%	-122,221	-96.5%	131,240	12,525	12,525	11,379	10,937	21,112	-110,710	-91.0%	6,512	147.1%	-120,303	-91.7%
3 квартал	127,441	132,763	6,879	-120,561	-94.6%	-125,884	-94.8%	140,356	32,232	29,927	21,927	18,845	59,841	-108,596	-85.2%	11,965	173.9%	-121,512	-86.6%
4 квартал	124,930	132,753	7,711	-117,220	-93.8%	-125,042	-94.2%	140,908	48,338	33,456	35,520	24,929	67,644	-100,001	-80.0%	17,218	223.3%	-115,979	-82.3%
Итого	496,466	522,769	101,461	-395,005	-79.6%	-421,308	-80.6%	548,571	101,368	84,180	77,073	62,944	157,213	-433,522	-87.3%	-38,517	-38.0%	-485,627	-88.5%

Количество пассажиров (тыс.) - Азиатско-Тихоокеанский регион: внутренние полеты

Год	2019		2020						2021										
	Фактич. a	Базов. b	Расчетн. c	В сравнении с 2019		В сравнении с базов.		Базов. d	Сценарий 1 e	Сценарий 1a	Сценарий 2 e	Сценарий 2a	Справочн. -	В сравнении с 2019		В сравнении с 2020		В сравнении с базов.	
				c-a	c/a-1	c-b	c/b-1							e-a	e/a-1	e-c	e/a-1	e-d	e/d-1
Январь	95,498	101,539	91,914	-3,584	-3.8%	-9,625	-9.5%	106,078	52,183	52,183	52,183	52,183	52,183	-43,315	-45.4%	-39,730	-43.2%	-53,895	-50.8%
Февраль	93,005	100,363	50,785	-42,220	-45.4%	-49,577	-49.4%	103,383	44,964	44,964	44,964	44,964	44,964	-48,041	-51.7%	-5,822	-11.5%	-58,420	-56.5%
Март	96,906	101,933	42,033	-54,873	-56.6%	-59,900	-58.8%	103,722	62,002	62,002	61,668	61,496	78,308	-35,410	-34.904	19,463	46.3%	-42,225	-40.7%
Апрель	95,254	97,326	20,023	-75,231	-79.0%	-77,303	-79.4%	99,854	62,511	62,511	61,522	61,025	83,605	-34,229	-32.743	41,002	204.8%	-38,829	-38.9%
Май	97,520	100,050	29,934	-67,586	-69.3%	-70,116	-70.1%	103,124	67,800	67,800	65,613	64,626	96,020	-32,894	-29.720	34,692	115.9%	-38,498	-37.3%
Июнь	97,180	99,199	39,984	-57,196	-58.9%	-59,215	-59.7%	102,083	71,466	71,466	67,697	66,181	98,990	-30,999	-25.714	26,197	65.5%	-35,902	-35.2%
Июль	104,823	107,740	52,852	-51,971	-49.6%	-54,888	-50.9%	112,268	86,264	86,264	78,858	76,193	110,416	-28,631	-18.559	23,341	44.2%	-36,075	-32.1%
Август	106,195	109,115	56,191	-50,004	-47.1%	-52,924	-48.5%	113,415	91,947	91,947	81,772	78,649	114,680	-27,546	-14.247	22,458	40.0%	-34,766	-30.7%
Сентябрь	97,970	101,111	61,829	-36,140	-36.9%	-39,282	-38.8%	104,997	87,710	82,697	76,617	71,640	107,498	-26,329	-10.259	9,811	15.9%	-33,357	-31.8%
Октябрь	102,596	105,740	73,555	-29,041	-28.3%	-32,185	-30.4%	111,219	95,371	86,979	84,172	77,522	111,864	-25,073	-7.225	3,967	5.4%	-33,696	-30.3%
Ноябрь	98,221	101,252	69,618	-28,603	-29.1%	-31,634	-31.2%	105,496	91,659	83,327	82,676	74,934	73,378	-23,288	-6.562	5,315	31.7%	-30,562	-29.0%
Декабрь	98,733	102,434	68,730	-30,003	-30.4%	-33,705	-32.9%	106,178	93,226	84,984	86,042	77,336	74,138	-21,397	-5.507	8,607	24.9%	-28,842	-27.2%
1 квартал	285,410	303,835	184,732	-100,677	-35.3%	-119,102	-39.2%	313,184	159,149	159,149	158,815	158,644	175,455	-126,766	-126.260	-26,089	-25.853	-154,540	-49.3%
2 квартал	289,954	296,575	89,941	-200,013	-69.0%	-206,635	-69.7%	305,061	201,777	201,777	194,832	191,832	278,615	-98,122	-88.176	101,891	113.3%	-113,229	-37.1%
3 квартал	308,988	317,966	170,872	-138,115	-44.7%	-147,094	-46.3%	330,680	265,921	260,908	237,246	226,482	332,594	-82,506	-43.066	55,609	32.5%	-104,198	-31.5%
4 квартал	299,550	309,427	211,903	-87,648	-29.3%	-97,524	-31.5%	322,892	280,256	255,289	252,890	229,792	259,380	-69,758	-19.294	17,890	8.4%	-93,100	-28.8%
Итого	1,183,901	1,227,803	657,448	-526,453	-44.5%	-570,354	-46.5%	1,271,816	907,104	877,124	843,783	806,749	1,046,044	-377,152	-27.679	149,301	22.7%	-465,067	-36.6%

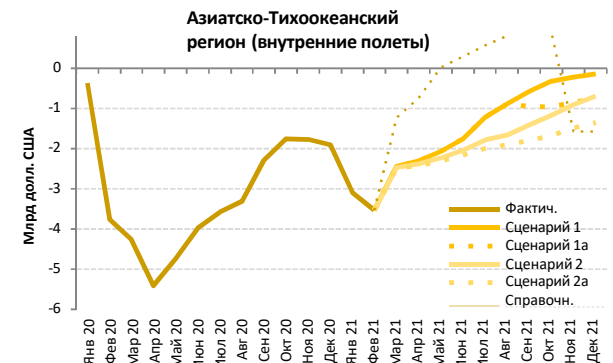
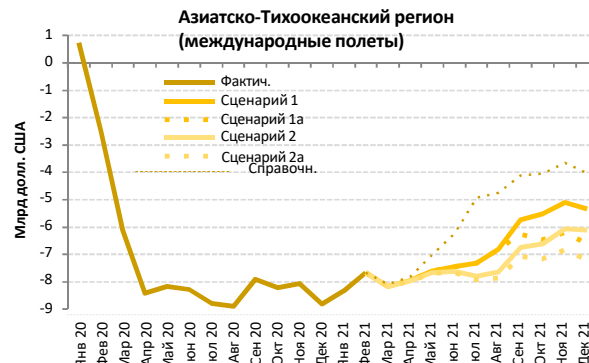
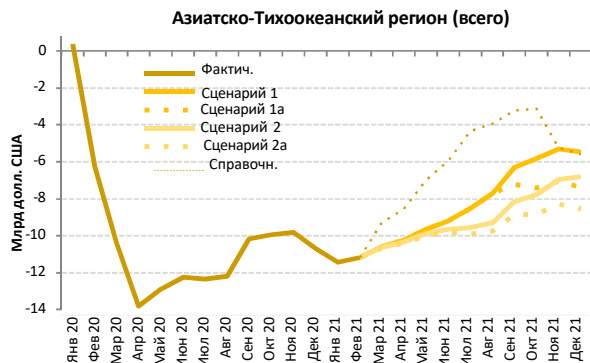

Выручка от пассажироперевозок (млн долл. США) - Азиатско-Тихоокеанский регион: Международные + внутренние полеты																			
Год	2019			2020					2021										
	Фактич.	Базов.	Расчетн.	В сравнении с 2019		В сравнении с базов.		Базов.	Сценарий 1	Сценарий 1a	Сценарий 2	Сценарий 2a	Справочн.	В сравнении с 2019		В сравнении с 2020		В сравнении с базов.	
Месяц	a	b	c	s-a	s/a-1	s-b	s/b-1	d	e	e	e	e	e	e-a	e/a-1	e-c	e/a-1	e-d	e/d-1
Январь	16,143	17,369	16,509	367	2.3%	-859	-4.9%	18,283	4,710	4,710	4,710	4,710	4,710	-11,433	-70.8%	-11,799	-71.5%	-13,573	-74.2%
Февраль	15,204	16,436	8,944	-6,260	-41.2%	-7,493	-45.6%	17,010	4,019	4,019	4,019	4,019	4,019	-11,185	-73.6%	-4,925	-55.1%	-12,991	-76.4%
Март	16,025	16,822	5,662	-10,363	-64.7%	-11,160	-66.3%	17,297	5,427	5,427	5,395	5,379	6,722	-10,646	-66.4%	-283	-5.0%	-11,918	-68.9%
Апрель	15,803	16,216	1,991	-13,812	-87.4%	-14,225	-87.7%	16,714	5,552	5,552	5,454	5,405	7,253	-10,398	-65.8%	3,414	171.5%	-11,308	-67.7%
Май	15,757	16,277	2,857	-12,900	-81.9%	-13,420	-82.4%	16,834	6,098	6,098	5,861	5,755	8,776	-10,002	-63.5%	2,898	101.5%	-11,079	-65.8%
Июнь	15,883	16,321	3,625	-12,257	-77.2%	-12,696	-77.8%	16,885	6,687	6,687	6,231	6,055	9,942	-9,828	-61.9%	2,429	67.0%	-10,831	-64.1%
Июль	17,124	17,639	4,768	-12,356	-72.2%	-12,872	-73.0%	18,489	8,601	8,601	7,557	7,203	12,777	-9,920	-57.9%	2,435	51.1%	-11,286	-61.0%
Август	17,364	18,020	5,169	-12,195	-70.2%	-12,851	-71.3%	18,934	9,670	9,670	8,059	7,602	13,422	-9,761	-56.2%	2,433	47.1%	-11,331	-59.8%
Сентябрь	15,725	16,161	5,536	-10,189	-64.8%	-10,625	-65.7%	16,922	9,407	8,510	7,568	6,855	12,506	-8,870	-56.4%	1,319	23.8%	-10,068	-59.5%
Октябрь	16,389	17,166	6,429	-9,960	-60.8%	-10,737	-62.5%	18,144	10,556	8,974	8,603	7,562	13,254	-8,827	-53.9%	1,132	17.6%	-10,583	-58.3%
Ноябрь	15,837	16,655	6,008	-9,829	-62.1%	-10,647	-63.9%	17,564	10,524	8,784	8,880	7,530	10,599	-8,307	-52.5%	1,522	25.3%	-10,035	-57.1%
Декабрь	16,741	17,703	6,041	-10,699	-63.9%	-11,661	-65.9%	18,654	11,264	9,369	9,939	8,184	11,139	-8,557	-51.1%	2,142	35.5%	-10,470	-56.1%
1 квартал	47,371	50,627	31,115	-16,257	-34.3%	-19,512	-38.5%	52,590	14,155	14,155	14,124	14,108	15,450	-33,264	-32.216	-17,007	-54.7%	-38,482	-73.2%
2 квартал	47,442	48,814	8,473	-38,970	-82.1%	-40,341	-82.6%	50,433	18,337	18,337	17,546	17,215	25,971	-30,227	-29.105	8,742	103.2%	-33,218	-65.9%
3 квартал	50,212	51,821	15,473	-34,739	-69.2%	-36,348	-70.1%	54,346	27,677	26,781	23,184	21,661	38,705	-28,551	-22.534	6,188	40.0%	-32,685	-60.1%
4 квартал	48,966	51,524	18,479	-30,488	-62.3%	-33,046	-64.1%	54,363	32,344	27,127	27,423	23,275	34,993	-25,691	-16.623	4,796	26.0%	-31,088	-57.2%
Итого	193,992	202,786	73,539	-120,453	-62.1%	-129,247	-63.7%	211,731	92,514	86,401	82,277	76,258	115,119	-117,733	-101.478	2,719	3.7%	-135,473	-64.0%



Выручка от пассажироперевозок (млн долл. США) - Азиатско-Тихоокеанский регион: международные полеты																			
Год	2019		2020					2021					2021						
	Фактич.	Базов.	Расчетн.	В сравнении с 2019		В сравнении с базов.		Базов.	Сценарий 1	Сценарий 1a	Сценарий 2	Сценарий 2a	Справочн.	В сравнении с 2019		В сравнении с 2020		В сравнении с базов.	
Месяц	a	b	c	c-a	c/a-1	c-b	c/b-1	d	e	e	e	e	-	e-a	e/a-1	e-c	e/a-1	e-d	e/d-1
Январь	9,018	9,778	9,744	726	8.0%	-34	-0.3%	10,303	686	686	686	686	686	-8,332	-92.4%	-9,058	-93.0%	-9,617	-93.3%
Февраль	8,209	8,877	5,701	-2,508	-30.6%	-3,176	-35.8%	9,185	547	547	547	547	547	-7,662	-93.3%	-5,154	-90.4%	-8,638	-94.0%
Март	8,830	9,243	2,721	-6,109	-69.2%	-6,522	-70.6%	9,545	671	671	665	662	750	-8,168	-85.5%	-2,059	-75.3%	-8,883	-93.1%
Апрель	8,704	8,993	298	-8,405	-96.6%	-8,695	-96.7%	9,301	760	760	737	727	890	-7,977	-91.3%	428 - 462	143.8% - 155.0%	-8,575	-92.2%
Май	8,493	8,864	326	-8,167	-96.2%	-8,538	-96.3%	9,196	902	902	831	801	1,483	-7,692	-89.4%	475 - 576	145.9% - 176.8%	-8,395	-91.3%
Июнь	8,656	8,976	373	-8,283	-95.7%	-8,603	-95.8%	9,319	1,212	1,212	1,043	983	2,421	-7,673	-86.0%	610 - 839	163.5% - 224.9%	-8,336	-95.5%
Июль	9,302	9,644	510	-8,792	-94.5%	-9,134	-94.7%	10,155	1,996	1,996	1,515	1,365	4,378	-7,937	-85.3%	855 - 1,487	167.9% - 291.7%	-8,790	-93.6%
Август	9,441	9,923	550	-8,891	-94.2%	-9,372	-94.5%	10,512	2,637	2,637	1,796	1,577	4,701	-7,864	-83.3%	1,027 - 2,086	186.6% - 379.1%	-8,935	-94.9%
Сентябрь	8,448	8,696	546	-7,902	-93.5%	-8,150	-93.7%	9,176	2,703	2,186	1,701	1,368	4,332	-7,080	-83.8%	822 - 2,157	150.6% - 395.2%	-7,808	-92.5%
Октябрь	8,781	9,295	570	-8,211	-93.5%	-8,725	-93.9%	9,850	3,270	2,323	2,160	1,625	4,745	-7,156	-81.5%	1,055 - 2,700	185.1% - 473.6%	-8,224	-93.5%
Ноябрь	8,618	9,206	561	-8,057	-93.5%	-8,645	-93.9%	9,798	3,523	2,413	2,555	1,794	4,959	-6,824	-80.5%	1,233 - 2,962	219.8% - 528.1%	-8,005	-92.4%
Декабрь	9,475	10,148	676	-8,800	-92.9%	-9,472	-93.3%	10,795	4,144	2,872	3,361	2,265	5,441	-7,210	-80.5%	1,590 - 3,469	235.3% - 513.4%	-8,530	-93.1%
1 квартал	26,058	27,897	18,167	-7,891	-30.3%	-9,731	-34.9%	29,033	1,904	1,904	1,898	1,895	1,983	-24,163	-92.7%	-16,271	-89.6%	-27,138	-93.5%
2 квартал	25,852	26,832	997	-24,855	-96.1%	-25,836	-96.3%	27,816	2,873	2,873	2,612	2,510	4,794	-23,342	-88.9%	1,514 - 1,876	151.9% - 188.3%	-25,305	-94.0%
3 квартал	27,191	28,263	1,606	-25,585	-94.1%	-26,657	-94.3%	29,844	7,336	6,819	5,012	4,310	13,412	-22,881	-84.1%	2,705 - 5,730	168.4% - 356.8%	-25,533	-93.6%
4 квартал	26,875	28,648	1,806	-25,068	-93.3%	-26,842	-93.7%	30,443	10,936	7,608	8,075	5,684	15,144	-21,191	-80.5%	3,877 - 9,130	214.6% - 505.4%	-24,759	-92.3%
Итого	105,975	111,641	22,576	-83,400	-78.7%	-89,065	-79.8%	117,135	23,050	19,204	17,597	14,400	35,333	-91,575	-82.9%	-8,176 - 474	-36.2%	-102,735	-80.3%

Выручка от пассажироперевозок (млн долл. США) - Азиатско-Тихоокеанский регион: внутренние полеты																			
Год	2019		2020					2021					2021						
	Фактич.	Базов.	Расчетн.	В сравнении с 2019		В сравнении с базов.		Базов.	Сценарий 1	Сценарий 1a	Сценарий 2	Сценарий 2a	Справочн.	В сравнении с 2019		В сравнении с 2020		В сравнении с базов.	
Месяц	a	b	c	c-a	c/a-1	c-b	c/b-1	d	e	e	e	e	-	e-a	e/a-1	e-c	e/a-1	e-d	e/d-1
Январь	7,124	7,591	6,765	-359	-5.0%	-826	-10.9%	7,980	4,024	4,024	4,024	4,024	4,024	-3,100	-43.5%	-2,741	-40.5%	-3,957	-49.6%
Февраль	6,995	7,560	3,242	-3,752	-53.6%	-4,317	-57.1%	7,825	3,472	3,472	3,472	3,472	3,472	-3,523	-50.4%	229	7.1%	-4,353	-55.6%
Март	7,195	7,579	2,941	-4,254	-59.1%	-4,638	-61.2%	7,752	4,756	4,756	4,730	4,717	5,972	-2,478	-33.9%	1,776 - 1,815	60.4% - 61.7%	-3,035	-38.6%
Апрель	7,099	7,223	1,693	-5,406	-76.2%	-5,530	-76.6%	7,412	4,793	4,793	4,717	4,679	6,363	-2,421	-32.5%	2,986 - 3,100	176.4% - 183.1%	-2,734	-35.3%
Май	7,264	7,413	2,531	-4,733	-65.2%	-4,882	-65.9%	7,639	5,197	5,197	5,030	4,954	7,294	-2,310	-28.5%	2,423 - 2,666	95.7% - 105.3%	-2,685	-32.0%
Июнь	7,227	7,345	3,252	-3,974	-55.0%	-4,093	-55.7%	7,566	5,475	5,475	5,188	5,072	7,520	-2,155	-28.2%	1,820 - 2,223	56.0% - 68.3%	-2,494	-27.6%
Июль	7,822	7,995	4,258	-3,564	-45.6%	-3,737	-46.7%	8,334	6,604	6,604	6,042	5,838	8,399	-1,984	-25.4%	1,580 - 2,346	37.1% - 55.1%	-2,496	-20.8%
Август	7,922	8,098	4,619	-3,303	-41.7%	-3,479	-43.0%	8,421	7,033	7,033	6,264	6,025	8,721	-1,897	-23.9%	1,406 - 2,415	30.5% - 52.3%	-2,396	-28.5%
Сентябрь	7,277	7,465	4,990	-2,287	-31.4%	-2,475	-33.2%	7,746	6,704	6,324	5,867	5,487	8,173	-1,790	-24.6%	497 - 1,714	10.0% - 34.3%	-2,260	-13.5%
Октябрь	7,608	7,872	5,859	-1,748	-23.0%	-2,013	-25.6%	8,295	7,286	6,651	6,443	5,936	8,509	-1,671	-22.0%	77 - 1,427	1.3% - 24.4%	-2,358	-12.2%
Ноябрь	7,219	7,450	5,447	-1,772	-24.5%	-2,002	-26.9%	7,766	7,001	6,371	6,325	5,736	5,640	-1,483	-21.8%	289 - 1,554	5.3% - 28.5%	-2,030	-9.8%
Декабрь	7,265	7,555	5,366	-1,899	-26.1%	-2,189	-29.0%	7,859	7,120	6,497	6,579	5,936	5,699	-1,347	-18.5%	553 - 1,754	10.3% - 32.7%	-1,940	-9.4%
1 квартал	21,313	22,730	12,948	-8,366	-39.3%	-9,782	-43.0%	23,557	12,251	12,251	12,226	12,212	13,468	-9,101	-42.7%	-736 - 697	-5.7% - 5.4%	-11,345	-48.0%
2 квартал	21,590	21,981	7,476	-14,114	-65.4%	-14,505	-66.0%	22,618	15,464	15,464	14,934	14,705	21,177	-6,886	-31.9%	7,229 - 7,988	96.7% - 106.8%	-7,913	-31.6%
3 квартал	23,021	23,558	13,867	-9,154	-39.8%	-9,691	-41.1%	24,502	20,341	19,962	18,172	17,350	25,293	-5,671	-24.6%	3,483 - 6,474	25.1% - 46.7%	-7,152	-17.0%
4 квартал	22,092	22,876	16,672	-5,420	-24.5%	-6,204	-27.1%	23,920	21,407	19,519	19,347	17,591	19,849	-4,501	-20.4%	919 - 4,735	5.5% - 28.4%	-6,329	-10.5%
Итого	88,016	91,145	50,963	-37,053	-42.1%	-40,182	-44.1%	94,596	69,464	67,196	64,680	61,858	79,786	-26,158	-29.7%	10,895 - 18,501	21.4% - 36.3%	-32,738	-34.6%



Европа

В сравнении с 2019	Количество кресел (%)			Количество пассажиров (тыс.)						Выручка от пассажироперевозок (млн долл. США)		
	Всего	Международные	Внутренние	Всего		Международные		Внутренние		Всего	Международные	Внутренние
1 кв. 2020	-12.8%	-14.0%	-10.2%	-41,006	-17.5%	-30,007	-18.1%	-10,999	-16.0%	-5,254	-4,350	-904
2 кв. 2020	-90.1%	-93.3%	-80.9%	-291,115	-94.2%	-223,363	-96.8%	-67,752	-86.4%	-36,388	-30,818	-5,570
3 кв. 2020	-56.1%	-64.2%	-30.8%	-237,528	-67.8%	-208,114	-78.3%	-29,413	-34.8%	-32,076	-29,658	-2,418
4 кв. 2020	-64.3%	-72.8%	-41.9%	-199,738	-75.2%	-163,060	-84.4%	-36,679	-50.6%	-26,348	-23,332	-3,016
Всего за 2020	-57.9%	-63.9%	-41.4%	-769,388	-66.4%	-624,545	-73.0%	-144,843	-47.6%	-100,066	-88,158	-11,908
1 кв. 2021	-71.7% — -71.7%	-80.3% — -80.3%	-51.5% — -51.5%	-183,400 — -183,337	-78.2% — -78.2%	-145,807 — -145,765	-87.9% — -87.9%	-37,592 — -37,571	-54.8% — -54.8%	-24,170 — -24,161	-21,079 — -21,072	-3,091 — -3,089
2 кв. 2021	-64.1% — -62.1%	-71.1% — -69.2%	-43.7% — -41.5%	-224,124 — -216,480	-72.5% — -70.0%	-187,018 — -181,459	-81.1% — -78.7%	-37,106 — -35,021	-47.3% — -44.7%	-28,050 — -27,027	-24,999 — -24,148	-3,051 — -2,879
3 кв. 2021	-51.7% — -32.5%	-56.9% — -36.9%	-35.6% — -18.6%	-214,795 — -139,636	-61.3% — -39.9%	-181,683 — -121,991	-68.4% — -45.9%	-33,112 — -17,645	-39.1% — -20.9%	-26,243 — -16,189	-23,521 — -14,738	-2,722 — -1,451
4 кв. 2021	-40.6% — -14.1%	-44.8% — -16.9%	-29.6% — -6.8%	-138,101 — -56,690	-52.0% — -21.3%	-113,541 — -50,272	-58.8% — -26.0%	-24,560 — -6,418	-33.9% — -8.9%	-17,415 — -6,777	-15,396 — -6,249	-2,019 — -528
Всего за 2021	-56.6% — -44.3%	-62.7% — -49.7%	-40.0% — -29.4%	-760,420 — -596,142	-65.6% — -51.4%	-628,050 — -499,487	-73.4% — -58.4%	-132,371 — -96,655	-43.5% — -31.8%	-95,879 — -74,154	-84,996 — -66,208	-10,883 — -7,946



Количество кресел

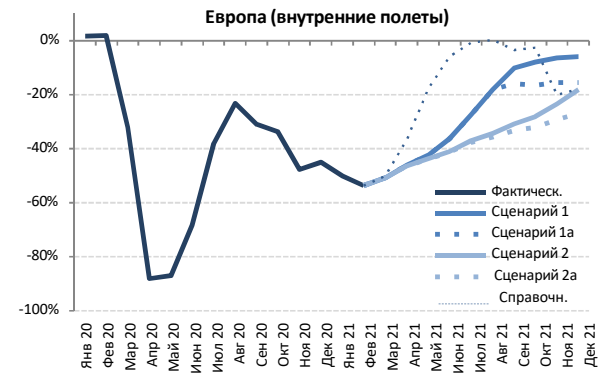
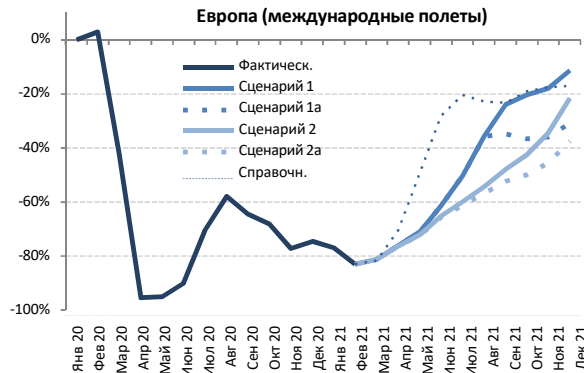
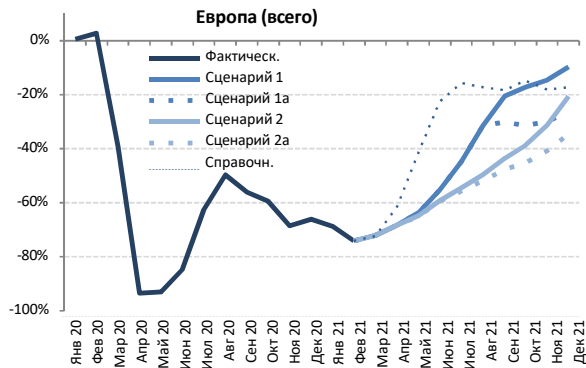

Количество кресел (тыс.) – Европа: международные + внутренние полеты																				
Год	2019		2020							2021										
	Фактичск. а	Базов. b	Расчетн. c	В сравнении с 2019		В сравнении с базов.			Базов. d	Сценарий 1	Сценарий 1a	Сценарий 2	Сценарий 2a	Справочн. e	В сравнении с 2019		В сравнении с 2020		В сравнении с базов.	
Месяц	a	b	c	c-a	c/a-1	c-b	c/b-1	d	e	e-a	e/a-1	e-c	e/a-1	e-d	e/d-1					
Январь	99,253	99,375	99,726	473	0.5%	351	0.4%	100,036	30,906	30,906	30,906	30,906	30,906	-68,347	-68.9%	-68,820	-69.0%	-69,130	-69.1%	
Февраль	91,124	94,787	93,460	2,336	2.6%	-1,327	-1.4%	97,338	23,530	23,530	23,530	23,530	23,530	-67,594	-74.2%	-69,930	-74.8%	-73,808	-75.8%	
Март	103,536	106,115	62,972	-40,564	-39.2%	-43,143	-40.7%	107,071	28,798	28,798	28,798	28,798	28,660	-74,737	-74.737	-74.2%	-34,173	-54.3%	-78,273	-73.1%
Апрель	114,022	116,283	7,473	-106,550	-93.4%	-108,810	-93.6%	119,174	36,243	36,243	36,059	36,036	44,036	-77,986	-68.4%	-68.2%	28,564	382.2%	-83,138	-69.8%
Май	125,466	125,962	9,002	-116,464	-92.8%	-116,960	-92.9%	127,206	45,592	45,592	44,139	44,008	73,796	-81,458	-64.9%	-63.7%	35,006	388.9%	-83,198	-65.4%
Июнь	131,250	134,506	20,086	-111,164	-84.7%	-114,420	-85.1%	139,176	58,702	58,702	53,595	53,104	101,489	-78,146	-56.9%	-55.3%	33,018	164.4%	-86,072	-61.8%
Июль	138,193	141,020	51,734	-86,459	-62.6%	-89,285	-63.3%	145,732	76,288	76,288	62,870	61,409	116,451	-76,784	-55.6%	-44.8%	9,675	18.7%	-84,323	-57.9%
Август	138,574	140,740	69,746	-68,828	-49.7%	-70,994	-50.4%	144,827	94,844	94,844	69,824	66,795	114,580	-71,779	-51.8%	-31.6%	-2,951	-4.2%	-78,033	-53.9%
Сентябрь	131,857	133,819	57,919	-73,938	-56.1%	-75,901	-56.7%	137,444	104,782	92,210	74,291	69,057	107,724	-62,800	-47.6%	-20.5%	11,139	19.2%	-68,386	-49.8%
Октябрь	124,268	123,908	50,535	-73,733	-59.3%	-73,373	-59.2%	125,237	102,786	85,166	76,023	67,997	105,852	-56,271	-45.3%	-17.3%	17,462	34.6%	-57,240	-45.7%
Ноябрь	99,741	99,324	31,359	-68,383	-68.6%	-67,965	-68.4%	100,242	85,189	69,868	68,557	59,108	81,493	-40,633	-40.7%	-14.6%	27,749	88.5%	-41,134	-41.0%
Декабрь	100,677	102,476	34,178	-66,499	-66.1%	-68,299	-66.6%	105,459	90,826	74,045	79,975	65,911	83,230	-34,765	-34.5%	-9.8%	31,734	92.8%	-39,547	-37.5%
1 квартал	293,912	300,277	256,158	-37,755	-12.8%	-44,119	-14.7%	304,445	83,234	83,234	83,234	83,234	83,096	-210,678	-71.7%	-71.7%	-172,923	-67.5%	-221,211	-72.7%
2 квартал	370,739	376,751	36,561	-334,178	-90.1%	-340,191	-90.3%	385,556	140,537	140,537	133,793	133,148	219,321	-237,590	-64.1%	-62.1%	96,588	264.2%	-252,408	-65.5%
3 квартал	408,624	415,579	179,399	-229,225	-56.1%	-236,180	-56.8%	428,003	275,914	263,342	206,985	197,261	338,755	-211,363	-51.7%	-32.5%	17,862	10.0%	-230,742	-53.9%
4 квартал	324,686	325,708	116,072	-208,614	-64.3%	-209,636	-64.4%	330,937	278,800	229,079	224,554	193,016	270,575	-131,670	-40.6%	-14.1%	76,944	66.3%	-137,921	-41.7%
Итого	1,397,961	1,418,315	588,189	-809,772	-57.9%	-830,126	-58.5%	1,448,947	778,484	716,192	648,566	606,660	911,747	-791,301	-56.6%	-44.3%	18,471	3.1%	-842,281	-58.1%



Количество кресел (тыс.) – Европа: международные полеты																			
Год	2019					2020					2021								
	Фактич.	Базов.	Расчетн.	В сравнении с 2019		В сравнении с базов.		Базов.	Сценарий 1	Сценарий 1a	Сценарий 2	Сценарий 2a	Справочн.	В сравнении с 2019		В сравнении с 2020		В сравнении с базов.	
Месяц	a	b	c	c-a	c/a-1	c-b	c/b-1	d	e	e	e	e	e	e-a	e/a-1	e-c	e/a-1	e-d	e/d-1
Январь	69,546	70,173	69,578	33	0.0%	-594	-0.8%	71,125	16,093	16,093	16,093	16,093	16,093	-53,453	-76.9%	-53,485	-76.9%	-55,032	-77.4%
Февраль	63,796	67,633	65,647	1,851	2.9%	-1,986	-2.9%	69,524	10,860	10,860	10,860	10,860	10,860	-52,936	-83.0%	-54,787	-83.5%	-58,664	-84.4%
Март	72,868	76,030	42,188	-30,680	-42.1%	-33,842	-44.5%	77,348	13,708	13,708	13,708	13,708	13,340	-59,160	-81.2%	-28,480	-67.5%	-63,640	-82.3%
Апрель	83,899	86,297	3,879	-80,020	-95.4%	-82,418	-95.5%	89,399	20,030	20,030	19,881	19,864	24,913	-64,035	-76.3%	-16,151	412.0%	-69,535	-77.6%
Май	93,237	93,961	4,820	-88,417	-94.8%	-89,141	-94.9%	95,137	27,011	27,011	26,023	25,915	47,263	-67,322	-72.2%	21,094	437.6%	-69,222	-71.6%
Июнь	98,521	102,007	9,702	-88,819	-90.2%	-92,306	-90.5%	106,619	37,908	37,908	34,260	33,850	70,716	-64,671	-65.6%	24,148	248.9%	-72,769	-64.4%
Июль	105,080	108,140	31,270	-73,810	-70.2%	-76,870	-71.1%	112,445	52,277	52,277	42,042	40,811	83,652	-64,269	-50.3%	9,541	30.5%	-71,634	-53.5%
Август	105,456	107,856	44,327	-61,129	-58.0%	-63,529	-58.9%	111,682	67,738	67,738	48,088	45,503	81,401	-59,953	-53.8%	1,176	2.7%	-66,179	-39.3%
Сентябрь	98,705	100,901	35,050	-63,655	-64.5%	-65,851	-65.3%	104,209	75,029	64,388	51,386	46,946	75,723	-51,760	-24.0%	11,896	33.9%	-57,263	-28.0%
Октябрь	92,377	92,558	29,384	-62,994	-68.2%	-63,175	-68.3%	93,804	73,433	58,548	53,130	46,353	74,820	-46,024	-20.5%	16,970	57.8%	-47,450	-21.7%
Ноябрь	70,369	70,451	16,025	-54,344	-77.2%	-54,426	-77.3%	71,126	57,685	45,056	46,119	38,353	58,077	-32,016	-18.0%	22,328	139.3%	-32,774	-18.9%
Декабрь	71,715	74,164	18,267	-53,449	-74.5%	-55,898	-75.4%	76,885	63,630	49,558	56,294	44,794	59,489	-26,922	-11.3%	26,527	145.2%	-32,091	-17.2%
1 квартал	206,210	213,835	177,414	-28,796	-14.0%	-36,422	-17.0%	217,997	40,661	40,661	40,661	40,661	40,293	-165,549	-80.3%	-136,752	-77.1%	-177,336	-81.3%
2 квартал	275,657	282,266	18,401	-257,256	-93.3%	-263,864	-93.5%	291,154	84,949	84,949	80,163	79,629	142,892	-196,029	-69.2%	61,227	332.7%	-211,525	-70.8%
3 квартал	309,241	316,897	110,647	-198,594	-64.2%	-206,250	-65.1%	328,336	195,044	184,403	141,516	133,259	240,776	-175,982	-36.9%	22,613	20.4%	-195,076	-40.6%
4 квартал	234,461	237,173	63,675	-170,787	-72.8%	-173,499	-73.2%	241,815	194,748	153,162	155,543	129,500	192,386	-104,961	-16.9%	65,825	103.4%	-112,315	-19.5%
Итого	1,025,570	1,050,171	370,136	-655,433	-63.9%	-680,035	-64.8%	1,079,302	515,402	463,175	417,883	383,049	616,348	-642,520	-49.7%	12,913	3.5%	-696,253	-52.2%

Количество кресел (тыс.) – Европа: внутренние полеты																			
Год	2019					2020					2021								
	Фактич.	Базов.	Расчетн.	В сравнении с 2019		В сравнении с базов.		Базов.	Сценарий 1	Сценарий 1a	Сценарий 2	Сценарий 2a	Справочн.	В сравнении с 2019		В сравнении с 2020		В сравнении с базов.	
Месяц	a	b	c	c-a	c/a-1	c-b	c/b-1	d	e	e	e	e	e	e-a	e/a-1	e-c	e/a-1	e-d	e/d-1
Январь	29,708	29,203	30,148	440	1.5%	945	3.2%	28,911	14,813	14,813	14,813	14,813	14,813	-14,894	-50.1%	-15,334	-50.9%	-14,098	-48.8%
Февраль	27,328	27,154	27,813	485	1.8%	659	2.4%	27,814	12,670	12,670	12,670	12,670	12,670	-14,658	-53.6%	-15,143	-54.4%	-15,144	-54.4%
Март	30,667	30,085	20,783	-9,884	-32.2%	-9,301	-30.9%	29,723	15,090	15,090	15,090	15,090	15,319	-15,577	-50.8%	-5,693	-27.4%	-14,633	-49.2%
Апрель	30,123	29,986	3,593	-26,530	-88.1%	-26,393	-88.0%	29,776	16,213	16,213	16,178	16,172	19,123	-13,951	-46.2%	12,579	350.1%	-13,604	-45.6%
Май	32,229	32,001	4,181	-28,047	-87.0%	-27,820	-86.9%	32,069	18,581	18,581	18,116	18,093	26,533	-14,136	-42.3%	13,912	332.7%	-13,976	-42.1%
Июнь	32,730	32,499	10,385	-22,345	-68.3%	-22,114	-68.0%	32,558	20,794	20,794	19,336	19,255	30,773	-13,475	-41.2%	8,870	85.4%	-13,303	-36.1%
Июль	33,114	32,880	20,465	-12,649	-38.2%	-12,415	-37.8%	33,287	24,011	24,011	20,827	20,599	32,799	-12,515	-27.5%	134	0.7%	-12,689	-27.9%
Август	33,118	32,884	25,419	-7,699	-23.2%	-7,465	-22.7%	33,145	27,106	27,106	21,736	21,292	33,180	-11,826	-18.2%	-4,127	-16.2%	-11,854	-18.2%
Сентябрь	33,152	32,918	22,869	-10,283	-31.0%	-10,049	-30.5%	33,235	29,753	27,823	22,995	22,112	32,000	-11,040	-33.3%	-757	-3.3%	-11,123	-10.5%
Октябрь	31,891	31,349	21,152	-10,739	-33.7%	-10,198	-32.5%	31,433	29,353	26,617	22,893	21,644	31,032	-10,248	-32.1%	492	2.3%	-9,789	-6.6%
Ноябрь	29,373	28,874	15,334	-14,038	-47.8%	-13,539	-46.9%	29,116	27,504	24,813	22,438	20,755	23,416	-8,618	-31.1%	5,421	35.4%	-8,361	-28.7%
Декабрь	28,961	28,312	15,911	-13,050	-45.1%	-12,401	-43.8%	28,574	27,196	24,487	23,681	21,118	23,741	-7,843	-27.1%	5,207	32.7%	-7,456	-26.1%
1 квартал	87,703	86,441	78,744	-8,959	-10.2%	-7,698	-8.9%	86,448	42,573	42,573	42,573	42,573	42,802	-45,130	-51.5%	-36,171	-45.9%	-43,875	-50.8%
2 квартал	95,081	94,486	18,159	-76,922	-80.9%	-76,327	-80.8%	94,403	55,588	55,588	53,630	53,520	76,429	-41,562	-43.7%	35,361	194.7%	-40,883	-43.3%
3 квартал	99,383	98,682	68,752	-30,631	-30.8%	-29,929	-30.3%	99,667	80,870	78,940	65,469	64,002	97,979	-35,381	-35.6%	-4,750	-17.6%	-35,665	-35.8%
4 квартал	90,225	88,535	52,397	-37,828	-41.9%	-36,138	-40.8%	89,122	84,052	75,917	69,012	63,516	78,189	-26,709	-16.7%	11,119	21.2%	-25,606	-28.7%
Итого	372,392	368,144	218,053	-154,339	-41.4%	-150,091	-40.8%	369,639	263,082	253,017	230,683	223,611	295,399	-148,781	-40.0%	5,558	2.5%	-146,028	-39.5%



Количество пассажиров

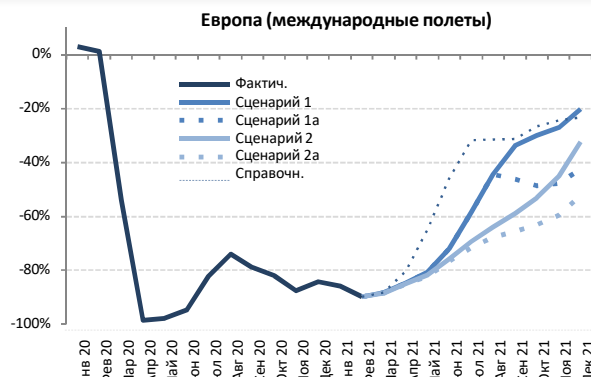
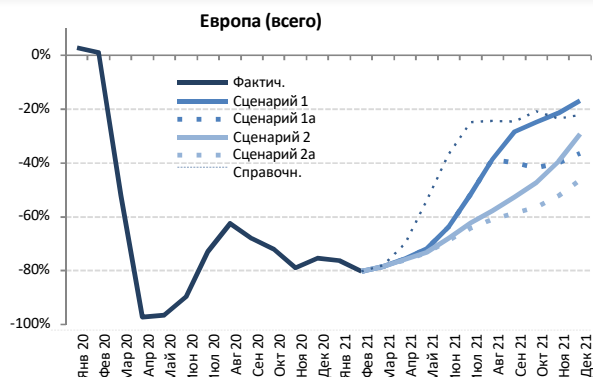

Количество пассажиров (тыс.) - Европа: международные + внутренние полеты																									
Год	2019			2020						2021															
	Фактич.	Базов.	Расчетн.	В сравнении с 2019		В сравнении с базов.		Базов.	Сценарий 1	Сценарий 1a	Сценарий 2	Сценарий 2a	Справочн.	В сравнении с 2019		В сравнении с 2020		В сравнении с базов.							
Месяц	a	b	c	s-a	c/a-1	s-b	c/b-1	d	e				-	e-a	e/a-1	e-c	e/a-1	e-d	e/d-1						
Январь	77,394	78,008	79,596	2,201	2.8%	1,588	2.0%	78,169	18,456	18,456	18,456	18,456	18,456	-58,938	-76.2%	-61,140	-76.8%	-59,713	-76.4%						
Февраль	72,562	76,002	73,287	724	1.0%	-2,716	-3.6%	77,679	14,396	14,396	14,396	14,396	14,396	-58,166	-80.2%	-58,890	-80.4%	-63,282	-81.5%						
Март	84,453	87,165	40,521	-43,932	-52.0%	-46,644	-53.5%	87,532	18,221	18,221	18,180	18,158	18,615	-66,295	-66.232	-78.5%	-78.4%	-22,363	-22,300	-55.2%	-55.0%	-69,374	-69,310	-79.3%	-79.2%
Апрель	94,970	97,515	2,689	-92,280	-97.2%	-94,825	-97.2%	99,440	23,207	23,207	22,917	22,810	28,743	-72,160	-71.763	-76.0%	-75.6%	20,120	-20,517	748.1%	-762.9%	-76,630	-76,233	-77.1%	-76.7%
Май	102,335	103,397	3,673	-98,662	-96.4%	-99,724	-96.4%	103,841	28,976	28,976	27,561	27,220	47,332	-75,114	-73.359	-73.4%	-71.7%	23,547	-25,303	641.1%	-688.9%	-76,621	-74,865	-73.8%	-72.1%
Июнь	111,802	115,361	11,629	-100,173	-89.6%	-103,733	-89.9%	118,715	40,443	40,443	35,845	34,952	70,624	-76,850	-71.358	-68.7%	-63.8%	23,323	-28,814	200.6%	-247.8%	-83,763	-78,271	-70.6%	-65.9%
Июль	119,918	123,184	32,423	-87,495	-73.0%	-90,761	-73.7%	126,600	58,099	58,099	45,323	42,968	90,169	-76,950	-61.819	-64.2%	-51.6%	10,545	-25,676	32.5%	-79.2%	-83,632	-68,501	-66.1%	-54.1%
Август	120,268	122,977	45,122	-75,146	-62.5%	-77,855	-63.3%	125,865	73,712	73,712	50,927	47,080	91,005	-73,188	-46.555	-60.9%	-38.7%	1,958	-28,591	4.3%	-63.4%	-78,785	-52,152	-62.6%	-41.4%
Сентябрь	110,196	112,612	35,310	-74,887	-68.0%	-77,303	-68.6%	115,043	78,935	66,298	52,181	45,539	83,047	-64,658	-31.262	-58.7%	-28.4%	10,229	-43,625	29.0%	-123.5%	-69,504	-36,109	-60.4%	-31.4%
Октябрь	103,161	103,539	28,800	-74,361	-72.1%	-74,739	-72.2%	104,076	77,596	60,012	54,309	45,007	81,734	-58,154	-25.565	-56.4%	-24.8%	16,207	-48,796	56.3%	-169.4%	-59,069	-26,480	-56.8%	-25.4%
Ноябрь	80,792	80,979	17,045	-63,747	-78.9%	-63,934	-79.0%	81,330	63,391	48,505	48,881	38,714	61,854	-42,078	-17.402	-52.1%	-21.5%	21,670	-46,346	127.1%	-271.9%	-42,616	-17,940	-52.4%	-22.1%
Декабрь	81,724	83,766	20,094	-61,630	-75.4%	-63,672	-76.0%	85,639	68,001	52,040	57,894	43,854	63,669	-37,870	-13.723	-46.3%	-16.8%	23,761	-47,908	118.2%	-238.4%	-41,785	-17,638	-48.8%	-20.6%
1 квартал	234,410	241,175	193,404	-41,006	-17.5%	-47,771	-19.8%	243,380	51,074	51,074	51,032	51,010	51,467	-183,400	-183.337	-78.2%	-78.2%	-142,393	-142,330	-73.6%	-73.6%	-192,369	-192,306	-79.0%	-79.0%
2 квартал	309,106	316,273	17,991	-291,115	-94.2%	-298,282	-94.3%	321,996	92,626	92,626	86,323	84,982	146,698	-224,124	-216.480	-72.5%	-70.0%	66,991	-74,635	372.4%	-414.8%	-237,014	-229,370	-73.6%	-71.2%
3 квартал	350,382	358,774	112,854	-237,528	-67.8%	-245,920	-68.5%	367,508	210,746	198,110	148,431	135,587	264,221	-214,795	-139.636	-61.3%	-39.9%	22,733	-97,892	20.1%	-86.7%	-231,921	-156,762	-63.1%	-42.7%
4 квартал	265,677	268,284	65,939	-199,738	-75.2%	-202,346	-75.4%	271,046	208,988	160,556	161,084	127,576	207,256	-138,101	-56.690	-52.0%	-21.3%	61,637	-143,049	93.5%	-216.9%	-143,470	-62,058	-52.9%	-22.9%
Итого	1,159,575	1,184,506	390,188	-769,388	-66.4%	-794,318	-67.1%	1,203,929	563,433	502,366	446,871	399,155	669,642	-760,420	-596.142	-65.6%	-51.4%	8,968	-173,246	2.3%	-44.4%	-804,774	-640,496	-66.8%	-53.2%



Количество пассажиров (тыс.) - Европа: международные полеты																			
Год	2019		2020						2021										
	Фактич.	Базов.	Расчетн.	В сравнении с 2019		В сравнении с базов.		Базов.	Сценарий 1	Сценарий 1a	Сценарий 2	Сценарий 2a	Справочн.	В сравнении с 2019		В сравнении с 2020		В сравнении с базов.	
Месяц	a	b	c	c/a	c/a-1	c-b	c/b-1	d	e	e	e	e	-	e-a	e/a-1	e-c	e/a-1	e-d	e/d-1
Январь	54,881	55,743	56,557	1,676	3.1%	814	1.5%	56,110	7,855	7,855	7,855	7,855	7,855	-47,026	-85.7%	-48,702	-86.1%	-48,255	-86.0%
Февраль	51,178	54,626	51,816	639	1.2%	-2,810	-5.1%	55,766	5,258	5,258	5,258	5,258	5,258	-45,919	-89.7%	-46,558	-89.9%	-50,507	-90.6%
Март	59,791	62,825	27,468	-32,322	-54.1%	-35,357	-56.3%	63,466	6,970	6,970	6,943	6,928	7,045	-52,862	-88.4%	-20,540	-74.8%	-56,538	-89.1%
Апрель	70,397	72,906	1,054	-69,343	-98.5%	-71,853	-98.6%	74,986	10,846	10,846	10,626	10,546	13,978	-59,851	-85.0%	9,492	901.0%	-64,440	-85.5%
Май	76,311	77,402	1,741	-74,570	-97.7%	-75,661	-97.8%	77,771	14,828	14,828	13,860	13,583	26,874	-62,728	-82.2%	11,843	680.3%	-64,187	-80.9%
Июнь	83,994	87,585	4,545	-79,449	-94.6%	-83,040	-94.8%	90,866	23,569	23,569	20,305	19,554	45,355	-64,440	-76.7%	15,009	330.2%	-71,312	-74.1%
Июль	91,067	94,366	16,270	-74,797	-82.1%	-78,096	-82.8%	97,402	37,783	37,783	27,953	25,917	62,101	-65,149	-71.5%	9,647	59.3%	-71,484	-73.4%
Август	91,837	94,578	23,925	-67,912	-73.9%	-70,652	-74.7%	97,218	51,015	51,015	33,018	29,684	62,902	-62,153	-67.7%	5,759	24.1%	-67,533	-69.5%
Сентябрь	82,874	85,320	17,468	-65,406	-78.9%	-67,852	-79.5%	87,467	54,989	44,621	34,066	28,494	56,984	-54,380	-65.6%	11,026	63.1%	-58,973	-67.4%
Октябрь	76,950	77,619	13,812	-63,138	-82.1%	-63,808	-82.2%	78,067	53,997	39,590	36,158	28,320	56,485	-48,630	-63.2%	14,508	105.0%	-49,747	-63.7%
Ноябрь	57,404	57,850	7,084	-50,319	-87.7%	-50,765	-87.8%	57,990	41,943	30,039	31,583	23,193	43,368	-34,211	-59.6%	16,109	227.4%	-34,797	-60.0%
Декабрь	58,838	61,260	9,236	-49,602	-84.3%	-52,023	-84.9%	62,964	46,980	33,895	39,754	28,138	45,090	-30,700	-52.2%	18,902	204.6%	-34,825	-55.3%
1 квартал	165,849	173,194	135,842	-30,007	-18.1%	-37,352	-21.6%	175,342	20,084	20,084	20,056	20,042	20,158	-145,807	-87.9%	-115,800	-85.2%	-155,300	-88.5%
2 квартал	230,702	237,893	7,339	-223,363	-96.8%	-230,553	-96.9%	243,622	49,243	49,243	44,790	43,684	86,207	-187,018	-81.1%	36,344	495.2%	-199,939	-82.1%
3 квартал	265,778	274,263	57,663	-208,114	-78.3%	-216,600	-79.0%	282,086	143,787	133,419	95,036	84,095	181,986	-181,683	-68.4%	26,432	45.8%	-197,991	-70.2%
4 квартал	193,192	196,728	30,132	-163,060	-84.4%	-166,596	-84.7%	199,020	142,920	103,524	107,495	79,651	144,943	-113,541	-50.2%	49,519	164.3%	-119,369	-60.0%
Итого	855,522	882,079	230,977	-624,545	-73.0%	-651,102	-73.8%	900,070	356,034	306,270	267,378	227,472	433,294	-628,050	-499.487	-3,505	-125.057	-672,599	-74.7%

Количество пассажиров (тыс.) - Европа: внутренние полеты																			
Год	2019		2020						2021										
	Фактич.	Базов.	Расчетн.	В сравнении с 2019		В сравнении с базов.		Базов.	Сценарий 1	Сценарий 1a	Сценарий 2	Сценарий 2a	Справочн.	В сравнении с 2019		В сравнении с 2020		В сравнении с базов.	
Месяц	a	b	c	c/a	c/a-1	c-b	c/b-1	d	e	e	e	e	-	e-a	e/a-1	e-c	e/a-1	e-d	e/d-1
Январь	22,514	22,265	23,039	525	2.3%	774	3.5%	22,059	10,601	10,601	10,601	10,601	10,601	-11,913	-52.9%	-12,438	-54.0%	-11,458	-51.9%
Февраль	21,385	21,376	21,470	86	0.4%	94	0.4%	21,913	9,138	9,138	9,138	9,138	9,138	-12,247	-57.3%	-12,332	-57.4%	-12,775	-58.3%
Март	24,663	24,340	13,053	-11,610	-47.1%	-11,287	-46.4%	24,065	11,251	11,251	11,237	11,230	11,570	-13,433	-54.5%	-1,823	-14.0%	-12,836	-53.2%
Апрель	24,573	24,608	1,636	-22,937	-93.3%	-22,972	-93.4%	24,455	12,361	12,361	12,291	12,264	14,764	-12,309	-50.1%	10,628	649.6%	-12,191	-49.5%
Май	26,023	25,995	1,932	-24,091	-92.6%	-24,063	-92.6%	26,070	14,148	14,148	13,702	13,637	20,459	-12,387	-47.6%	11,705	605.8%	-12,433	-45.7%
Июнь	27,807	27,777	7,084	-20,723	-74.5%	-20,693	-74.5%	27,849	16,874	16,874	15,540	15,398	25,269	-12,410	-44.6%	8,314	117.4%	-12,451	-44.7%
Июль	28,851	28,819	16,153	-12,698	-44.0%	-12,666	-43.9%	29,199	20,317	20,317	17,370	17,051	28,069	-11,800	-40.9%	898	5.6%	-12,148	-41.6%
Август	28,431	28,399	21,196	-7,234	-25.4%	-7,203	-25.4%	28,647	22,697	22,697	17,909	17,396	28,103	-11,035	-38.8%	-3,800	-17.9%	-11,252	-39.3%
Сентябрь	27,322	27,293	17,841	-9,481	-34.7%	-9,451	-34.6%	27,576	23,945	21,677	18,115	17,045	26,063	-10,277	-37.6%	-796	-4.5%	-10,531	-38.2%
Октябрь	26,211	25,920	14,989	-11,222	-42.8%	-10,932	-42.2%	26,009	23,599	20,422	18,150	16,688	25,249	-9,523	-36.3%	1,699	11.3%	-9,322	-35.8%
Ноябрь	23,388	23,129	9,960	-13,428	-57.4%	-13,169	-56.9%	23,341	21,447	18,467	17,299	15,521	18,486	-7,867	-33.6%	5,561	55.8%	-7,820	-33.5%
Декабрь	22,886	22,506	10,857	-12,028	-52.6%	-11,649	-51.8%	22,675	21,021	18,144	18,140	15,716	18,580	-7,170	-31.3%	4,859	44.7%	-6,960	-30.7%
1 квартал	68,561	67,981	57,562	-10,999	-16.0%	-10,419	-15.3%	68,038	30,990	30,990	30,976	30,969	31,309	-37,592	-54.8%	-26,593	-46.2%	-37,069	-54.5%
2 квартал	78,404	78,380	10,652	-67,752	-86.4%	-67,729	-86.4%	78,373	43,383	43,383	41,533	41,298	60,492	-37,106	-47.3%	30,646	287.7%	-37,075	-47.3%
3 квартал	84,604	84,510	55,191	-29,413	-34.8%	-29,320	-34.7%	85,422	66,959	64,691	53,395	51,492	82,235	-33,112	-39.1%	-3,699	-6.7%	-33,931	-39.7%
4 квартал	72,485	71,556	35,806	-36,679	-50.6%	-35,750	-50.0%	72,025	66,067	57,032	53,589	47,925	62,314	-24,560	-33.9%	12,118	33.8%	-24,101	-33.5%
Итого	304,054	302,427	159,211	-144,843	-47.6%	-143,217	-47.4%	303,859	207,399	196,096	179,493	171,683	236,349	-132,371	-43.5%	12,473	-48.888	-132,175	-43.5%



Выручка от пассажироперевозок

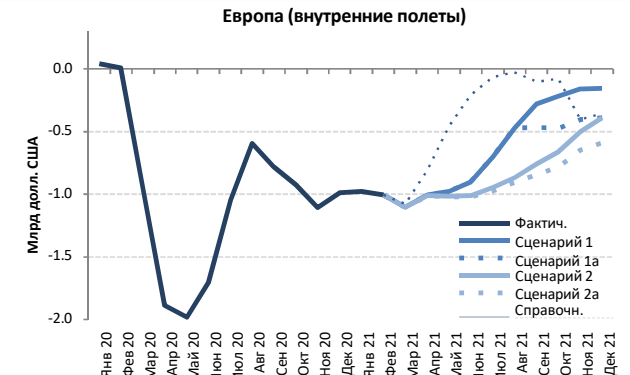
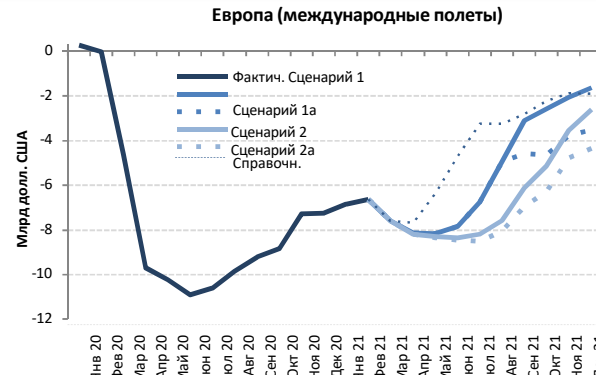
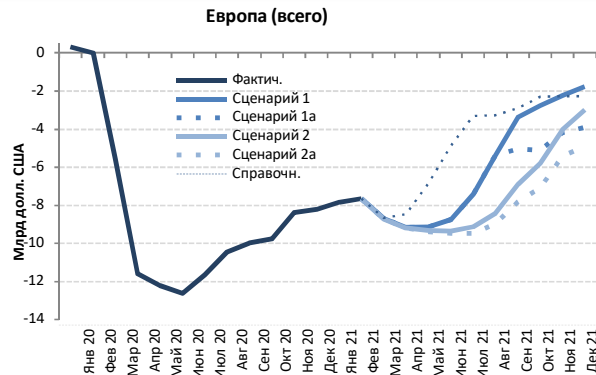

Выручка от пассажироперевозок (млн долл. США) - Европа: международные + внутренние полеты																			
Год	2019			2020						2021									
	Фактич.	Базов.	Расчетн.	В сравнении с 2019		В сравнении с базов.		Базов.	Сценарий 1	Сценарий 1a	Сценарий 2	Сценарий 2a	Справочн.	В сравнении с 2019		В сравнении с 2020		В сравнении с базов.	
Месяц	a	b	c	c/a-1	c/a-1	c-b	c/b-1	d	e	e	e	e	e	e-a	e/a-1	e-c	e/a-1	e-d	e/d-1
Январь	9,945	10,029	10,260	315	3.2%	231	2.3%	10,053	2,119	2,119	2,119	2,119	2,119	-7,826	-78.7%	-8,141	-79.3%	-7,934	-78.9%
Февраль	9,229	9,670	9,225	-4	0.0%	-445	-4.6%	9,821	1,592	1,592	1,592	1,592	1,592	-7,638	-82.8%	-7,634	-82.7%	-8,229	-83.8%
Март	10,734	11,005	5,169	-5,565	-51.8%	-5,836	-53.0%	11,035	2,037	2,037	2,031	2,028	2,075	-8,706	-81.1%	-3,141	-60.8%	-9,007	-81.5%
Апрель	11,885	12,215	314	-11,570	-97.4%	-11,901	-97.4%	12,511	2,736	2,736	2,696	2,681	3,415	-9,204	-77.4%	2,367	752.9%	-9,830	-78.1%
Май	12,629	12,839	427	-12,203	-96.6%	-12,412	-96.7%	12,986	3,497	3,497	3,311	3,263	5,808	-9,367	-74.2%	2,836	664.9%	-9,723	-73.1%
Июнь	13,810	14,251	1,194	-12,616	-91.4%	-13,057	-91.6%	14,714	5,063	5,063	4,458	4,330	8,915	-9,480	-68.6%	3,136	262.6%	-10,384	-65.6%
Июль	14,914	15,360	3,268	-11,646	-78.1%	-12,092	-78.7%	15,868	7,489	7,489	5,779	5,441	11,607	-9,472	-63.5%	2,174	66.5%	-10,426	-52.8%
Август	15,004	15,380	4,563	-10,441	-69.6%	-10,817	-70.3%	15,830	9,612	9,612	6,580	6,034	11,740	-8,970	-59.8%	1,471	32.2%	-9,796	-61.9%
Сентябрь	13,601	13,929	3,611	-9,990	-73.5%	-10,318	-74.1%	14,295	10,228	8,550	6,722	5,799	10,687	-7,802	-57.4%	2,188	60.6%	-8,496	-59.4%
Октябрь	12,796	12,889	3,039	-9,756	-76.2%	-9,850	-76.4%	13,067	10,016	7,680	7,011	5,725	10,505	-7,070	-55.3%	2,686	88.4%	-7,342	-56.2%
Ноябрь	10,261	10,317	1,892	-8,369	-81.6%	-8,425	-81.7%	10,449	8,033	6,071	6,228	4,834	7,990	-5,427	-52.9%	2,943	155.6%	-5,615	-53.7%
Декабрь	10,519	10,791	2,297	-8,222	-78.2%	-8,494	-78.7%	11,099	8,749	6,627	7,522	5,601	8,259	-4,918	-46.8%	3,304	143.8%	-5,494	-49.5%
1 квартал	29,909	30,705	24,654	-5,254	-17.6%	-6,050	-19.7%	30,910	5,747	5,747	5,742	5,739	5,786	-24,170	-80.8%	-18,916	-76.7%	-25,171	-81.4%
2 квартал	38,324	39,305	1,935	-36,388	-95.0%	-37,370	-95.1%	40,211	11,296	11,296	10,465	10,274	18,138	-28,050	-73.2%	8,338	430.9%	-29,937	-74.5%
3 квартал	43,518	44,669	11,442	-32,076	-73.7%	-33,227	-74.4%	45,992	27,329	25,650	19,082	17,274	34,033	-26,243	-60.3%	5,833	51.0%	-28,718	-62.4%
4 квартал	33,575	33,997	7,228	-26,348	-78.5%	-26,769	-78.7%	34,610	26,799	20,378	20,761	16,160	26,754	-17,415	-51.9%	8,932	123.6%	-18,451	-53.3%
Итого	145,325	148,675	45,259	-100,066	-68.9%	-103,416	-69.6%	151,723	71,171	63,072	56,049	49,447	84,712	-95,879	-74.54%	4,188	9.3%	-102,726	-67.4%



Выручка от пассажироперевозок (млн долл. США) - Европа: международные полеты

Год	2019		2020				2021												
	Фактич. а	Базов. б	Расчетн. с	В сравнении с 2019 c-a	В сравнении с базов. c/a-1	Базов. d	Сценарий 1	Сценарий 1a	Сценарий 2	Сценарий 2a	Справочн. e	В сравнении с 2019 e-a	В сравнении с 2020 e/a-1	В сравнении с базов. e-c	В сравнении с базов. e-d	В сравнении с базов. e/d-1			
Январь	8,094	8,199	8,366	272	3.4%	167	2.0%	8,240	1,247	1,247	1,247	1,247	1,247	-6,847	-84.6%	-7,119	-85.1%	-6,992	-84.9%
Февраль	7,471	7,913	7,460	-11	-0.1%	-453	-5.7%	8,019	841	841	841	841	841	-6,631	-88.8%	-6,620	-88.7%	-7,179	-89.5%
Март	8,707	9,004	4,096	-4,611	-53.0%	-4,908	-54.5%	9,057	1,112	1,112	1,107	1,105	1,124	-7,602	-87.3%	-2,991	-72.9%	-7,952	-87.7%
Апрель	9,864	10,192	180	-9,684	-98.2%	-10,012	-98.2%	10,501	1,720	1,720	1,685	1,673	2,201	-8,192	-82.6%	1,493	830.1%	-8,828	-83.6%
Май	10,490	10,702	268	-10,222	-97.4%	-10,434	-97.5%	10,842	2,334	2,334	2,185	2,141	4,126	-8,348	-77.7%	1,874	700.0%	-8,701	-83.5%
Июнь	11,524	11,967	612	-10,912	-94.7%	-11,356	-94.9%	12,424	3,675	3,675	3,180	3,064	6,837	-8,460	-68.1%	2,452	400.7%	-9,360	-70.4%
Июль	12,542	12,991	1,940	-10,602	-84.5%	-11,051	-85.1%	13,467	5,819	5,819	4,351	4,040	9,299	-8,502	-67.8%	2,100	108.3%	-9,427	-70.0%
Август	12,666	13,045	2,821	-9,846	-77.7%	-10,224	-78.4%	13,475	7,746	7,746	5,108	4,604	9,430	-8,062	-63.7%	1,783	63.2%	-8,871	-65.8%
Сентябрь	11,354	11,685	2,144	-9,210	-81.1%	-9,541	-81.7%	12,028	8,260	6,767	5,233	4,398	8,544	-6,957	-61.3%	2,254	105.1%	-7,630	-63.4%
Октябрь	10,641	10,758	1,807	-8,834	-83.0%	-8,951	-83.2%	10,929	8,076	6,001	4,552	4,353	8,429	-6,288	-59.1%	2,546	140.9%	-6,575	-60.2%
Ноябрь	8,338	8,415	1,073	-7,265	-87.1%	-7,343	-87.3%	8,530	6,270	4,552	4,806	3,558	6,470	-4,780	-57.3%	2,485	231.7%	-4,972	-58.3%
Декабрь	8,637	8,940	1,404	-7,233	-83.7%	-7,536	-84.3%	9,230	7,021	5,135	6,031	4,308	6,732	-4,329	-50.1%	2,904	206.8%	-4,922	-53.3%
1 квартал	24,272	25,116	19,922	-4,350	-17.9%	-5,194	-20.7%	25,316	3,199	3,199	3,195	3,193	3,212	-21,079	-86.8%	-16,729	-84.0%	-22,123	-87.4%
2 квартал	31,878	32,861	1,059	-30,818	-96.7%	-31,802	-96.8%	33,767	7,730	7,730	7,050	6,878	13,165	-24,999	-78.4%	5,819	549.2%	-26,889	-79.6%
3 квартал	36,562	37,721	6,904	-29,658	-81.1%	-30,816	-81.7%	38,969	21,824	20,332	14,692	13,041	27,272	-23,521	-64.3%	6,137	88.9%	-25,928	-66.5%
4 квартал	27,616	28,114	4,284	-23,332	-84.5%	-23,830	-84.8%	28,689	21,367	15,689	16,355	12,220	21,631	-15,396	-55.8%	7,936	185.3%	-16,469	-57.4%
Итого	120,328	123,811	32,169	-88,158	-73.3%	-91,642	-74.0%	126,741	54,120	46,950	41,292	35,332	65,281	-84,996	-66.208%	3,162	21.950%	-91,409	-72.1%

Выручка от пассажироперевозок (млн долл. США) - Европа: внутренние полеты

Год	2019		2020				2021												
	Фактич. а	Базов. б	Расчетн. с	В сравнении с 2019 c-a	В сравнении с базов. c/a-1	Базов. d	Сценарий 1	Сценарий 1a	Сценарий 2	Сценарий 2a	Справочн. e	В сравнении с 2019 e-a	В сравнении с 2020 e/a-1	В сравнении с базов. e-c	В сравнении с базов. e-d	В сравнении с базов. e/d-1			
Январь	1,851	1,830	1,894	43	2.3%	64	3.5%	1,814	872	872	872	872	872	-979	-52.9%	-1,023	-54.0%	-942	-51.9%
Февраль	1,758	1,757	1,765	7	0.4%	8	0.4%	1,802	751	751	751	751	751	-1,007	-57.3%	-1,014	-57.4%	-1,050	-58.3%
Март	2,028	2,001	1,073	-955	-47.1%	-928	-46.4%	1,979	925	925	924	923	951	-1,104	-54.5%	-150	-14.0%	-1,055	-53.3%
Апрель	2,020	2,023	134	-1,886	-93.3%	-1,889	-93.4%	2,011	1,016	1,016	1,010	1,008	1,214	-1,012	-50.1%	874	649.6%	-1,002	-49.5%
Май	2,140	2,137	159	-1,981	-92.6%	-1,978	-92.6%	2,143	1,163	1,163	1,127	1,121	1,682	-1,018	-47.6%	962	605.8%	-1,022	-47.7%
Июнь	2,286	2,284	582	-1,704	-74.5%	-1,701	-74.5%	2,290	1,387	1,387	1,278	1,266	2,077	-1,020	-44.6%	684	117.4%	-1,024	-44.7%
Июль	2,372	2,369	1,328	-1,044	-44.0%	-1,041	-43.9%	2,401	1,670	1,670	1,428	1,402	2,308	-970	-40.9%	74	3.2%	-999	-41.6%
Август	2,337	2,335	1,743	-595	-25.4%	-592	-25.4%	2,355	1,866	1,866	1,472	1,430	2,310	-907	-38.8%	-312	-17.9%	-925	-39.3%
Сентябрь	2,246	2,244	1,467	-779	-34.7%	-777	-34.6%	2,267	1,969	1,969	1,489	1,401	2,143	-845	-37.6%	-65	-4.5%	-866	-38.2%
Октябрь	2,155	2,131	1,232	-923	-42.8%	-899	-42.2%	2,138	1,940	1,679	1,492	1,372	2,076	-783	-36.3%	140	11.3%	-766	-35.8%
Ноябрь	1,923	1,902	819	-1,104	-57.4%	-1,083	-56.9%	1,919	1,763	1,518	1,422	1,276	1,520	-647	-33.6%	457	55.8%	-643	-33.5%
Декабрь	1,882	1,850	893	-989	-52.6%	-958	-51.8%	1,864	1,728	1,492	1,492	1,292	1,528	-589	-31.3%	399	44.7%	-572	-30.7%
1 квартал	5,637	5,589	4,732	-904	-16.0%	-857	-15.3%	5,594	2,548	2,548	2,547	2,546	2,574	-3,091	-54.8%	-2,186	-46.2%	-3,048	-54.5%
2 квартал	6,446	6,444	876	-5,570	-86.4%	-5,568	-86.4%	6,443	3,567	3,567	3,415	3,395	4,973	-3,051	-47.3%	2,520	287.7%	-3,048	-47.3%
3 квартал	6,956	6,948	4,537	-2,418	-34.8%	-2,411	-34.7%	7,023	5,505	5,319	4,390	4,233	6,761	-2,722	-39.1%	-304	-6.7%	-2,790	-39.7%
4 квартал	5,959	5,883	2,944	-3,016	-50.6%	-2,939	-50.0%	5,922	5,432	4,689	4,406	3,940	5,123	-2,019	-33.9%	996	33.8%	-1,981	-33.5%
Итого	24,998	24,864	13,089	-11,908	-47.6%	-11,775	-47.4%	24,982	17,051	16,122	14,757	14,115	19,431	-10,883	-43.5%	1,025	3.962%	-10,867	-43.5%



Латинская Америка/ Карибский бассейн

В сравнении с 2019	Количество кресел(%)			Количество пассажиров (тыс.)						Выручка от пассажироперевозок (млн долл. США)		
	Всего	Международные	Внутренние	Всего		Международные		Внутренние		Всего	Международные	Внутренние
1 квартал 2020	-6.3%	-9.5%	-4.4%	-8,770	-10.1%	-4,698	-15.0%	-4,072	-7.3%	-1,321	-976	-346
2 квартал 2020	-89.6%	-91.6%	-88.5%	-76,688	-92.2%	-28,082	-96.1%	-48,606	-90.0%	-9,679	-5,628	-4,051
3 квартал 2020	-72.4%	-79.3%	-68.9%	-67,727	-77.5%	-26,240	-89.4%	-41,486	-71.5%	-8,805	-5,319	-3,486
4 квартал 2020	-47.1%	-60.4%	-40.4%	-45,698	-52.7%	-21,778	-76.2%	-23,920	-41.2%	-6,450	-4,434	-2,016
Всего за 2020	-53.3%	-58.9%	-50.4%	-198,883	-57.8%	-80,799	-68.2%	-118,084	-52.4%	-26,256	-16,358	-9,899
1 квартал 2021	-40.3% — -40.3%	-54.7% — -54.7%	-31.9% — -31.9%	-43,634 — -43,586	-50.3% — -50.3%	-23,071 — -23,052	-73.7% — -73.7%	-20,562 — -20,535	-37.1% — -37.1%	-6,415 — -6,409	-4,688 — -4,684	-1,727 — -1,725
2 квартал 2021	-35.2% — -34.3%	-45.2% — -44.2%	-29.8% — -28.9%	-38,120 — -36,441	-45.8% — -43.8%	-19,292 — -18,514	-66.0% — -63.4%	-18,827 — -17,926	-34.9% — -33.2%	-5,474 — -5,247	-3,910 — -3,757	-1,565 — -1,490
3 квартал 2021	-30.3% — -23.0%	-38.8% — -30.7%	-26.1% — -19.2%	-34,271 — -24,348	-39.2% — -27.9%	-16,609 — -12,153	-56.6% — -41.4%	-17,662 — -12,195	-30.4% — -21.0%	-4,918 — -3,581	-3,442 — -2,560	-1,476 — -1,021
4 квартал 2021	-27.6% — -17.1%	-36.1% — -24.1%	-23.4% — -13.5%	-31,513 — -17,889	-36.4% — -20.6%	-15,258 — -9,309	-53.4% — -32.6%	-16,255 — -8,580	-28.0% — -14.8%	-4,504 — -2,683	-3,142 — -1,959	-1,363 — -724
Всего за 2021	-33.3% — -28.6%	-44.0% — -38.8%	-27.7% — -23.2%	-147,537 — -122,264	-42.9% — -35.5%	-74,230 — -63,028	-62.7% — -53.2%	-73,307 — -59,236	-32.5% — -26.3%	-21,311 — -17,920	-15,181 — -12,961	-6,130 — -4,959



Количество кресел

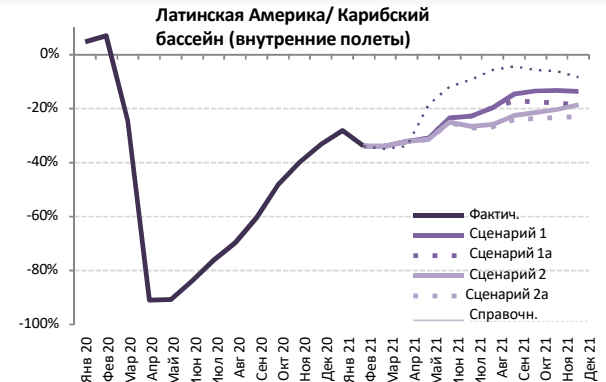
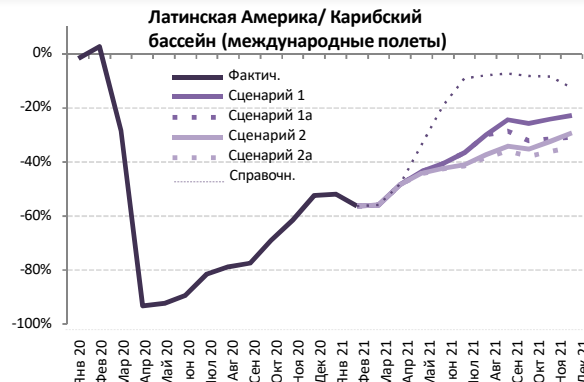
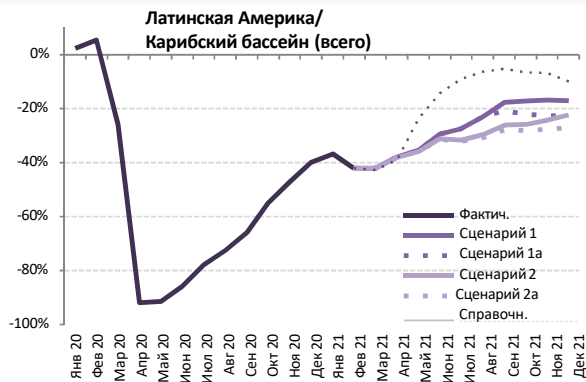

Количество кресел (тыс.) - Латинская Америка/ Карибский бассейн: международные + внутренние полеты																				
Год	2019			2020					2021											
	Фактич.	Базов.	Расчетн.	В сравнении с 2019		В сравнении с базов.		Базов.	Сценарий 1	Сценарий 1a	Сценарий 2	Сценарий 2a	Справочн.	В сравнении с 2019		В сравнении с 2020		В сравнении с базов.		
Месяц	a	b	c	c-a	c/a-1	c-b	c/b-1	d	e				-	e-a	e/a-1	e-c	e/a-1	e-d	e/d-1	
Январь	37,918	38,484	38,769	851	2.2%	285	0.7%	39,039	23,950	23,950	23,950	23,950	23,950	-	-13,968	-36.8%	-14,819	-38.2%	-15,089	-38.7%
Февраль	33,375	34,855	35,166	1,791	5.4%	311	0.9%	35,222	19,294	19,294	19,294	19,294	19,294	-	-15,872	-45.1%	-15,872	-45.1%	-15,928	-45.2%
Март	36,136	37,503	26,758	-9,378	-26.0%	-10,745	-28.7%	38,380	20,920	20,920	20,920	20,920	20,667	-15,216	-42.1%	-42.1%	-5,838	-21.8%	-17,460	-45.5%
Апрель	34,019	35,632	2,808	-31,211	-91.7%	-32,824	-92.1%	36,978	21,109	21,109	21,076	21,071	20,741	-12,948	-37.9%	-37.9%	18,263	650.5%	-15,907	-43.0%
Май	34,267	36,112	2,976	-31,291	-91.3%	-33,136	-91.8%	37,045	22,141	22,141	21,967	21,945	26,148	-12,322	-35.4%	-35.4%	18,969	637.5%	-15,101	-40.8%
Июнь	33,623	35,813	4,789	-28,835	-85.8%	-31,024	-86.6%	37,518	23,714	23,714	23,127	23,053	28,752	-10,570	-29.5%	-29.5%	18,264	637.5%	-14,464	-38.6%
Июль	37,333	38,664	8,244	-29,089	-77.9%	-30,421	-78.7%	40,087	27,035	27,035	25,532	25,341	33,900	-11,992	-27.6%	-27.6%	17,097	207.4%	-14,746	-36.8%
Август	35,832	37,045	9,806	-26,026	-72.6%	-27,239	-73.5%	38,432	27,542	27,542	25,154	24,819	33,507	-11,013	-23.1%	-23.1%	15,013	153.1%	-13,613	-35.4%
Сентябрь	32,965	34,439	11,263	-21,702	-65.8%	-23,176	-67.3%	35,982	27,092	26,098	24,309	23,787	31,218	-9,179	-17.8%	-17.8%	12,524	111.2%	-12,195	-33.9%
Октябрь	34,404	35,289	15,499	-18,905	-54.9%	-19,790	-56.1%	36,614	28,433	26,755	25,491	24,719	32,150	-9,685	-17.4%	-17.4%	9,220	59.5%	-11,895	-32.5%
Ноябрь	34,497	35,091	18,229	-16,268	-47.2%	-16,862	-48.1%	36,425	28,663	26,727	26,083	24,959	32,099	-9,538	-16.9%	-16.9%	6,730	36.9%	-11,465	-31.5%
Декабрь	37,593	38,138	22,584	-15,009	-39.9%	-15,554	-40.8%	39,326	31,207	28,992	29,176	27,383	33,856	-10,210	-17.0%	-17.0%	4,800	21.3%	-11,943	-30.4%
1 квартал	107,430	110,842	100,693	-6,737	-6.3%	-10,148	-9.2%	112,641	64,164	64,164	64,164	64,164	63,912	-43,266	-40.3%	-40.3%	-36,529	-36.3%	-48,477	-43.0%
2 квартал	101,909	107,557	10,572	-91,337	-89.6%	-96,985	-90.2%	111,541	66,965	66,965	66,170	66,069	75,641	-35,840	-34.3%	-34.3%	55,497	524.9%	-45,472	-40.8%
3 квартал	106,130	110,149	29,313	-76,818	-72.4%	-80,836	-73.4%	114,501	81,668	80,675	74,995	73,947	98,626	-32,183	-24.6%	-24.6%	44,634	152.3%	-40,554	-35.4%
4 квартал	106,494	108,518	56,312	-50,182	-47.1%	-52,206	-48.1%	112,364	88,303	82,474	80,751	77,062	98,104	-29,432	-18.1%	-17.1%	20,750	36.8%	-35,303	-31.4%
Итого	421,963	437,065	196,890	-225,073	-53.3%	-240,175	-55.0%	451,048	301,100	294,278	286,080	281,242	336,283	-140,721	-28.6%	-28.6%	84,352	42.8%	-169,806	-37.6%



Количество кресел (тыс.) - Латинская Америка/ Карибский бассейн: международные полеты																				
Год	2019			2020					2021											
	Фактич. а	Базов. b	Расчетн. c	В сравнении с 2019		В сравнении с базов.			Базов. d	Сценарий 1	Сценарий 1a	Сценарий 2	Сценарий 2a	Справочн. e	В сравнении с 2019		В сравнении с 2020		В сравнении с базов.	
Месяц	a	b	c	c-a	c/a-1	c-b	c/b-1	d	e	e	e	e	e	-	e-a	e/a-1	e-c	e/a-1	e-d	e/d-1
Январь	13,804	13,528	13,553	-251	-1.8%	25	0.2%	13,383	6,630	6,630	6,630	6,630	6,630	6,630	-7,174	-52.0%	-6,923	-51.1%	-6,754	-50.5%
Февраль	12,228	12,396	12,543	315	2.6%	147	1.2%	12,292	5,329	5,329	5,329	5,329	5,329	5,329	-6,899	-56.4%	-7,215	-57.5%	-6,964	-56.7%
Март	13,495	13,244	9,676	-3,820	-28.3%	-3,569	-26.9%	12,936	5,952	5,952	5,952	5,952	5,938	5,938	-7,543	-55.9%	-3,723	-38.5%	-6,983	-54.0%
Апрель	12,170	12,539	840	-11,331	-93.1%	-11,700	-93.3%	12,809	6,290	6,290	6,276	6,275	6,321	6,321	-5,896	-48.3%	5,435	64.1%	-6,534	-51.0%
Май	11,787	12,242	906	-10,881	-92.3%	-11,336	-92.6%	12,632	6,659	6,659	6,578	6,569	7,846	7,846	-5,218	-43.5%	5,663	62.5%	-6,062	-47.3%
Июнь	11,834	12,226	1,253	-10,580	-89.4%	-10,972	-89.7%	12,508	7,038	7,038	6,810	6,785	9,561	9,561	-5,049	-40.5%	5,531	44.1%	-5,723	-43.7%
Июль	12,806	13,103	2,371	-10,434	-81.5%	-10,732	-81.9%	13,353	8,112	8,112	7,558	7,491	11,646	11,646	-5,314	-36.7%	5,120	21.5%	-5,862	-39.3%
Август	12,203	12,642	2,607	-9,596	-78.6%	-10,035	-79.4%	13,032	8,560	8,560	7,643	7,521	11,222	11,222	-4,682	-29.9%	4,914	18.8%	-5,511	-34.3%
Сентябрь	10,491	11,018	2,364	-8,127	-77.5%	-8,654	-78.5%	11,338	7,930	7,496	6,907	6,721	9,719	9,719	-3,770	-24.4%	4,357	18.4%	-4,617	-30.1%
Октябрь	10,906	10,820	3,373	-7,533	-69.1%	-7,446	-68.8%	11,141	8,111	7,397	7,059	6,781	10,020	10,020	-4,124	-25.6%	3,408	10.0%	-4,360	-27.2%
Ноябрь	11,631	11,459	4,483	-7,149	-61.5%	-6,977	-60.9%	11,903	8,829	7,957	7,861	7,424	10,640	10,640	-4,207	-24.1%	2,941	6.5%	-4,479	-25.8%
Декабрь	13,268	13,108	6,332	-6,936	-52.3%	-6,776	-51.7%	13,612	10,230	9,189	9,391	8,684	11,601	11,601	-4,584	-22.9%	2,352	3.7%	-4,928	-24.8%
1 квартал	39,527	39,168	35,772	-3,756	-9.5%	-3,396	-8.7%	38,611	17,911	17,911	17,911	17,911	17,896	17,896	-21,617	-54.7%	-17,861	-49.9%	-20,701	-53.6%
2 квартал	35,791	37,007	2,999	-32,792	-91.6%	-34,007	-91.9%	37,948	19,987	19,987	19,664	19,628	23,729	23,729	-16,163	-44.2%	16,629	55.4%	-18,320	-47.3%
3 квартал	35,499	36,763	7,342	-28,157	-79.3%	-29,421	-80.0%	37,723	24,602	24,168	22,108	21,733	32,587	32,587	-13,766	-30.7%	14,391	19.6%	-15,990	-34.8%
4 квартал	35,805	35,387	14,188	-21,617	-60.4%	-21,199	-59.9%	36,656	27,169	24,543	24,310	22,889	32,261	32,261	-12,916	-24.1%	8,701	6.1%	-13,767	-25.9%
Итого	146,623	148,324	60,301	-86,322	-58.9%	-88,024	-59.3%	150,939	89,669	86,609	83,993	82,161	106,473	106,473	-64,462	-38.8%	21,860	36.3%	-68,778	-40.6%

Количество кресел (тыс.) - Латинская Америка/ Карибский бассейн: внутренние полеты																				
Год	2019			2020					2021											
	Фактич. а	Базов. b	Расчетн. c	В сравнении с 2019		В сравнении с базов.			Базов. d	Сценарий 1	Сценарий 1a	Сценарий 2	Сценарий 2a	Справочн. e	В сравнении с 2019		В сравнении с 2020		В сравнении с базов.	
Месяц	a	b	c	c-a	c/a-1	c-b	c/b-1	d	e	e	e	e	e	-	e-a	e/a-1	e-c	e/a-1	e-d	e/d-1
Январь	24,114	24,956	25,216	1,102	4.6%	260	1.0%	25,656	17,321	17,321	17,321	17,321	17,321	17,321	-6,794	-28.2%	-7,896	-31.3%	-8,335	-32.5%
Февраль	21,147	22,459	22,623	1,476	7.0%	164	0.7%	22,930	13,966	13,966	13,966	13,966	13,966	13,966	-7,182	-34.0%	-8,658	-38.3%	-8,964	-39.1%
Март	22,641	24,259	17,082	-5,559	-24.6%	-7,177	-29.6%	25,444	14,968	14,968	14,968	14,968	14,729	14,729	-7,673	-33.9%	-2,114	-12.4%	-10,477	-41.2%
Апрель	21,848	23,093	1,968	-19,880	-91.0%	-21,125	-91.5%	24,169	14,819	14,819	14,800	14,796	14,420	14,420	-7,052	-32.2%	12,829	65.1%	-9,373	-38.7%
Май	22,480	23,870	2,070	-20,410	-90.8%	-21,801	-91.3%	24,414	15,482	15,482	15,389	15,375	18,302	18,302	-7,105	-31.1%	13,306	64.2%	-9,038	-36.6%
Июнь	21,790	23,587	3,536	-18,254	-83.8%	-20,052	-85.0%	25,010	16,676	16,676	16,317	16,269	19,191	19,191	-5,521	-23.5%	12,733	36.0%	-8,741	-33.3%
Июль	24,528	25,562	5,873	-18,655	-76.1%	-19,689	-77.0%	26,734	18,923	18,923	17,975	17,850	22,254	22,254	-6,678	-22.8%	11,977	20.4%	-8,884	-29.2%
Август	23,629	24,403	7,199	-16,430	-69.5%	-17,204	-70.5%	25,400	18,982	18,982	17,511	17,298	22,286	22,286	-6,331	-19.7%	10,099	14.0%	-8,102	-25.3%
Сентябрь	22,474	23,421	8,899	-13,575	-60.4%	-14,522	-62.0%	24,644	19,161	18,603	17,402	17,066	21,499	21,499	-5,408	-14.7%	8,167	9.1%	-7,578	-22.2%
Октябрь	23,498	24,469	12,126	-11,372	-48.4%	-12,343	-50.4%	25,472	20,322	19,357	18,432	17,938	22,130	22,130	-5,565	-13.5%	5,812	4.7%	-7,535	-20.2%
Ноябрь	22,866	23,632	13,746	-9,119	-39.9%	-9,885	-41.8%	24,522	19,834	18,770	18,223	17,536	21,459	21,459	-5,330	-13.3%	3,789	2.7%	-6,987	-19.1%
Декабрь	24,326	25,030	16,252	-8,074	-33.2%	-8,778	-35.1%	25,714	20,978	19,803	19,786	18,700	22,255	22,255	-5,626	-13.8%	2,448	1.5%	-7,014	-18.4%
1 квартал	67,903	71,674	64,922	-2,981	-4.4%	-6,752	-9.4%	74,030	46,254	46,254	46,254	46,254	46,015	46,015	-21,649	-31.9%	-18,668	-28.8%	-27,776	-37.5%
2 квартал	66,118	70,550	7,573	-58,545	-88.5%	-62,977	-89.3%	73,593	46,977	46,977	46,506	46,441	51,912	51,912	-19,677	-28.9%	38,867	51.3%	-27,152	-36.2%
3 квартал	70,631	73,385	21,971	-48,660	-68.9%	-51,415	-70.1%	76,778	57,066	56,508	52,887	52,214	66,039	66,039	-18,417	-19.2%	30,243	13.7%	-24,564	-25.7%
4 квартал	70,689	73,131	42,124	-28,565	-40.4%	-31,007	-42.4%	75,709	61,134	57,931	56,441	54,173	65,844	65,844	-16,516	-13.5%	12,049	2.8%	-21,536	-19.3%
Итого	275,341	288,741	136,590	-138,751	-50.4%	-152,151	-52.7%	300,109	211,432	207,670	202,087	199,081	229,810	229,810	-76,259	-23.2%	62,492	45.8%	-101,028	-33.7%



Количество пассажиров

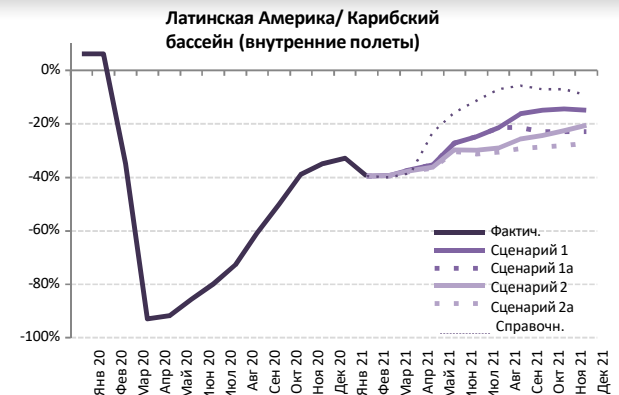
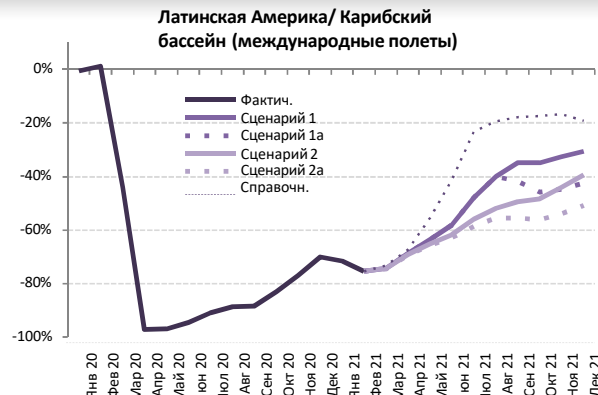
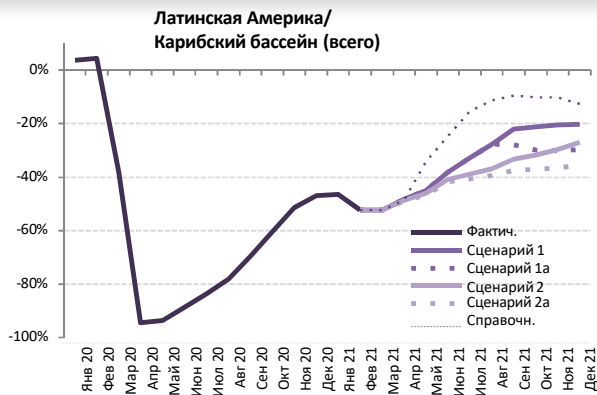

Количество пассажиров (тыс.) - Латинская Америка/ Карибский бассейн международные + внутренние полеты																			
Год	2019			2020						2021									
	Фактич.	Базов.	Расчетн.	В сравнении с 2019		В сравнении с базов.		Базов.	Сценарий 1	Сценарий 1a	Сценарий 2	Сценарий 2a	Справочн.	В сравнении с 2019		В сравнении с 2020		В сравнении с базов.	
Месяц	a	b	c	c/a	c/a-1	c-b	c/b-1	d	e				-	e-a	e/a-1	e-c	e/a-1	e-d	e/d-1
Январь	30,843	31,496	32,007	1,165	3.8%	511	1.6%	32,143	16,494	16,494	16,494	16,494	16,494	-14,349	-46.5%	-15,513	-48.5%	-15,648	-48.7%
Февраль	26,782	28,144	27,966	1,185	4.4%	-177	-0.6%	28,607	12,757	12,757	12,757	12,757	12,757	-14,025	-52.4%	-15,210	-54.4%	-15,850	-55.4%
Март	29,083	30,363	17,963	-11,120	-38.2%	-12,399	-40.8%	31,251	13,870	13,870	13,839	13,823	13,859	-15,260	-52.3%	-4,140	-23.0%	-17,428	-55.8%
Апрель	27,557	29,032	1,530	-26,027	-94.4%	-27,502	-94.7%	30,293	14,229	14,229	14,108	14,054	14,122	-13,503	-48.4%	12,524	818.8%	-16,239	-53.0%
Май	27,945	29,622	1,832	-26,113	-93.4%	-27,789	-93.8%	30,552	15,384	15,384	15,051	14,923	18,393	-13,022	-45.0%	13,090	714.4%	-15,629	-49.6%
Июнь	27,710	29,678	3,162	-24,548	-88.6%	-26,517	-89.2%	31,260	17,158	17,158	16,362	16,116	20,857	-11,594	-38.1%	12,954	409.7%	-15,144	-45.1%
Июль	31,416	32,731	5,165	-26,251	-83.6%	-27,566	-84.2%	34,127	21,128	21,128	19,208	18,677	26,613	-12,739	-32.7%	13,513	261.6%	-15,450	-38.1%
Август	29,495	30,672	6,447	-23,048	-78.1%	-24,225	-79.0%	31,999	21,305	21,305	18,614	17,932	26,150	-11,563	-27.8%	11,485	178.2%	-14,067	-33.4%
Сентябрь	26,499	27,847	8,072	-18,427	-69.5%	-19,775	-71.0%	29,263	20,629	19,091	17,689	16,529	23,985	-9,970	-22.2%	8,457	104.8%	-12,734	-43.5%
Октябрь	27,937	28,829	11,102	-16,836	-60.3%	-17,728	-61.5%	30,077	22,034	19,575	19,091	17,568	25,095	-10,370	-21.1%	6,466	58.2%	-12,509	-41.6%
Ноябрь	27,860	28,511	13,508	-14,353	-51.5%	-15,003	-52.6%	29,754	22,139	19,482	19,592	17,650	25,006	-10,210	-20.5%	4,143	30.7%	-12,103	-40.7%
Декабрь	30,886	31,517	16,376	-14,510	-47.0%	-15,141	-48.0%	32,693	24,622	21,729	22,528	19,953	26,975	-10,933	-20.3%	3,577	21.8%	-12,740	-39.0%
1 квартал	86,707	90,003	77,937	-8,770	-10.1%	-12,066	-13.4%	92,001	43,121	43,121	43,090	43,074	43,109	-43,634	-50.3%	-34,863	-44.7%	-48,927	-53.1%
2 квартал	83,212	88,332	6,524	-76,688	-92.2%	-81,808	-92.6%	92,104	46,771	46,771	45,521	45,092	53,372	-38,120	-43.8%	38,568	591.2%	-47,013	-51.0%
3 квартал	87,410	91,250	19,684	-67,727	-77.5%	-71,567	-78.4%	95,389	63,062	61,524	55,510	53,139	76,748	-34,271	-24.348	33,455	170.0%	-42,250	-33.9%
4 квартал	86,684	88,857	40,985	-45,698	-52.7%	-47,872	-53.9%	92,523	68,795	60,787	61,211	55,171	77,076	-31,513	-17.889	14,185	34.6%	-37,352	-25.6%
Итого	344,013	358,442	145,130	-198,883	-57.8%	-213,312	-59.5%	372,017	221,749	212,203	205,332	196,475	250,305	-147,537	-22.264	51,345	35.4%	-175,541	-47.2%



Количество пассажиров (тыс.) - Латинская Америка/ Карибский бассейн: международные полеты

Год	2019						2020						2021						
	Фактич. a	Базов. b	Расчетн. c	В сравнении с 2019		В сравнении с базов.		Базов. d	Сценарий 1 e	Сценарий 1a	Сценарий 2	Сценарий 2a	Справочн. -	В сравнении с 2019		В сравнении с 2020		В сравнении с базов.	
				c-a	c/a-1	c-b	c/b-1							e-a	e/a-1	e-c	e/a-1	e-d	e/d-1
Январь	10,926	10,751	10,875	-51	-0.5%	124	1.1%	10,657	3,102	3,102	3,102	3,102	3,102	-7,824	-71.6%	-7,773	-71.5%	-7,555	-70.9%
Февраль	9,534	9,706	9,652	118	1.2%	-54	-0.6%	9,644	2,346	2,346	2,346	2,346	2,346	-7,189	-75.4%	-7,306	-75.7%	-7,298	-75.7%
Март	10,830	10,670	6,066	-4,764	-44.0%	-4,605	-43.2%	10,438	2,791	2,791	2,778	2,771	2,898	-8,059	-80.3%	-3,294	-54.3%	-7,667	-73.4%
Апрель	9,833	10,171	275	-9,558	-97.2%	-9,897	-97.3%	10,408	3,087	3,087	3,033	3,008	3,223	-6,825	-67.4%	2,733	99.6%	-7,401	-70.3%
Май	9,569	9,976	299	-9,270	-96.9%	-9,677	-97.0%	10,311	3,499	3,499	3,340	3,275	4,273	-6,294	-60.7%	2,976	99.5%	-7,036	-66.1%
Июнь	9,808	10,168	554	-9,253	-94.3%	-9,614	-94.5%	10,418	4,109	4,109	3,760	3,635	5,764	-6,173	-58.9%	3,081	355.7%	-6,782	-60.6%
Июль	10,759	11,055	988	-9,771	-90.8%	-10,067	-91.1%	11,289	5,606	5,606	4,747	4,462	8,270	-6,297	-55.5%	3,474	351.5%	-6,827	-60.5%
Август	10,182	10,587	1,155	-9,027	-88.7%	-9,432	-89.1%	10,933	6,104	6,104	4,897	4,539	8,216	-5,643	-51.4%	3,384	293.1%	-6,394	-58.5%
Сентябрь	8,413	8,868	970	-7,443	-88.5%	-7,898	-89.1%	9,142	5,490	4,890	4,256	3,744	6,914	-4,669	-51.1%	2,773	285.9%	-5,399	-59.1%
Октябрь	8,630	8,599	1,460	-7,170	-83.1%	-7,139	-83.0%	8,870	5,617	4,681	4,468	3,790	7,130	-4,840	-54.3%	2,330	159.5%	-5,080	-57.3%
Ноябрь	9,239	9,139	2,129	-7,110	-77.0%	-7,010	-76.7%	9,509	6,220	5,117	5,176	4,253	7,698	-4,986	-52.4%	2,124	99.8%	-5,256	-55.3%
Декабрь	10,726	10,641	3,228	-7,498	-69.9%	-7,413	-69.7%	11,087	7,450	6,184	6,510	5,295	8,670	-5,431	-49.0%	2,067	64.0%	-5,792	-52.2%
1 квартал	31,290	31,127	26,592	-4,698	-15.0%	-4,535	-14.6%	30,738	8,239	8,239	8,226	8,219	8,345	-23,071	-73.7%	-18,373	-69.1%	-22,519	-73.2%
2 квартал	29,210	30,316	1,128	-28,082	-96.1%	-29,188	-96.3%	31,137	10,695	10,695	10,132	9,918	13,260	-19,292	-61.9%	8,790	779.2%	-21,219	-68.1%
3 квартал	29,354	30,510	3,113	-26,240	-89.4%	-27,397	-89.8%	31,364	17,201	16,600	13,900	12,744	23,401	-16,609	-53.0%	9,631	309.4%	-18,620	-59.4%
4 квартал	28,595	28,378	6,817	-21,778	-76.2%	-21,562	-76.0%	29,465	19,286	15,982	16,154	13,337	23,498	-15,258	-51.8%	6,521	95.7%	-16,128	-54.7%
Итого	118,449	120,332	37,650	-80,799	-68.2%	-82,682	-68.7%	122,705	55,421	51,516	48,412	44,218	68,504	-74,230	-60.2%	6,568	17.4%	-78,486	-64.0%

Количество пассажиров (тыс.) - Латинская Америка/ Карибский бассейн: внутренние полеты

Год	2019						2020						2021						
	Фактич. a	Базов. b	Расчетн. c	В сравнении с 2019		В сравнении с базов.		Базов. d	Сценарий 1 e	Сценарий 1a	Сценарий 2	Сценарий 2a	Справочн. -	В сравнении с 2019		В сравнении с 2020		В сравнении с базов.	
				c-a	c/a-1	c-b	c/b-1							e-a	e/a-1	e-c	e/a-1	e-d	e/d-1
Январь	19,917	20,745	21,133	1,216	6.1%	387	1.9%	21,486	13,392	13,392	13,392	13,392	13,392	-6,525	-30.4%	-7,740	-36.6%	-8,094	-37.7%
Февраль	17,247	18,438	18,315	1,067	6.2%	-124	-0.7%	18,963	10,411	10,411	10,411	10,411	10,411	-6,836	-36.2%	-7,904	-43.2%	-8,552	-45.1%
Март	18,253	19,692	11,898	-6,355	-34.8%	-7,795	-39.6%	20,813	11,079	11,079	11,061	11,052	10,961	-7,201	-34.6%	-846	-7.1%	-9,762	-46.9%
Апрель	17,724	18,860	1,255	-16,469	-92.9%	-17,605	-93.3%	19,885	11,142	11,142	11,076	11,046	10,899	-6,677	-33.6%	9,791	780.2%	-8,838	-44.4%
Май	18,376	19,645	1,533	-16,843	-91.7%	-18,112	-92.2%	20,241	11,885	11,885	11,711	11,648	14,121	-6,728	-31.2%	10,115	659.6%	-8,593	-41.3%
Июнь	17,902	19,510	2,607	-15,295	-85.4%	-16,903	-86.6%	20,842	13,049	13,049	12,602	12,480	15,093	-5,422	-25.5%	9,873	378.6%	-8,362	-37.4%
Июль	20,657	21,676	4,176	-16,481	-79.8%	-17,499	-80.7%	22,837	15,522	15,522	14,461	14,215	18,343	-6,442	-28.7%	10,039	240.4%	-8,622	-32.0%
Август	19,314	20,085	5,292	-14,021	-72.6%	-14,793	-73.7%	21,066	15,201	15,201	13,716	13,394	17,934	-5,920	-28.1%	8,101	153.1%	-7,672	-36.4%
Сентябрь	18,086	18,979	7,102	-10,984	-60.7%	-11,877	-62.6%	20,121	15,139	14,201	13,433	12,786	17,071	-5,300	-35.1%	5,684	80.0%	-7,335	-36.5%
Октябрь	19,307	20,230	9,641	-9,666	-50.1%	-10,589	-52.3%	21,207	16,417	14,895	14,623	13,778	17,965	-5,529	-25.5%	4,137	42.9%	-6,948	-32.5%
Ноябрь	18,622	19,372	11,379	-7,243	-38.9%	-7,993	-41.3%	20,245	15,919	14,365	14,416	13,397	17,308	-5,224	-25.8%	2,018	17.7%	-6,848	-33.8%
Декабрь	20,160	20,876	13,149	-7,011	-34.8%	-7,728	-37.0%	21,606	17,172	15,546	16,018	14,658	18,305	-5,502	-25.4%	1,510	30.6%	-6,948	-32.2%
1 квартал	55,417	58,876	51,345	-4,072	-7.3%	-7,531	-12.8%	61,262	34,882	34,882	34,864	34,855	34,764	-20,562	-33.6%	-16,490	-32.1%	-26,408	-43.1%
2 квартал	54,002	58,016	5,396	-48,606	-90.0%	-52,620	-90.7%	60,968	36,076	36,076	35,389	35,174	40,112	-18,827	-30.9%	29,779	551.9%	-25,793	-42.3%
3 квартал	58,057	60,740	16,570	-41,486	-71.5%	-44,169	-72.7%	64,024	45,862	44,924	41,609	40,395	53,347	-17,662	-27.4%	23,824	143.8%	-23,630	-36.9%
4 квартал	58,089	60,479	34,169	-23,920	-41.2%	-26,310	-43.5%	63,058	49,508	44,805	45,057	41,833	53,578	-16,255	-26.4%	7,665	22.4%	-21,225	-33.7%
Итого	225,564	238,110	107,480	-118,084	-52.4%	-130,630	-54.9%	249,312	166,328	160,687	156,919	152,257	181,801	-73,307	-30.8%	44,777	41.7%	-97,055	-38.9%



Выручка от пассажироперевозок

Выручка от пассажироперевозок (млн долл. США) - Латинская Америка/ Карибский бассейн: международные полеты

Год	2019		2020						2021										
	Фактич. а	Базов. б	Расчетн. с	В сравнении с 2019		В сравнении с базов.		Базов. d	Сценарий 1	Сценарий 1а	Сценарий 2	Сценарий 2а	Справочн. e	В сравнении с 2019		В сравнении с 2020		В сравнении с базов.	
Месяц	a	b	c	c-a	c/a-1	c-b	c/b-1	d	e	e	e	e	e	e-a	e/a-1	e-c	e/a-1	e-d	e/d-1
Январь	2,201	2,157	2,175	-25	-1.2%	19	0.9%	2,152	605	605	605	605	605	-1,596	-72.5%	-1,571	-72.2%	-1,547	-71.9%
Февраль	1,921	1,947	1,929	9	0.5%	-17	-0.9%	1,944	456	456	456	456	456	-1,464	-76.2%	-1,473	-76.4%	-1,488	-76.5%
Март	2,167	2,127	1,208	-959	-44.3%	-919	-43.2%	2,092	543	543	541	539	564	-1,627	-75.1%	-668	-55.3%	-1,553	-74.2%
Апрель	1,970	2,040	52	-1,918	-97.3%	-1,988	-97.4%	2,092	602	602	591	586	628	-1,384	-69.5%	534 - 549	1020.3% - 1050.1%	-1,506	-72.0%
Май	1,911	1,996	59	-1,853	-96.9%	-1,938	-97.1%	2,063	682	682	651	639	835	-1,273	-66.6%	580 - 624	988.7% - 1063.5%	-1,424	-69.0%
Июнь	1,962	2,043	104	-1,858	-94.7%	-1,939	-94.9%	2,098	802	802	734	709	1,132	-1,253	-63.8%	605 - 698	579.9% - 668.9%	-1,388	-66.2%
Июль	2,156	2,234	190	-1,965	-91.2%	-2,044	-91.5%	2,297	1,097	1,097	927	871	1,630	-1,284	-59.6%	681 - 906	357.9% - 476.3%	-1,426	-62.1%
Август	2,057	2,154	227	-1,830	-89.0%	-1,927	-89.5%	2,235	1,197	1,197	958	887	1,619	-1,169	-56.9%	660 - 970	291.4% - 428.1%	-1,348	-60.3%
Сентябрь	1,720	1,815	196	-1,524	-88.6%	-1,618	-89.2%	1,876	1,079	959	833	732	1,362	-988	-57.4%	536 - 882	272.7% - 449.0%	-1,144	-61.0%
Октябрь	1,754	1,753	292	-1,462	-83.3%	-1,460	-83.3%	1,819	1,105	918	876	742	1,407	-1,012	-57.7%	449 - 812	153.6% - 277.8%	-1,077	-59.2%
Ноябрь	1,855	1,825	406	-1,449	-78.1%	-1,419	-77.8%	1,905	1,224	1,004	1,015	833	1,519	-1,022	-55.1%	427 - 818	105.2% - 201.5%	-1,072	-56.3%
Декабрь	2,145	2,129	621	-1,524	-71.0%	-1,508	-70.8%	2,228	1,466	1,213	1,277	1,037	1,710	-1,108	-51.6%	416 - 845	67.0% - 136.1%	-1,190	-53.4%
1 квартал	6,288	6,231	5,313	-976	-15.5%	-918	-14.7%	6,188	1,604	1,604	1,602	1,600	1,625	-4,688	-74.6%	-3,712 - 3,709	-69.9% - 69.8%	-4,587	-74.1%
2 квартал	5,844	6,080	215	-5,628	-96.3%	-5,864	-96.5%	6,252	2,086	2,086	1,976	1,934	2,595	-3,910	-66.9%	1,719 - 1,871	798.3% - 869.0%	-4,318	-69.1%
3 квартал	5,932	6,202	613	-5,319	-89.7%	-5,589	-90.1%	6,409	3,372	3,253	2,718	2,491	4,612	-3,442	-58.0%	1,877 - 2,759	306.0% - 449.7%	-3,918	-61.1%
4 квартал	5,754	5,707	1,319	-4,434	-77.1%	-4,387	-76.9%	5,951	3,795	3,135	3,168	2,612	4,636	-3,142	-54.6%	1,292 - 2,475	98.0% - 187.6%	-3,340	-56.1%
Итого	23,818	24,220	7,461	-16,358	-68.7%	-16,759	-69.2%	24,800	10,857	10,078	9,464	8,637	13,468	-15,181	-63.7%	1,176 - 3,397	15.8% - 45.5%	-16,163	-65.2%

Выручка от пассажироперевозок (млн долл. США) - Латинская Америка/ Карибский бассейн : внутренние полеты

Год	2019		2020						2021										
	Фактич. а	Базов. б	Расчетн. с	В сравнении с 2019		В сравнении с базов.		Базов. d	Сценарий 1	Сценарий 1а	Сценарий 2	Сценарий 2а	Справочн. e	В сравнении с 2019		В сравнении с 2020		В сравнении с базов.	
Месяц	a	b	c	c-a	c/a-1	c-b	c/b-1	d	e	e	e	e	e	e-a	e/a-1	e-c	e/a-1	e-d	e/d-1
Январь	1,664	1,731	1,765	100	6.0%	34	2.0%	1,791	1,114	1,114	1,114	1,114	1,114	-551	-33.1%	-651	-36.9%	-678	-37.8%
Февраль	1,440	1,536	1,527	87	6.1%	-9	-0.6%	1,579	866	866	866	866	866	-574	-39.9%	-661	-43.3%	-713	-45.2%
Март	1,522	1,640	988	-533	-35.0%	-652	-39.7%	1,734	921	921	920	919	912	-602	-39.6%	-69	-7.0%	-815	-47.0%
Апрель	1,474	1,569	102	-1,372	-93.1%	-1,467	-93.5%	1,653	927	927	921	919	906	-556	-37.7%	817 - 825	801.5% - 809.3%	-734	-44.4%
Май	1,528	1,634	125	-1,403	-91.8%	-1,509	-92.3%	1,682	988	988	974	969	1,174	-559	-36.6%	843 - 863	673.6% - 689.3%	-713	-42.4%
Июнь	1,487	1,623	212	-1,276	-85.8%	-1,411	-87.0%	1,733	1,085	1,085	1,048	1,038	1,255	-450	-30.2%	826 - 874	390.6% - 413.0%	-695	-40.1%
Июль	1,719	1,804	338	-1,381	-80.3%	-1,466	-81.2%	1,900	1,291	1,291	1,203	1,182	1,525	-537	-31.2%	844 - 952	249.2% - 281.4%	-717	-37.8%
Август	1,607	1,673	430	-1,177	-73.2%	-1,243	-74.3%	1,755	1,264	1,264	1,141	1,114	1,491	-493	-30.7%	684 - 834	159.0% - 194.0%	-641	-36.5%
Сентябрь	1,509	1,583	581	-928	-61.5%	-1,002	-63.3%	1,677	1,259	1,181	1,117	1,063	1,420	-446	-29.5%	483 - 678	83.1% - 116.8%	-614	-36.6%
Октябрь	1,610	1,684	794	-816	-50.7%	-890	-52.8%	1,764	1,365	1,239	1,216	1,146	1,494	-464	-28.8%	352 - 571	44.3% - 71.9%	-618	-35.0%
Ноябрь	1,551	1,611	941	-610	-39.3%	-670	-41.6%	1,682	1,324	1,195	1,199	1,114	1,439	-437	-27.2%	173 - 383	18.4% - 40.7%	-567	-33.7%
Декабрь	1,681	1,737	1,091	-590	-35.1%	-647	-37.2%	1,796	1,428	1,293	1,332	1,219	1,522	-462	-27.5%	128 - 338	11.8% - 30.9%	-577	-32.1%
1 квартал	4,626	4,908	4,280	-346	-7.5%	-627	-12.8%	5,104	2,901	2,901	2,900	2,899	2,891	-1,727	-37.3%	-1,381 - 1,379	-32.3% - 32.2%	-2,206	-43.2%
2 квартал	4,490	4,825	439	-4,051	-90.2%	-4,387	-90.9%	5,068	3,000	3,000	2,943	2,925	3,336	-1,565	-34.8%	2,487 - 2,561	566.9% - 583.9%	-2,143	-42.3%
3 квартал	4,835	5,060	1,349	-3,486	-72.1%	-3,711	-73.3%	5,332	3,814	3,736	3,460	3,359	4,436	-1,476	-30.5%	2,010 - 2,465	149.0% - 182.7%	-1,972	-37.0%
4 квартал	4,842	5,033	2,826	-2,016	-41.6%	-2,207	-43.9%	5,242	4,118	3,726	3,747	3,479	4,456	-1,363	-28.1%	653 - 1,292	23.1% - 45.7%	-1,763	-33.6%
Итого	18,792	19,826	8,894	-9,899	-52.7%	-10,932	-55.1%	20,746	13,833	13,364	13,050	12,662	15,119	-6,130	-32.6%	3,769 - 4,939	42.4% - 55.5%	-8,084	-39.0%



Ближний Восток

В сравнении с 2019	Количество кресел (%)			Количество пассажиров (тыс.)						Выручка от пассажироперевозок (млн долл. США)		
	Всего	Международные	Внутренние	Всего		Международные		Внутренние		Всего	Международные	Внутренние
1 квартал 2020	-15.8%	-14.8%	-19.1%	-8,127	-18.3%	-5,982	-17.3%	-2,145	-21.7%	-1,243	-1,040	-203
2 квартал 2020	-89.4%	-89.7%	-88.2%	-43,712	-95.5%	-34,279	-96.1%	-9,433	-93.1%	-7,184	-6,292	-891
3 квартал 2020	-72.8%	-77.9%	-53.7%	-44,477	-86.5%	-36,766	-90.1%	-7,711	-72.7%	-7,451	-6,722	-729
4 квартал 2020	-60.0%	-67.8%	-30.7%	-35,348	-78.0%	-30,093	-83.7%	-5,254	-56.1%	-6,023	-5,526	-497
Всего за 2020	-59.7%	-62.9%	-48.0%	-131,664	-70.4%	-107,121	-72.9%	-24,543	-61.4%	-21,901	-19,581	-2,319
1 квартал 2021	-56.2% — -56.2%	-63.5% — -63.5%	-30.9% — -30.9%	-33,564 — -33,520	-75.6% — -75.5%	-27,922 — -27,901	-80.9% — -80.9%	-5,642 — -5,620	-57.1% — -56.9%	-5,648 — -5,642	-5,114 — -5,110	-533 — -531
2 квартал 2021	-49.1% — -48.5%	-56.7% — -56.0%	-22.4% — -22.1%	-31,633 — -30,411	-69.1% — -66.4%	-26,850 — -26,058	-75.3% — -73.1%	-4,784 — -4,352	-47.2% — -43.0%	-5,378 — -5,190	-4,926 — -4,779	-452 — -411
3 квартал 2021	-47.0% — -41.5%	-54.1% — -48.0%	-20.0% — -17.0%	-32,199 — -25,833	-62.6% — -50.2%	-28,013 — -23,075	-68.7% — -56.6%	-4,186 — -2,757	-39.4% — -26.0%	-5,523 — -4,470	-5,127 — -4,209	-396 — -261
4 квартал 2021	-44.1% — -34.5%	-48.1% — -36.9%	-29.2% — -25.4%	-27,107 — -18,806	-59.8% — -41.5%	-22,859 — -15,912	-63.6% — -44.2%	-4,248 — -2,894	-45.3% — -30.9%	-4,592 — -3,175	-4,191 — -2,901	-401 — -274
Всего за 2021	-49.0% — -45.1%	-55.5% — -50.9%	-25.6% — -23.8%	-124,503 — -108,570	-66.6% — -58.1%	-105,643 — -92,946	-71.9% — -63.3%	-18,860 — -15,624	-47.2% — -39.1%	-21,141 — -18,477	-19,358 — -17,000	-1,782 — -1,477



Количество кресел

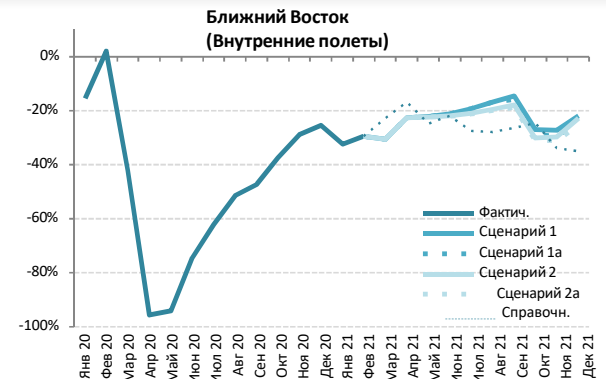
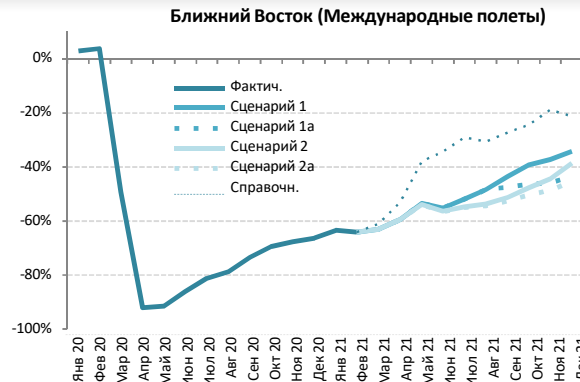
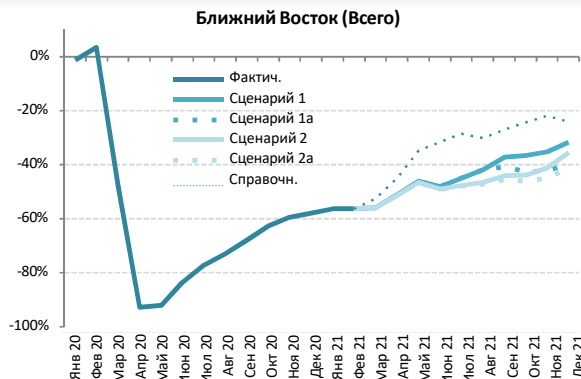

Количество кресел (тыс.) - Ближний Восток: международные + внутренние полеты																				
Год	2019			2020						2021										
	Фактич.	Базов.	Расчетн.	В сравнении с 2019		В сравнении с базов.		Базов.	Сценарий 1	Сценарий 1a	Сценарий 2	Сценарий 2a	Справочн.	В сравнении с 2019		В сравнении с 2020		В сравнении с базов.		
Месяц	a	b	c	c-a	c/a-1	c-b	c/b-1	d	e	e	e	e	e	e-a	e/a-1	e-c	e/a-1	e-d	e/d-1	
Январь	20,935	21,294	20,651	-283	-1.4%	-643	-3.0%	21,185	9,125	9,125	9,125	9,125	9,125	-11,810	-56.4%	-11,527	-55.8%	-12,060	-56.9%	
Февраль	18,681	19,576	19,296	615	3.3%	-280	-1.4%	19,408	8,159	8,159	8,159	8,159	8,159	-10,522	-56.3%	-11,137	-57.7%	-11,249	-58.0%	
Март	20,637	20,982	10,797	-9,840	-47.7%	-10,185	-48.5%	20,493	9,116	9,116	9,116	9,116	9,805	-11,521	-55.8%	-1,681	-15.6%	-11,377	-55.5%	
Апрель	19,673	20,513	1,416	-18,257	-92.8%	-19,097	-93.1%	20,667	9,573	9,573	9,562	9,561	10,804	-10,112	-51.4%	8,145	575.2%	-11,107	-53.7%	
Май	19,505	21,155	1,561	-17,944	-92.0%	-19,594	-92.6%	21,735	10,507	10,507	10,431	10,423	12,699	-9,082	-46.6%	8,862	567.7%	-11,313	-52.0%	
Июнь	20,736	21,286	3,388	-17,349	-83.7%	-17,898	-84.1%	21,437	10,773	10,773	10,552	10,524	14,150	-10,213	-49.2%	7,136	210.6%	-10,914	-50.9%	
Июль	21,924	22,458	5,015	-16,910	-77.1%	-17,444	-77.7%	22,631	12,044	12,044	11,477	11,401	15,636	-10,523	-48.0%	6,386	127.3%	-11,230	-49.6%	
Август	22,639	22,971	6,095	-16,544	-73.1%	-16,877	-73.5%	23,133	13,157	13,157	12,073	11,919	15,829	-10,720	-47.4%	5,824	95.6%	-11,214	-48.5%	
Сентябрь	20,534	20,934	6,585	-13,949	-67.9%	-14,349	-68.5%	21,093	12,862	12,155	11,464	11,204	14,981	-9,330	-45.4%	4,619	70.1%	-9,888	-46.9%	
Октябрь	20,470	20,469	7,642	-12,828	-62.7%	-12,826	-62.7%	20,631	12,986	11,747	11,478	11,031	15,464	-9,438	-46.1%	3,389	44.3%	-9,599	-46.5%	
Ноябрь	19,516	19,342	7,897	-11,619	-59.5%	-11,445	-59.2%	19,593	12,633	11,227	11,468	10,744	15,228	-8,772	-44.9%	2,848	36.1%	-8,849	-45.2%	
Декабрь	20,828	21,169	8,759	-12,069	-57.9%	-12,410	-58.6%	21,496	14,218	12,570	13,457	12,214	15,816	-8,614	-41.4%	3,455	39.4%	-9,282	-43.2%	
1 квартал	60,252	61,852	50,744	-9,508	-15.8%	-11,108	-18.0%	61,085	26,399	26,399	26,399	26,399	27,088	-33,853	-56.2%	-24,345	-48.0%	-34,686	-56.8%	
2 квартал	59,914	62,954	6,365	-53,549	-89.4%	-56,589	-89.9%	63,840	30,854	30,854	30,545	30,507	37,653	-29,407	-49.1%	24,143	379.3%	-33,333	-52.2%	
3 квартал	65,097	66,364	17,694	-47,402	-72.8%	-48,669	-73.3%	66,856	38,063	37,357	35,014	34,524	46,445	-30,573	-47.0%	16,830	95.1%	-32,332	-48.4%	
4 квартал	60,814	60,979	24,298	-36,516	-60.0%	-36,681	-60.2%	61,721	39,836	35,544	36,403	33,990	46,508	-26,824	-44.1%	9,692	39.9%	-27,731	-44.9%	
Итого	246,077	252,149	99,102	-146,975	-59.7%	-153,047	-60.7%	253,502	135,152	130,154	128,361	125,421	157,695	-120,657	-45.1%	26,319	26.6%	-128,082	-50.5%	



Количество кресел (тыс.) - Ближний Восток: международные полеты																			
Год	2019		2020						2021										
	Фактич. а	Базов. б	Расчетн. с	В сравнении с 2019		В сравнении с базов.		Базов. d	Сценарий 1	Сценарий 1a	Сценарий 2	Сценарий 2a	Справочн. e	В сравнении с 2019		В сравнении с 2020		В сравнении с базов.	
Месяц	a	b	c	c-a	c/a-1	c-b	c/b-1	d	e	e	e	e	e	e-a	e/a-1	e-c	e/a-1	e-d	e/d-1
Январь	16,184	16,864	16,636	452	2.8%	-228	-1.4%	16,907	5,909	5,909	5,909	5,909	5,909	-10,274	-63.5%	-10,727	-64.5%	-10,998	-65.0%
Февраль	14,502	15,544	15,035	532	3.7%	-510	-3.3%	15,625	5,216	5,216	5,216	5,216	5,216	-9,286	-64.0%	-9,818	-65.3%	-10,408	-66.6%
Март	16,046	16,718	8,142	-7,904	-49.3%	-8,576	-51.3%	16,506	5,935	5,935	5,935	5,935	6,260	-10,111	-63.0%	-2,208	-27.1%	-10,571	-64.0%
Апрель	15,327	16,198	1,227	-14,100	-92.0%	-14,971	-92.4%	16,490	6,211	6,211	6,201	6,200	7,194	-9,127	-59.5%	4,973	405.4%	-10,290	-62.3%
Май	14,928	16,610	1,292	-13,635	-91.3%	-15,318	-92.2%	17,361	6,946	6,946	6,877	6,869	9,255	-8,058	-54.0%	5,577	431.5%	-10,492	-60.4%
Июнь	16,376	16,956	2,281	-14,095	-86.1%	-14,675	-86.5%	17,311	7,345	7,345	7,152	7,128	10,749	-9,248	-56.5%	4,847	212.5%	-10,183	-57.6%
Июль	17,335	17,901	3,280	-14,054	-81.1%	-14,621	-81.7%	18,289	8,341	8,341	7,851	7,785	12,311	-9,549	-55.1%	4,505	137.3%	-10,504	-54.4%
Август	18,009	18,374	3,845	-14,164	-78.6%	-14,529	-79.1%	18,727	9,310	9,310	8,347	8,214	12,491	-9,795	-54.4%	4,369	113.6%	-10,513	-50.3%
Сентябрь	16,148	16,579	4,276	-11,872	-73.5%	-12,303	-74.2%	16,895	9,122	8,472	7,870	7,644	11,753	-8,504	-52.7%	3,368	78.8%	-9,251	-46.0%
Октябрь	16,072	16,533	4,897	-11,175	-69.5%	-11,636	-70.4%	17,085	9,774	8,622	8,403	7,995	12,146	-8,077	-50.3%	3,097	63.2%	-9,090	-42.8%
Ноябрь	15,440	15,714	4,998	-10,441	-67.6%	-10,716	-68.2%	16,342	9,670	8,353	8,600	7,936	12,537	-7,504	-48.6%	2,937	58.8%	-8,407	-40.9%
Декабрь	16,544	17,231	5,564	-10,980	-66.4%	-11,667	-67.7%	17,850	10,877	9,335	10,153	9,027	13,036	-7,517	-56.6%	3,463	62.2%	-8,823	-39.1%
1 квартал	46,732	49,127	39,813	-6,919	-14.8%	-9,314	-19.0%	49,038	17,061	17,061	17,061	17,061	17,386	-29,672	-63.5%	-22,752	-57.1%	-31,977	-65.2%
2 квартал	46,630	49,764	4,800	-41,830	-89.7%	-44,964	-90.4%	51,162	20,502	20,502	20,230	20,197	27,197	-26,433	-56.7%	15,397	320.8%	-30,965	-59.9%
3 квартал	51,491	52,854	11,402	-40,090	-77.9%	-41,453	-78.4%	53,911	26,773	26,123	24,069	23,644	36,555	-27,847	-54.1%	12,242	107.4%	-30,267	-50.3%
4 квартал	48,055	49,478	15,459	-32,596	-67.8%	-34,019	-68.8%	51,277	30,322	26,310	27,156	24,957	37,719	-23,098	-48.1%	9,498	61.4%	-26,320	-40.9%
Итого	192,909	201,223	71,474	-121,435	-62.9%	-129,749	-64.5%	205,389	94,657	89,995	88,515	85,859	118,857	-107,050	-50.9%	14,385	20.1%	-119,732	-53.9%

Количество кресел (тыс.) - Ближний Восток: внутренние полеты																			
Год	2019		2020						2021										
	Фактич. а	Базов. б	Расчетн. с	В сравнении с 2019		В сравнении с базов.		Базов. d	Сценарий 1	Сценарий 1a	Сценарий 2	Сценарий 2a	Справочн. e	В сравнении с 2019		В сравнении с 2020		В сравнении с базов.	
Месяц	a	b	c	c-a	c/a-1	c-b	c/b-1	d	e	e	e	e	e	e-a	e/a-1	e-c	e/a-1	e-d	e/d-1
Январь	4,751	4,430	4,015	-736	-15.5%	-415	-9.4%	4,277	3,215	3,215	3,215	3,215	3,215	-1,536	-32.3%	-800	-19.9%	-1,062	-24.8%
Февраль	4,178	4,032	4,261	83	2.0%	230	5.7%	3,783	2,942	2,942	2,942	2,942	2,942	-1,236	-29.6%	-1,319	-31.0%	-840	-22.2%
Март	4,591	4,263	2,655	-1,936	-42.2%	-1,609	-37.7%	3,987	3,181	3,181	3,181	3,181	3,545	-1,410	-30.7%	526	19.8%	-806	-20.2%
Апрель	4,346	4,316	189	-4,157	-95.6%	-4,126	-95.6%	4,178	3,362	3,362	3,361	3,361	3,610	-985	-98.4%	3,172	1675.0%	-816	-19.5%
Май	4,577	4,545	269	-4,308	-94.1%	-4,276	-94.1%	4,374	3,561	3,561	3,554	3,553	3,445	-1,024	-22.4%	3,285	1222.6%	-821	-18.6%
Июнь	4,361	4,330	1,107	-3,254	-74.6%	-3,223	-74.4%	4,126	3,429	3,429	3,400	3,396	3,401	-965	-93.2%	2,289	206.8%	-730	-16.9%
Июль	4,590	4,557	1,734	-2,855	-62.2%	-2,823	-61.9%	4,341	3,703	3,703	3,626	3,616	3,325	-974	-88.6%	1,881	108.5%	-726	-14.7%
Август	4,630	4,597	2,249	-2,381	-51.4%	-2,348	-51.1%	4,406	3,847	3,847	3,725	3,705	3,338	-925	-78.3%	1,455	64.7%	-702	-15.9%
Сентябрь	4,386	4,355	2,309	-2,077	-47.4%	-2,046	-47.0%	4,197	3,740	3,684	3,594	3,560	3,228	-826	-64.6%	1,251	54.2%	-637	-10.9%
Октябрь	4,398	3,935	2,745	-1,653	-37.6%	-1,190	-30.2%	3,546	3,212	3,125	3,075	3,037	3,318	-1,361	-18.6%	292	10.6%	-509	-9.4%
Ноябрь	4,076	3,628	2,898	-1,178	-28.9%	-729	-20.1%	3,251	2,962	2,874	2,868	2,809	2,690	-1,268	-11.1%	-90	-3.1%	-442	-8.9%
Декабрь	4,284	3,938	3,195	-1,089	-25.4%	-743	-18.9%	3,646	3,340	3,235	3,304	3,187	2,780	-1,097	-9.4%	-9	-0.3%	-459	-8.4%
1 квартал	13,520	12,725	10,931	-2,589	-19.1%	-1,794	-14.1%	12,047	9,338	9,338	9,338	9,338	9,702	-4,182	-30.9%	-1,593	-14.6%	-2,709	-22.5%
2 квартал	13,284	13,190	1,565	-11,719	-88.2%	-11,625	-88.1%	12,678	10,352	10,352	10,316	10,311	10,456	-2,973	-23.2%	8,746	558.9%	-2,367	-18.3%
3 квартал	13,606	13,510	6,293	-7,313	-53.7%	-7,217	-53.4%	12,945	11,291	11,234	10,945	10,880	9,891	-2,725	-20.0%	4,587	72.9%	-2,065	-12.8%
4 квартал	12,758	11,501	8,839	-3,920	-30.7%	-2,662	-23.1%	10,444	9,514	9,234	9,247	9,032	8,788	-3,726	-32.4%	194	2.2%	-1,411	-8.9%
Итого	53,168	50,926	27,628	-25,540	-48.0%	-23,298	-45.7%	48,113	40,495	40,159	39,847	39,562	38,837	-13,606	-26.7%	11,934	43.2%	-8,552	-15.8%

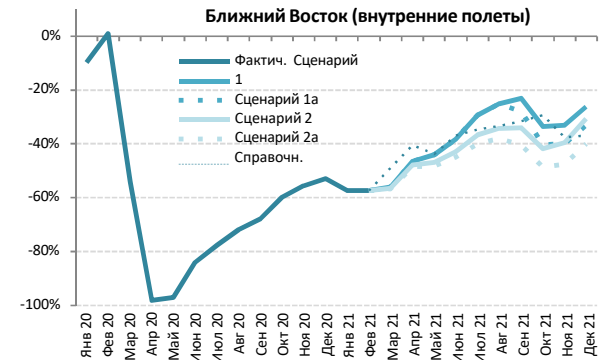
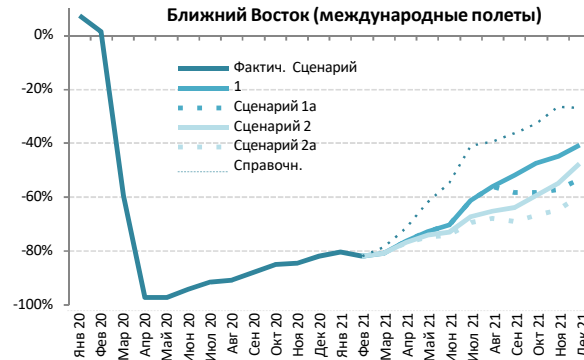
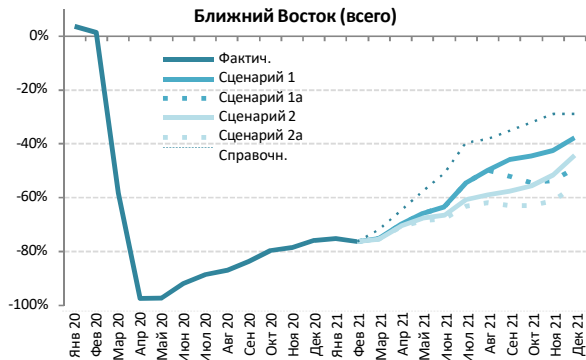

Количество пассажиров (тыс.) - Ближний Восток: международные + внутренние полеты																				
Год	2019			2020					2021											
	Фактич. а	Базов. b	Расчетн. c	В сравнении с 2019		В сравнении с базов.			Базов. d	Сценарий 1 e	Сценарий 1a	Сценарий 2	Сценарий 2a	Справочн. -	В сравнении с 2019		В сравнении с 2020		В сравнении с базов.	
Месяц				с-а	с/а-1	с-b	с/б-1								e-a	e/a-1	e-c	e/a-1	e-d	e/d-1
Январь	15,580	15,907	16,141	561	3.6%	234	1.5%	15,879	3,862	3,862	3,862	3,862	3,862	3,862	-11,718	-75.2%	-12,279	-76.1%	-12,017	-75.7%
Февраль	13,560	14,262	13,747	187	1.4%	-515	-3.6%	14,187	3,208	3,208	3,208	3,208	3,208	3,208	-10,352	-76.3%	-10,539	-76.7%	-10,979	-77.4%
Март	15,238	15,543	6,364	-8,875	-58.2%	-9,180	-59.1%	15,234	3,788	3,788	3,759	3,744	4,277	4,277	-11,494	-75.4%	-2,620	-40.5%	-11,490	-75.4%
Апрель	15,717	16,444	398	-15,319	-97.5%	-16,046	-97.6%	16,624	4,742	4,742	4,641	4,591	5,549	5,549	-11,126	-69.8%	4,193	105.7%	-12,033	-72.4%
Май	14,250	15,506	404	-13,846	-97.2%	-15,102	-97.4%	15,984	4,858	4,858	4,603	4,485	6,037	6,037	-9,766	-65.9%	4,081	1010.0%	-11,500	-71.9%
Июнь	15,824	16,293	1,277	-14,547	-91.9%	-15,106	-92.2%	16,464	5,780	5,780	5,289	5,083	7,765	7,765	-10,742	-63.5%	3,806	298.0%	-11,381	-69.1%
Июль	17,697	18,188	2,033	-15,664	-88.5%	-16,155	-88.8%	18,389	8,069	8,069	6,943	6,513	10,703	10,703	-11,184	-63.2%	4,480	220.4%	-11,876	-64.6%
Август	18,438	18,772	2,397	-16,041	-87.0%	-16,376	-87.2%	18,970	9,246	9,246	7,589	7,036	11,395	11,395	-11,402	-61.8%	4,639	193.6%	-11,934	-62.9%
Сентябрь	15,282	15,628	2,510	-12,771	-83.6%	-13,118	-83.9%	15,802	8,270	7,346	6,481	5,669	9,903	9,903	-9,613	-62.9%	3,159	125.8%	-10,133	-64.1%
Октябрь	14,973	15,032	3,046	-11,927	-79.7%	-11,986	-79.7%	15,211	8,309	6,828	6,639	5,557	10,189	10,189	-9,415	-66.6%	2,511	82.4%	-9,654	-63.5%
Ноябрь	14,307	14,235	3,076	-11,231	-78.5%	-11,160	-78.4%	14,473	8,221	6,631	6,915	5,554	10,186	10,186	-8,754	-61.2%	2,478	80.6%	-8,919	-61.6%
Декабрь	16,051	16,376	3,862	-12,190	-75.9%	-12,515	-76.4%	16,835	9,995	8,157	8,967	7,114	11,410	11,410	-8,938	-55.7%	3,252	84.2%	-9,721	-57.7%
1 квартал	44,378	45,712	36,251	-8,127	-18.3%	-9,461	-20.7%	45,300	10,858	10,858	10,829	10,814	11,347	11,347	-33,564	-75.6%	-25,437	-70.2%	-34,486	-76.1%
2 квартал	45,791	48,243	2,079	-43,712	-95.5%	-46,164	-95.7%	49,072	15,381	15,381	14,533	14,158	19,351	19,351	-31,633	-66.4%	12,079	581.0%	-34,914	-71.1%
3 квартал	51,417	52,589	6,940	-44,477	-86.5%	-45,649	-86.8%	53,161	25,584	24,661	21,013	19,218	32,002	32,002	-32,199	-62.6%	12,278	176.9%	-33,943	-63.8%
4 квартал	45,331	45,644	9,984	-35,348	-78.0%	-35,660	-78.1%	46,519	26,525	21,616	22,520	18,225	31,785	31,785	-27,107	-61.5%	8,241	82.5%	-28,294	-60.8%
Итого	186,918	192,188	55,253	-131,664	-70.4%	-136,935	-71.3%	194,052	78,347	72,515	68,895	62,415	94,484	94,484	-124,503	-66.6%	7,161	13.0%	-131,638	-67.8%



Количество пассажиров (тыс.) - Ближний Восток: международные полеты																			
Год	2019			2020						2021									
	Фактич. а	Базов. б	Расчетн. с	В сравнении с 2019		В сравнении с базов.		Базов. д	Сценарий 1	Сценарий 1а	Сценарий 2	Сценарий 2а	Справочн. е	В сравнении с 2019		В сравнении с 2020		В сравнении с базов.	
Месяц	а	б	с	с-а	с/а-1	с-б	с/б-1	д	е	е	е	е	е	е-а	е/а-1	е-с	е/а-1	е-д	е/д-1
Январь	12,091	12,646	12,995	904	7.5%	349	2.8%	12,724	2,372	2,372	2,372	2,372	2,372	-9,719	-80.4%	-10,623	-81.7%	-10,352	-81.4%
Февраль	10,554	11,354	10,711	157	1.5%	-643	-5.7%	11,453	1,925	1,925	1,925	1,925	1,925	-8,629	-81.8%	-8,786	-82.0%	-9,528	-83.2%
Март	11,849	12,389	4,806	-7,043	-59.4%	-7,583	-61.2%	12,278	2,296	2,296	2,282	2,275	2,545	-9,574	-80.8%	-2,531	-52.7%	-10,002	-81.5%
Апрель	12,285	13,028	335	-11,950	-97.3%	-12,693	-97.4%	13,310	2,903	2,903	2,847	2,821	3,502	-9,464	-77.0%	2,486	742.0%	-10,490	-78.2%
Май	10,893	12,165	303	-10,590	-97.2%	-11,862	-97.5%	12,762	2,981	2,981	2,820	2,749	4,152	-8,145	-74.8%	2,446	806.7%	-10,013	-78.5%
Июнь	12,483	12,968	744	-11,739	-94.0%	-12,224	-94.3%	13,288	3,720	3,720	3,379	3,242	5,654	-9,241	-74.0%	2,498	335.8%	-10,046	-75.6%
Июль	13,998	14,506	1,207	-12,791	-91.4%	-13,300	-91.7%	14,874	5,453	5,453	4,601	4,291	8,288	-9,707	-69.3%	3,085	255.6%	-10,583	-71.1%
Август	14,721	15,073	1,351	-13,370	-90.8%	-13,722	-91.0%	15,417	6,464	6,464	5,146	4,735	8,916	-9,986	-67.8%	3,384	250.4%	-10,682	-69.3%
Сентябрь	12,085	12,447	1,480	-10,605	-87.8%	-10,967	-88.1%	12,728	5,812	5,046	4,371	3,765	7,718	-8,320	-68.8%	2,285	154.4%	-8,964	-70.4%
Октябрь	11,819	12,204	1,782	-10,037	-84.9%	-10,422	-85.4%	12,657	6,214	4,944	4,804	3,939	7,959	-7,880	-66.7%	2,157	121.1%	-8,717	-68.9%
Ноябрь	11,340	11,589	1,756	-9,584	-84.5%	-9,833	-84.8%	12,096	6,237	4,852	5,122	4,001	8,331	-7,339	-64.7%	2,245	127.8%	-8,095	-66.9%
Декабрь	12,800	13,381	2,328	-10,473	-81.8%	-11,053	-82.6%	14,012	7,597	5,981	6,709	5,160	9,358	-7,640	-59.7%	2,833	121.7%	-8,852	-63.2%
1 квартал	34,494	36,390	28,512	-5,982	-17.3%	-7,878	-21.6%	36,455	6,594	6,594	6,580	6,573	6,842	-27,922	-80.9%	-21,940	-76.9%	-29,882	-82.0%
2 квартал	35,662	38,161	1,382	-34,279	-96.1%	-36,779	-96.4%	39,360	9,603	9,603	9,046	8,812	13,308	-26,850	-75.3%	7,430	537.5%	-30,549	-77.6%
3 квартал	40,804	42,026	4,037	-36,766	-90.1%	-37,989	-90.4%	43,019	17,729	16,963	14,118	12,791	24,922	-28,013	-68.7%	8,753	216.8%	-30,229	-70.3%
4 квартал	35,960	37,174	5,866	-30,093	-83.7%	-31,307	-84.2%	38,765	20,048	15,777	16,634	13,101	25,649	-22,859	-63.6%	7,235	123.3%	-25,664	-66.2%
Итого	146,919	153,751	39,798	-107,121	-72.9%	-113,953	-74.1%	157,599	53,973	48,936	46,378	41,276	70,720	-105,643	-71.9%	1,478	3.7%	-116,323	-73.8%

Количество пассажиров (тыс.) - Ближний Восток: внутренние полеты																			
Год	2019			2020						2021									
	Фактич. а	Базов. б	Расчетн. с	В сравнении с 2019		В сравнении с базов.		Базов. д	Сценарий 1	Сценарий 1а	Сценарий 2	Сценарий 2а	Справочн. е	В сравнении с 2019		В сравнении с 2020		В сравнении с базов.	
Месяц	а	б	с	с-а	с/а-1	с-б	с/б-1	д	е	е	е	е	е	е-а	е/а-1	е-с	е/а-1	е-д	е/д-1
Январь	3,489	3,261	3,146	-343	-9.8%	-115	-3.5%	3,155	1,490	1,490	1,490	1,490	1,490	-1,999	-57.3%	-1,656	-52.6%	-1,665	-52.8%
Февраль	3,066	2,907	3,036	30	1.0%	128	4.4%	2,734	1,283	1,283	1,283	1,283	1,283	-1,723	-57.3%	-1,753	-57.7%	-1,451	-53.1%
Март	3,389	3,154	1,557	-1,831	-54.0%	-1,597	-50.6%	2,956	1,491	1,491	1,477	1,469	1,732	-1,920	-56.7%	-89	-5.7%	-1,487	-50.3%
Апрель	3,432	3,416	63	-3,369	-98.2%	-3,353	-98.2%	3,314	1,840	1,840	1,794	1,770	2,047	-1,662	-48.4%	1,707	2712.4%	-1,544	-46.6%
Май	3,357	3,341	101	-3,256	-97.0%	-3,240	-97.0%	3,223	1,877	1,877	1,783	1,736	1,884	-1,621	-48.3%	1,635	1621.4%	-1,487	-46.1%
Июнь	3,341	3,325	533	-2,808	-84.0%	-2,792	-84.0%	3,176	2,061	2,061	1,911	1,840	2,112	-1,501	-44.9%	1,307	245.2%	-1,336	-42.1%
Июль	3,699	3,682	826	-2,873	-77.7%	-2,856	-77.6%	3,515	2,616	2,616	2,342	2,222	2,415	-1,478	-41.3%	1,396	169.0%	-1,293	-36.8%
Август	3,717	3,700	1,046	-2,671	-71.9%	-2,654	-71.7%	3,554	2,782	2,782	2,443	2,301	2,480	-1,416	-38.1%	1,256	120.1%	-1,252	-35.2%
Сентябрь	3,197	3,182	1,030	-2,166	-67.8%	-2,151	-67.6%	3,073	2,458	2,300	2,110	1,904	2,185	-1,293	-40.4%	874	84.8%	-1,169	-38.0%
Октябрь	3,154	2,829	1,264	-1,889	-59.9%	-1,564	-55.3%	2,555	2,095	1,884	1,835	1,618	2,231	-1,536	-47.8%	354	28.0%	-937	-36.7%
Ноябрь	2,967	2,646	1,319	-1,648	-55.5%	-1,327	-50.2%	2,377	1,983	1,779	1,793	1,552	1,855	-1,415	-49.4%	233	17.7%	-825	-34.7%
Декабрь	3,251	2,996	1,534	-1,717	-52.8%	-1,462	-48.8%	2,823	2,399	2,176	2,258	1,953	2,051	-1,298	-45.8%	419	27.3%	-869	-30.8%
1 квартал	9,884	9,322	7,739	-2,145	-21.7%	-1,583	-17.0%	8,845	4,264	4,264	4,249	4,242	4,505	-5,642	-63.5%	-3,497	-45.2%	-4,604	-52.0%
2 квартал	10,130	10,082	697	-9,433	-93.1%	-9,385	-93.1%	9,712	5,778	5,778	5,487	5,346	6,043	-4,784	-49.2%	4,649	667.2%	-4,366	-45.0%
3 квартал	10,613	10,563	2,902	-7,711	-72.7%	-7,661	-72.5%	10,141	7,856	7,698	6,895	6,427	7,080	-4,186	-40.1%	3,525	121.5%	-3,714	-36.6%
4 квартал	9,372	8,471	4,118	-5,254	-56.1%	-4,353	-46.1%	7,754	6,477	5,839	5,886	5,124	6,137	-4,248	-54.5%	1,006	24.4%	-2,631	-33.9%
Итого	39,998	38,437	15,455	-24,543	-61.4%	-22,982	-59.8%	36,453	24,374	23,579	22,517	21,139	23,764	-18,860	-51.6%	5,683	36.8%	-15,315	-42.0%



Выручка от пассажироперевозок

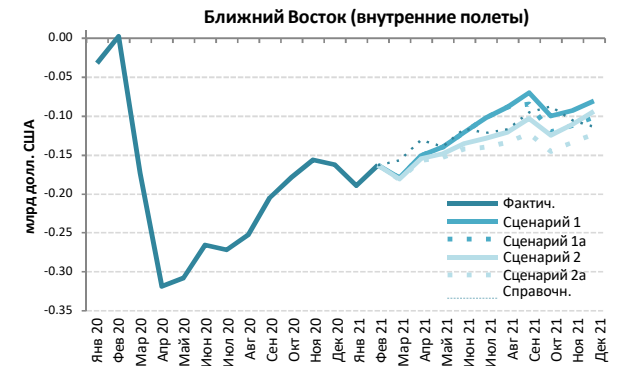
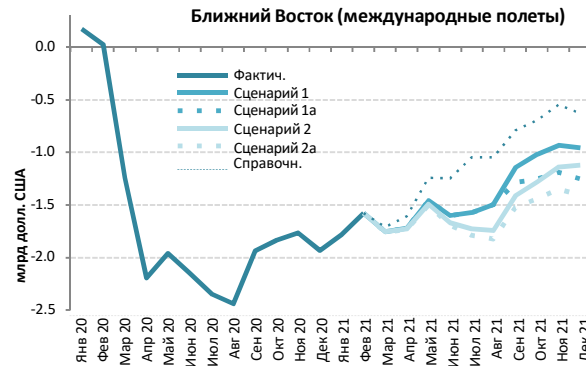

Выручка от пассажироперевозок (млн долл. США) - Ближний Восток: международные + внутренние полеты																			
Год	2019			2020						2021									
	Фактич. а	Базов. б	Расчетн. с	В сравнении с 2019		В сравнении с базов.		Базов. д	Сценарий 1	Сценарий 1a	Сценарий 2	Сценарий 2a	Справочн. e	В сравнении с 2020		В сравнении с 2019		В сравнении с базов.	
Месяц				с-а	с/a-1	с-б	с/б-1						e-a	e/a-1	e-с	e/a-1	e-d	e/d-1	
Январь	2,553	2,631	2,692	139	5.5%	62	2.3%	2,643	584	584	584	584	584	-1,969	-77.1%	-2,108	-78.3%	-2,059	-77.9%
Февраль	2,221	2,357	2,252	31	1.4%	-106	-4.5%	2,361	481	481	481	481	481	-1,740	-78.4%	-1,771	-78.6%	-1,880	-79.6%
Март	2,502	2,574	1,089	-1,413	-56.5%	-1,486	-57.7%	2,541	570	570	566	564	639	-1,938	-77.5%	-525	-47.7%	-1,977	-77.8%
Апрель	2,583	2,717	74	-2,509	-97.1%	-2,643	-97.3%	2,764	716	716	701	694	847	-1,889	-72.3%	619	833.9%	-2,070	-74.1%
Май	2,333	2,559	69	-2,264	-97.1%	-2,490	-97.3%	2,654	734	734	695	677	951	-1,656	-68.6%	608	887.6%	-1,977	-74.5%
Июнь	2,612	2,695	201	-2,410	-92.3%	-2,494	-92.5%	2,743	888	888	811	779	1,251	-1,833	-66.0%	577	286.9%	-1,964	-71.6%
Июль	2,935	3,015	316	-2,619	-89.2%	-2,699	-89.5%	3,068	1,264	1,264	1,079	1,010	1,769	-1,925	-65.6%	695	219.9%	-2,058	-67.1%
Август	3,055	3,110	364	-2,690	-88.1%	-2,746	-88.3%	3,161	1,467	1,467	1,190	1,100	1,892	-1,954	-64.0%	736	202.0%	-2,061	-65.2%
Сентябрь	2,526	2,587	384	-2,141	-84.8%	-2,203	-85.1%	2,631	1,314	1,157	1,014	882	1,641	-1,644	-65.1%	497	129.5%	-1,749	-66.5%
Октябрь	2,471	2,507	458	-2,013	-81.4%	-2,048	-81.7%	2,564	1,354	1,099	1,068	887	1,690	-1,584	-64.1%	429	93.5%	-1,677	-65.4%
Ноябрь	2,372	2,398	454	-1,918	-80.9%	-1,944	-81.1%	2,462	1,348	1,072	1,123	892	1,723	-1,480	-62.4%	438	96.5%	-1,569	-63.8%
Декабрь	2,674	2,754	582	-2,092	-78.2%	-2,172	-78.9%	2,855	1,640	1,320	1,463	1,146	1,933	-1,528	-57.1%	564	96.9%	-1,709	-62.6%
1 квартал	7,276	7,562	6,032	-1,243	-17.1%	-1,530	-20.2%	7,544	1,634	1,634	1,630	1,628	1,703	-5,648	-77.6%	-4,404	-72.9%	-5,916	-78.4%
2 квартал	7,528	7,971	344	-7,184	-95.4%	-7,627	-95.7%	8,161	2,338	2,338	2,206	2,149	3,049	-5,378	-71.4%	1,805	524.6%	-6,011	-73.7%
3 квартал	8,515	8,712	1,064	-7,451	-87.5%	-7,648	-87.8%	8,860	4,045	3,888	3,284	2,992	5,303	-5,523	-64.9%	1,928	181.1%	-5,868	-66.2%
4 квартал	7,518	7,659	1,495	-6,023	-80.1%	-6,164	-80.5%	7,881	4,343	3,490	3,654	2,926	5,346	-4,592	-61.1%	1,431	95.7%	-4,955	-62.9%
Итого	30,836	31,904	8,936	-21,901	-71.0%	-22,969	-72.0%	32,446	12,360	11,350	10,775	9,695	15,401	-21,141	-68.6%	760	8.5%	-22,751	-70.1%



Выручка от пассажироперевозок (млн долл. США) - Ближний Восток: международные полеты

Год	2020										2021								
	2019		2020				2020				2021		2021		2021				
	Фактич. а	Базов. б	Расчетн. с	В сравнении с 2019 c-a	В сравнении с базов. c/a-1	Базов. d	Сценарий 1 e	Сценарий 1a e	Сценарий 2 e	Сценарий 2a e	Справочн. -	В сравнении с 2019 e-a	В сравнении с 2020 e/a-1	В сравнении с базов. e-c	В сравнении с 2020 e/a-1	В сравнении с базов. e-d	В сравнении с базов. e/d-1		
Январь	2,223	2,322	2,395	172	7.7%	72	3.1%	2,345	443	443	443	443	443	-1,780	-80.1%	-1,952	-81.5%	-1,902	-81.1%
Февраль	1,937	2,083	1,965	28	1.4%	-118	-5.7%	2,102	360	360	360	360	360	-1,577	-81.4%	-1,605	-81.7%	-1,743	-82.9%
Март	2,181	2,276	941	-1,240	-56.8%	-1,335	-58.6%	2,261	429	429	426	425	475	-1,757	-80.5%	-517	-54.5%	-1,837	-81.2%
Апрель	2,259	2,394	68	-2,190	-97.0%	-2,326	-97.1%	2,451	542	542	531	526	653	-1,732	-76.7%	458	473	670.4%	692.8%
Май	2,016	2,243	59	-1,957	-97.1%	-2,184	-97.4%	2,350	556	556	526	513	773	-1,503	-74.6%	454	497	769.1%	842.5%
Июнь	2,296	2,381	151	-2,145	-93.4%	-2,230	-93.7%	2,442	694	694	630	605	1,052	-1,691	-69.2%	454	543	300.8%	359.6%
Июль	2,585	2,667	238	-2,348	-90.8%	-2,429	-91.1%	2,736	1,017	1,017	858	800	1,541	-1,785	-69.0%	563	779	236.7%	327.6%
Август	2,703	2,761	265	-2,438	-90.2%	-2,495	-90.4%	2,825	1,204	1,204	959	883	1,658	-1,820	-67.3%	617	939	232.5%	353.6%
Сентябрь	2,223	2,286	287	-1,937	-87.1%	-1,999	-87.5%	2,341	1,082	940	815	702	1,435	-1,522	-68.4%	415	795	144.6%	277.2%
Октябрь	2,173	2,239	339	-1,834	-84.4%	-1,900	-84.9%	2,322	1,156	921	895	734	1,479	-1,439	-66.2%	395	817	116.6%	241.1%
Ноябрь	2,092	2,148	329	-1,762	-84.3%	-1,819	-84.7%	2,237	1,161	904	954	746	1,548	-1,346	-64.4%	416	831	126.4%	252.4%
Декабрь	2,367	2,471	437	-1,930	-81.5%	-2,034	-82.3%	2,588	1,413	1,114	1,249	962	1,739	-1,405	-59.4%	524	976	120.0%	223.4%
1 квартал	6,341	6,681	5,301	-1,040	-16.4%	-1,380	-20.7%	6,708	1,231	1,231	1,228	1,227	1,277	-5,114	-80.6%	-4,074	-40.7%	-76.9%	-76.8%
2 квартал	6,570	7,018	278	-6,292	-95.8%	-6,740	-96.0%	7,243	1,792	1,792	1,688	1,644	2,478	-4,926	-75.0%	1,366	1,513	490.9%	543.9%
3 квартал	7,512	7,714	790	-6,722	-89.5%	-6,924	-89.8%	7,902	3,303	3,161	2,632	2,385	4,634	-5,127	-68.3%	1,595	2,513	201.8%	318.0%
4 квартал	6,632	6,859	1,105	-5,526	-83.3%	-5,753	-83.9%	7,148	3,730	2,939	3,098	2,441	4,766	-4,191	-63.2%	1,336	2,625	120.8%	237.5%
Итого	27,056	28,272	7,475	-19,581	-72.4%	-20,797	-73.6%	29,001	10,056	9,122	8,647	7,698	13,155	-19,358	-71.5%	223	2,581	3.0%	34.5%

Выручка от пассажироперевозок (млн долл. США) - Ближний Восток: внутренние полеты

Год	2020										2021								
	2019		2020				2020				2021		2021		2021				
	Фактич. а	Базов. б	Расчетн. с	В сравнении с 2019 c-a	В сравнении с базов. c/a-1	Базов. d	Сценарий 1 e	Сценарий 1a e	Сценарий 2 e	Сценарий 2a e	Справочн. -	В сравнении с 2019 e-a	В сравнении с 2020 e/a-1	В сравнении с базов. e-c	В сравнении с 2020 e/a-1	В сравнении с базов. e-d	В сравнении с базов. e/d-1		
Январь	330	308	297	-32	-9.8%	-11	-3.5%	298	141	141	141	141	141	-189	-57.3%	-157	-52.6%	-157	-52.8%
Февраль	284	275	287	3	1.0%	12	4.4%	258	121	121	121	121	121	-163	-57.3%	-166	-57.7%	-137	-53.1%
Март	320	298	147	-173	-54.0%	-151	-50.6%	279	141	141	140	139	164	-181	-56.7%	-8	-6	5.7%	-4.2%
Апрель	324	323	6	-318	-98.2%	-317	-98.2%	313	174	174	169	167	193	-157	-50.4%	161	168	2712.4%	2822.8%
Май	317	316	10	-308	-97.0%	-306	-97.0%	305	177	177	169	164	178	-153	-48.3%	155	168	1621.4%	1761.5%
Июнь	316	314	50	-265	-84.0%	-264	-84.0%	300	195	195	181	174	200	-142	-44.9%	124	144	245.2%	286.6%
Июль	350	348	78	-272	-77.7%	-270	-77.6%	332	247	247	221	210	228	-140	-42.3%	132	169	169.0%	216.8%
Август	351	350	99	-252	-71.9%	-251	-71.7%	336	263	263	231	217	234	-134	-40.3%	119	164	120.1%	166.0%
Сентябрь	302	301	97	-205	-67.8%	-203	-67.6%	290	232	217	199	180	207	-122	-42.3%	83	135	84.8%	138.5%
Октябрь	298	267	119	-179	-59.9%	-148	-55.3%	241	198	178	173	153	211	-145	-58.2%	33	79	28.0%	65.7%
Ноябрь	280	250	125	-156	-55.5%	-125	-50.2%	225	187	168	169	147	175	-134	-49.3%	22	63	17.7%	50.3%
Декабрь	307	283	145	-162	-52.8%	-138	-48.8%	267	227	206	213	185	194	-123	-46.4%	40	82	27.3%	56.4%
1 квартал	934	881	731	-203	-21.7%	-150	-17.0%	836	403	403	402	401	426	-533	-60.3%	-331	-328	-45.2%	-44.9%
2 квартал	957	953	66	-891	-93.1%	-887	-93.1%	918	546	546	519	505	571	-452	-48.1%	439	480	667.2%	729.1%
3 квартал	1,003	998	274	-729	-72.7%	-724	-72.5%	958	742	728	652	607	669	-396	-41.5%	333	468	121.5%	170.7%
4 квартал	886	801	389	-497	-56.1%	-411	-51.4%	733	612	552	556	484	580	-401	-49.3%	95	223	24.4%	57.3%
Итого	3,780	3,633	1,461	-2,319	-61.4%	-2,172	-59.8%	3,445	2,304	2,228	2,128	1,998	2,246	-1,782	-51.6%	537	843	36.8%	57.7%



Северная Америка

В сравнении с 2019	Количество кресел (%)			Количество пассажиров (тыс.)						Выручка от пассажироперевозок (млн долл. США)		
	Всего	Международные	Внутренние	Всего		Международные		Внутренние		Всего	Международные	Внутренние
1 квартал 2020	-2.2%	-11.4%	-0.3%	-31,354	-13.7%	-6,786	-18.1%	-24,568	-12.8%	-4,675	-1,780	-2,895
2 квартал 2020	-71.4%	-91.4%	-67.5%	-228,637	-87.4%	-39,617	-96.7%	-189,020	-85.6%	-32,893	-10,618	-22,274
3 квартал 2020	-50.2%	-80.0%	-44.3%	-185,817	-70.1%	-39,286	-90.7%	-146,531	-66.1%	-28,047	-10,780	-17,267
4 квартал 2020	-44.2%	-67.0%	-40.1%	-153,541	-62.8%	-30,354	-82.4%	-123,187	-59.4%	-22,799	-8,283	-14,517
Всего за 2020	-42.8%	-63.2%	-38.8%	-599,350	-59.9%	-116,043	-73.2%	-483,307	-57.4%	-88,414	-31,461	-56,954
1 квартал 2021	-40.4% — -40.4%	-63.9% — -63.9%	-35.7% — -35.7%	-143,328 — -142,864	-62.5% — -62.3%	-30,144 — -30,122	-80.5% — -80.4%	-113,185 — -112,742	-59.0% — -58.8%	-21,261 — -21,203	-7,923 — -7,917	-13,338 — -13,286
2 квартал 2021	-30.8% — -30.0%	-57.5% — -56.6%	-25.6% — -24.7%	-136,777 — -126,234	-52.3% — -48.2%	-30,711 — -29,773	-74.9% — -72.6%	-106,066 — -96,462	-48.0% — -43.7%	-20,966 — -19,599	-8,467 — -8,231	-12,499 — -11,367
3 квартал 2021	-24.8% — -17.6%	-51.1% — -42.9%	-19.5% — -12.5%	-114,817 — -71,345	-43.3% — -26.9%	-28,728 — -22,654	-66.3% — -52.3%	-86,089 — -48,691	-38.8% — -22.0%	-18,387 — -12,423	-8,242 — -6,685	-10,145 — -5,738
4 квартал 2021	-23.4% — -12.4%	-47.4% — -34.3%	-19.0% — -8.3%	-99,486 — -46,853	-40.7% — -19.2%	-23,115 — -15,538	-62.8% — -42.2%	-76,371 — -31,315	-36.8% — -15.1%	-15,488 — -8,208	-6,489 — -4,518	-9,000 — -3,690
Всего за 2021	-29.7% — -24.8%	-55.0% — -49.5%	-24.7% — -20.0%	-494,408 — -387,296	-49.4% — -38.7%	-112,697 — -98,086	-71.1% — -61.8%	-381,711 — -289,210	-45.4% — -34.4%	-76,101 — -61,433	-31,120 — -27,352	-44,981 — -34,081



Количество кресел

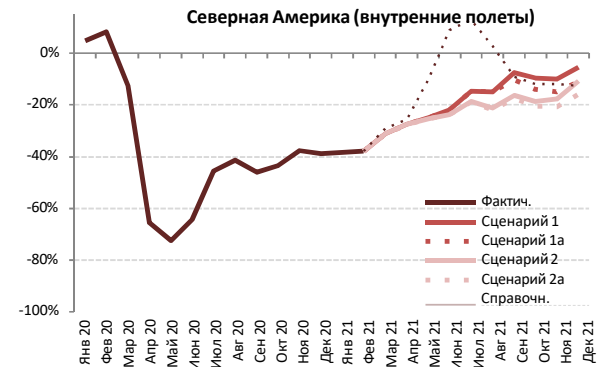
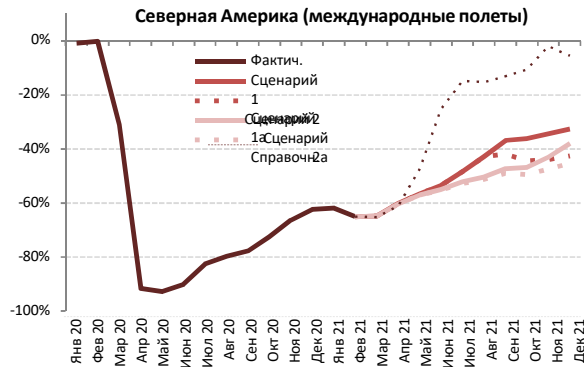
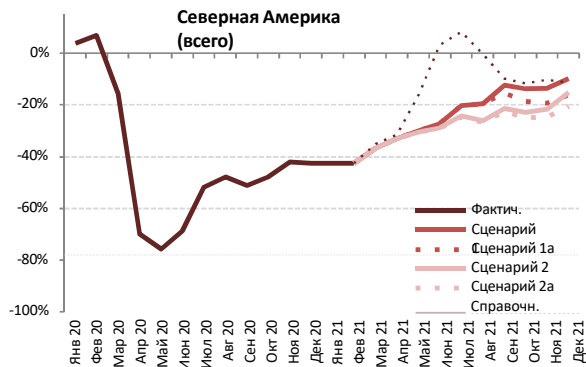

Количество кресел (тыс.) - Северная Америка: международные + внутренние полеты																			
Год	2019			2020					2021										
	Фактич. a	Базов. b	Расчетн. c	В сравнении с 2019		В сравнении с базов.		Базов. d	Сценарий 1 e	Сценарий 1a	Сценарий 2	Сценарий 2a	Справочн. -	В сравнении с 2019		В сравнении с 2020		В сравнении с базов.	
Месяц	a	b	c	s-a	s/a-1	s-b	s/b-1	d	e				e-a	e/a-1	e-c	e/a-1	e-d	e/d-1	
Январь	93,905	95,051	97,514	3,609	3.8%	2,463	2.6%	97,328	54,042	54,042	54,042	54,042	54,042	-39,863	-42.5%	-43,472	-44.6%	-43,286	-44.5%
Февраль	85,504	89,395	91,385	5,882	6.9%	1,991	2.2%	91,220	49,241	49,241	49,241	49,241	49,241	-36,262	-42.4%	-42,144	-46.1%	-41,979	-46.0%
Март	100,867	101,844	85,238	-15,629	-15.5%	-16,606	-16.3%	103,941	63,738	63,738	63,738	63,738	65,483	-37,129	-36.8%	-21,500	-25.2%	-40,203	-38.7%
Апрель	97,530	100,769	29,373	-68,156	-69.9%	-71,396	-70.9%	103,871	65,433	65,433	65,371	65,362	66,876	-32,168	-32.9%	35,989	122.5%	-38,509	-37.1%
Май	101,683	105,738	24,681	-77,002	-75.7%	-81,057	-76.7%	109,485	71,132	71,132	70,633	70,586	85,246	-31,096	-30.0%	45,905	186.0%	-38,899	-35.5%
Июнь	102,378	107,581	32,109	-70,268	-68.6%	-75,472	-70.2%	109,971	74,552	74,552	72,797	72,631	105,598	-29,747	-27.2%	40,521	126.2%	-37,341	-34.0%
Июль	106,790	113,441	51,382	-55,408	-51.9%	-62,059	-54.7%	119,297	85,034	85,034	80,831	80,400	115,533	-26,390	-20.4%	29,018	56.5%	-38,896	-32.6%
Август	106,184	109,871	55,341	-50,842	-47.9%	-54,530	-49.6%	113,706	85,436	85,436	78,501	77,748	105,749	-28,436	-19.5%	22,407	40.5%	-35,958	-31.6%
Сентябрь	97,042	102,488	47,516	-49,527	-51.0%	-54,972	-53.6%	107,717	85,127	82,074	76,304	75,085	87,613	-21,957	-12.3%	27,570	58.0%	-32,632	-30.3%
Октябрь	100,677	102,812	52,459	-48,218	-47.9%	-50,353	-49.0%	106,425	86,928	81,870	77,660	75,645	88,965	-25,032	-13.7%	23,186	44.2%	-30,780	-28.9%
Ноябрь	94,651	95,805	54,837	-39,814	-42.1%	-40,968	-42.8%	98,398	81,741	76,320	74,219	71,256	84,831	-23,395	-13.6%	16,419	29.9%	-27,143	-27.6%
Декабрь	98,992	101,830	56,803	-42,189	-42.6%	-45,027	-44.2%	106,263	89,215	82,987	83,913	78,590	87,691	-20,403	-9.9%	21,787	38.4%	-27,673	-26.0%
1 квартал	280,275	286,289	274,137	-6,138	-2.2%	-12,153	-4.2%	292,489	167,021	167,021	167,021	167,021	168,766	-113,254	-40.4%	-107,116	-39.1%	-125,468	-42.9%
2 квартал	301,590	314,088	86,164	-215,426	-71.4%	-227,924	-72.6%	323,328	211,117	211,117	208,801	208,579	257,720	-93,011	-30.0%	122,415	142.1%	-114,749	-35.5%
3 квартал	310,016	325,800	154,239	-155,777	-50.2%	-171,561	-52.7%	340,720	255,596	252,543	235,635	233,234	308,895	-76,783	-17.6%	78,995	51.2%	-107,487	-31.5%
4 квартал	294,320	300,446	164,099	-130,222	-44.2%	-136,348	-45.4%	311,087	257,884	241,178	235,792	225,491	261,487	-68,830	-12.4%	61,392	37.4%	-85,596	-27.5%
Итого	1,186,201	1,226,623	678,637	-507,564	-42.8%	-547,986	-44.7%	1,267,623	891,617	871,858	847,248	834,324	996,868	-351,878	-29.4%	155,686	22.9%	-433,300	-34.2%



Количество кресел (тыс.) - Северная Америка: международные полеты																			
Год	2019		2020						2021										
	Фактич. а	Базов. б	Расчетн. с	В сравнении с 2019		В сравнении с базов.		Базов. д	Сценарий 1	Сценарий 1а	Сценарий 2	Сценарий 2а	Справочн. -	В сравнении с 2019		В сравнении с 2020		В сравнении с базов.	
Месяц	а	б	с	с-а	с/а-1	с-б	с/б-1	д	е	е	е	е	е	е-а	е/а-1	е-с	е/а-1	е-д	е/д-1
Январь	16,096	15,506	15,947	-149	-0.9%	442	2.8%	15,429	6,128	6,128	6,128	6,128	6,128	-9,968	-61.9%	-9,819	-61.6%	-9,300	-60.3%
Февраль	14,365	14,391	14,338	-27	-0.2%	-53	-0.4%	14,325	5,035	5,035	5,035	5,035	5,035	-9,330	-65.0%	-9,303	-64.9%	-9,290	-64.9%
Март	16,706	16,170	11,500	-5,205	-31.2%	-4,670	-28.9%	16,108	5,869	5,869	5,869	5,869	5,828	-10,837	-64.9%	-5,632	-49.0%	-10,240	-63.6%
Апрель	16,153	16,300	1,365	-14,788	-91.6%	-14,935	-91.6%	16,584	6,435	6,435	6,421	6,420	6,301	-9,733	-60.3%	5,055	370.4%	-10,164	-61.2%
Май	16,441	16,711	1,202	-15,238	-92.7%	-15,509	-92.8%	17,046	7,160	7,160	7,067	7,057	8,669	-9,384	-57.1%	5,854	486.9%	-9,989	-58.0%
Июнь	17,118	17,390	1,690	-15,428	-90.1%	-15,700	-90.3%	17,639	7,981	7,981	7,695	7,662	12,785	-9,455	-55.2%	5,973	353.5%	-9,977	-54.8%
Июль	18,138	18,510	3,177	-14,960	-82.5%	-15,332	-82.8%	18,994	9,386	9,386	8,667	8,581	15,440	-9,557	-52.7%	5,404	170.1%	-10,413	-50.6%
Август	17,797	18,096	3,608	-14,188	-79.7%	-14,488	-80.1%	18,563	10,177	10,177	8,852	8,686	15,060	-9,111	-51.2%	5,077	140.7%	-9,878	-45.2%
Сентябрь	15,583	15,971	3,497	-12,086	-77.6%	-12,474	-78.1%	16,368	9,845	9,060	8,222	7,945	13,538	-7,638	-49.0%	4,448	127.2%	-8,422	-39.9%
Октябрь	15,357	14,961	4,224	-11,132	-72.5%	-10,737	-71.8%	15,327	9,791	8,542	8,178	7,745	13,732	-7,610	-50.6%	3,522	83.4%	-7,581	-36.1%
Ноябрь	14,303	13,859	4,804	-9,498	-66.4%	-9,055	-65.3%	14,230	9,390	8,029	8,152	7,499	14,032	-6,804	-49.1%	2,695	56.1%	-6,731	-34.0%
Декабрь	15,987	15,543	6,015	-9,972	-62.4%	-9,528	-61.3%	15,928	10,791	9,175	9,910	8,766	15,111	-7,221	-45.2%	2,751	45.7%	-7,162	-32.3%
1 квартал	47,167	46,066	41,785	-5,382	-11.4%	-4,281	-9.3%	45,862	17,032	17,032	17,032	17,032	16,992	-30,135	-63.9%	-24,753	-59.2%	-28,830	-62.9%
2 квартал	49,711	50,401	4,257	-45,454	-91.4%	-46,144	-91.6%	51,269	21,576	21,576	21,183	21,139	27,755	-28,573	-57.5%	16,882	396.6%	-30,130	-57.9%
3 квартал	51,518	52,577	10,283	-41,235	-80.0%	-42,294	-80.4%	53,925	29,408	28,623	25,741	25,212	44,038	-26,306	-51.1%	14,929	145.2%	-28,713	-45.5%
4 квартал	45,646	44,364	15,043	-30,603	-67.0%	-29,320	-66.1%	45,485	29,972	25,746	26,240	24,874	42,874	-21,634	-47.4%	8,968	59.6%	-21,474	-34.1%
Итого	194,042	193,408	71,368	-122,674	-63.2%	-122,040	-63.1%	196,542	97,988	92,977	90,196	87,394	131,659	-106,648	-55.0%	16,026	22.5%	-109,147	-55.5%

Количество кресел (тыс.) - Северная Америка: внутренние полеты																			
Год	2019		2020						2021										
	Фактич. а	Базов. б	Расчетн. с	В сравнении с 2019		В сравнении с базов.		Базов. д	Сценарий 1	Сценарий 1а	Сценарий 2	Сценарий 2а	Справочн. -	В сравнении с 2019		В сравнении с 2020		В сравнении с базов.	
Месяц	а	б	с	с-а	с/а-1	с-б	с/б-1	д	е	е	е	е	е	е-а	е/а-1	е-с	е/а-1	е-д	е/д-1
Январь	77,808	79,545	81,567	3,758	4.8%	2,021	2.5%	81,899	47,913	47,913	47,913	47,913	47,913	-29,895	-38.4%	-33,653	-41.3%	-33,986	-41.5%
Февраль	71,139	75,004	77,048	5,909	8.3%	2,044	2.7%	76,895	44,206	44,206	44,206	44,206	44,206	-26,932	-37.9%	-32,841	-42.6%	-32,689	-42.5%
Март	84,161	85,673	73,737	-10,424	-12.4%	-11,936	-13.9%	87,833	57,869	57,869	57,869	57,869	59,655	-26,292	-31.2%	-15,868	-21.5%	-29,963	-34.1%
Апрель	81,377	84,469	28,009	-53,368	-65.6%	-56,460	-66.8%	87,287	58,998	58,998	58,950	58,942	60,574	-22,435	-27.6%	30,934	110.4%	-28,345	-32.4%
Май	85,242	89,027	23,478	-61,763	-72.5%	-65,548	-73.6%	92,439	63,972	63,972	63,566	63,529	76,577	-21,712	-25.0%	40,051	170.6%	-28,910	-30.8%
Июнь	85,260	90,191	30,420	-54,840	-64.3%	-59,772	-66.3%	92,332	66,571	66,571	65,102	64,968	92,813	-20,292	-23.8%	34,549	113.6%	-27,364	-27.9%
Июль	88,652	94,932	48,204	-40,448	-45.6%	-46,727	-49.2%	100,302	75,647	75,647	72,163	71,819	100,093	-16,833	-19.0%	23,615	49.0%	-28,483	-24.6%
Август	88,387	91,775	51,733	-36,654	-41.5%	-40,042	-43.6%	95,143	75,259	75,259	69,649	69,062	90,689	-19,325	-21.9%	17,329	33.5%	-26,081	-20.9%
Сентябрь	81,459	86,517	44,018	-37,440	-46.0%	-42,498	-49.1%	91,350	75,282	73,014	68,082	67,140	74,075	-14,319	-17.6%	23,122	52.5%	-24,210	-17.6%
Октябрь	85,321	87,850	48,235	-37,086	-43.5%	-39,616	-45.1%	91,098	77,138	73,329	69,482	67,899	75,234	-17,422	-20.4%	19,664	40.8%	-23,199	-15.3%
Ноябрь	80,348	81,945	50,032	-30,316	-37.7%	-31,913	-38.9%	84,168	72,350	68,291	66,067	63,757	70,799	-16,592	-20.6%	13,724	27.4%	-20,412	-14.0%
Декабрь	83,006	86,287	50,789	-32,217	-38.8%	-35,498	-41.1%	90,335	78,424	73,812	74,003	69,824	72,580	-13,182	-15.9%	19,036	37.5%	-20,511	-13.2%
1 квартал	233,108	240,223	232,351	-7,871	-3.3%	-7,871	-3.3%	246,627	149,989	149,989	149,989	149,989	151,774	-83,119	-35.7%	-82,363	-35.4%	-96,638	-39.2%
2 квартал	251,878	263,687	81,907	-169,972	-67.5%	-181,780	-68.9%	272,050	189,541	189,541	187,618	187,440	229,965	-64,438	-25.6%	105,533	128.8%	-84,619	-30.3%
3 квартал	258,498	273,223	143,956	-114,542	-44.3%	-129,267	-47.3%	286,795	226,188	223,920	209,894	208,021	264,857	-50,477	-20.4%	64,066	44.5%	-78,773	-21.1%
4 квартал	248,675	256,083	149,055	-99,619	-40.1%	-107,027	-41.8%	265,601	227,912	215,432	209,552	201,479	218,613	-47,195	-20.6%	52,424	35.2%	-64,122	-14.2%
Итого	992,159	1,033,215	607,269	-384,890	-38.8%	-425,946	-41.2%	1,071,082	793,630	778,881	757,053	746,929	865,210	-245,230	-24.7%	139,660	23.0%	-324,153	-25.9%

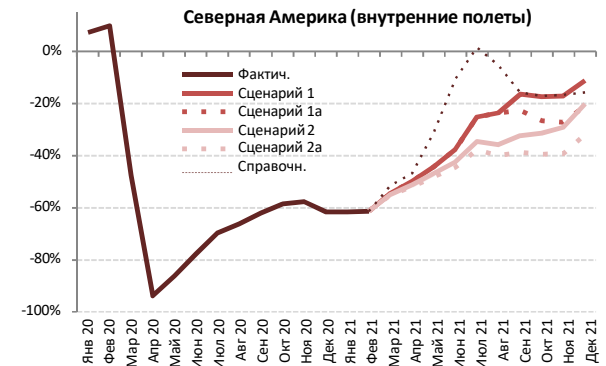
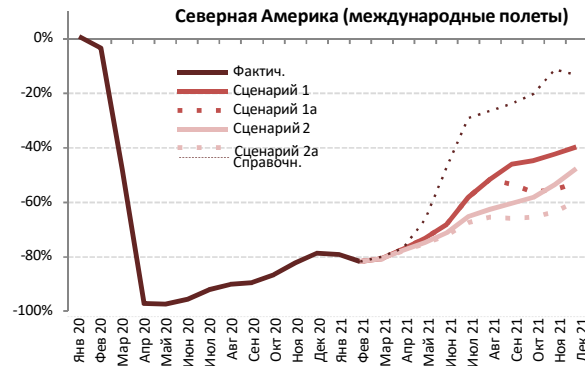
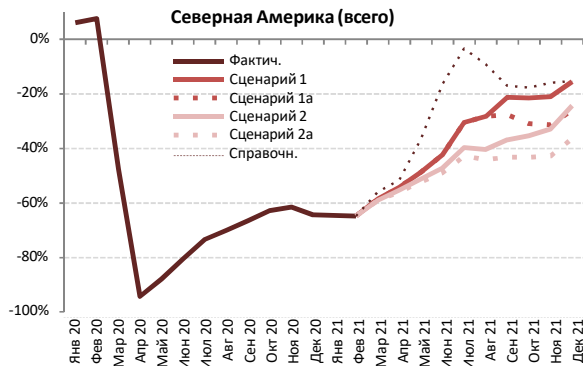

Количество пассажиров (тыс.) - Северная Америка: международные + внутренние полеты																			
Год	2019			2020						2021									
	Фактич.	Базов.	Расчетн.	В сравнении с 2019		В сравнении с базов.		Базов.	Сценарий 1	Сценарий 1a	Сценарий 2	Сценарий 2a	Справочн.	В сравнении с 2019		В сравнении с 2020		В сравнении с базов.	
Месяц	a	b	c	c/a	c/a-1	c-b	c/b-1	d	e				-	e-a	e/a-1	e-c	e/a-1	e-d	e/d-1
Январь	73,792	74,960	78,339	4.547	6.2%	3,379	4.5%	76,995	26,195	26,195	26,195	26,195	26,195	-47,597	-64.5%	-52,144	-66.6%	-50,800	-66.0%
Февраль	68,976	72,402	74,269	5,293	7.7%	1,867	2.6%	74,126	24,347	24,347	24,347	24,347	24,347	-44,630	-64.7%	-49,922	-67.2%	-49,779	-67.2%
Март	86,380	87,572	45,187	-41,194	-47.7%	-42,385	-48.4%	89,682	35,743	35,743	35,436	35,278	38,043	-51,102	-59.2%	-9,908	-21.9%	-54,404	-60.7%
Апрель	82,715	85,788	4,727	-77,988	-94.3%	-81,061	-94.5%	88,718	37,872	37,872	36,920	36,442	40,065	-46,273	-55.9%	31,715	671.0%	-52,276	-58.9%
Май	87,928	91,786	10,606	-77,323	-87.9%	-81,180	-88.4%	95,355	45,178	45,178	42,973	41,970	55,816	-45,958	-52.3%	31,364	295.7%	-53,385	-56.0%
Июнь	91,099	96,104	17,772	-73,327	-80.5%	-78,331	-81.5%	98,556	52,459	52,459	48,215	46,554	76,187	-44,546	-48.9%	28,781	161.9%	-52,002	-52.8%
Июль	94,493	100,766	25,265	-69,228	-73.3%	-75,501	-74.9%	106,320	65,674	65,674	57,101	54,060	91,270	-40,434	-42.8%	28,794	114.0%	-52,260	-49.2%
Август	91,330	94,839	27,316	-64,014	-70.1%	-67,523	-71.2%	98,458	65,588	65,588	54,508	51,041	83,156	-40,289	-44.1%	23,725	86.9%	-47,417	-48.2%
Сентябрь	79,119	83,859	26,544	-52,576	-66.5%	-57,316	-68.3%	88,420	62,336	57,308	50,062	45,025	65,731	-34,095	-43.1%	18,481	69.6%	-43,396	-49.1%
Октябрь	83,797	85,904	31,227	-52,570	-62.7%	-54,677	-63.6%	89,214	65,941	57,880	54,212	47,572	68,984	-36,225	-43.2%	16,345	52.3%	-41,642	-46.7%
Ноябрь	76,490	77,711	29,543	-46,946	-61.4%	-48,168	-62.0%	80,070	60,555	52,514	51,420	43,730	64,319	-32,759	-42.8%	14,187	48.0%	-36,340	-45.4%
Декабрь	84,091	86,843	30,066	-54,025	-64.2%	-56,777	-65.4%	91,642	71,029	62,152	63,657	53,590	71,233	-30,501	-36.3%	23,524	78.2%	-38,052	-41.5%
1 квартал	229,148	234,934	197,795	-31,354	-13.7%	-37,139	-15.8%	240,804	86,285	86,285	85,978	85,820	88,585	-143,328	-62.5%	-111,975	-56.6%	-154,984	-64.4%
2 квартал	261,742	273,678	33,105	-228,637	-87.4%	-240,573	-87.9%	282,629	135,508	135,508	128,108	124,966	172,067	-136,777	-52.3%	91,861	277.5%	-157,663	-55.8%
3 квартал	264,942	279,465	79,125	-185,817	-70.1%	-200,340	-71.7%	293,198	193,598	188,570	161,671	150,125	240,157	-114,817	-43.3%	71,000	89.7%	-143,073	-48.8%
4 квартал	244,378	250,459	90,837	-153,541	-62.8%	-159,622	-63.7%	260,926	197,525	172,546	169,288	144,893	204,535	-99,486	-46.853	54,056	59.5%	-116,033	-44.5%
Итого	1,000,211	1,038,535	400,861	-599,350	-59.9%	-637,674	-61.4%	1,077,557	612,915	582,909	545,045	505,803	705,344	-494,408	-49.4%	104,942	26.2%	-571,753	-53.1%



Количество пассажиров (тыс.) - Северная Америка : международные полеты																			
Год	2019		2020						2021										
	Фактич. а	Базов. b	Расчетн. c	В сравнении с 2019		В сравнении с базов.		Базов. d	Сценарий 1	Сценарий 1a	Сценарий 2	Сценарий 2a	Справочн. e	В сравнении с 2019		В сравнении с 2020		В сравнении с базов.	
Месяц	a	b	c	c-a	c/a-1	c-b	c/b-1	d	e	e	e	e	-	e-a	e/a-1	e-c	e/a-1	e-d	e/d-1
Январь	12,728	12,303	12,827	99	0.8%	524	4.3%	12,265	2,661	2,661	2,661	2,661	2,661	-10,068	-79.1%	-10,166	-79.3%	-9,604	-78.3%
Февраль	11,162	11,222	10,790	-372	-3.3%	-432	-3.8%	11,189	2,043	2,043	2,043	2,043	2,043	-9,119	-81.7%	-8,747	-81.1%	-9,146	-81.7%
Март	13,565	13,174	7,052	-6,513	-48.0%	-6,122	-46.5%	13,150	2,629	2,629	2,615	2,607	2,725	-10,957	-80.6%	-4,444	-62.7%	-10,543	-80.0%
Апрель	13,169	13,333	379	-12,790	-97.1%	-12,954	-97.2%	13,591	3,019	3,019	2,958	2,930	3,080	-10,239	-77.8%	2,551	67.2%	-10,661	-77.8%
Май	13,346	13,605	350	-12,996	-97.4%	-13,254	-97.4%	13,901	3,575	3,575	3,390	3,313	4,498	-10,033	-75.2%	2,963	84.5%	-10,588	-74.3%
Июнь	14,467	14,741	636	-13,831	-95.6%	-14,104	-95.7%	14,978	4,617	4,617	4,184	4,029	7,648	-10,438	-72.2%	3,393	53.2%	-10,949	-73.1%
Июль	15,475	15,840	1,216	-14,259	-92.1%	-14,623	-92.3%	16,283	6,486	6,486	5,389	5,029	10,972	-10,446	-67.5%	3,813	31.3%	-11,254	-69.1%
Август	15,240	15,542	1,491	-13,749	-90.2%	-14,051	-90.4%	15,971	7,382	7,382	5,717	5,253	11,221	-9,988	-65.5%	3,762	25.2%	-10,718	-67.1%
Сентябрь	12,609	12,959	1,332	-11,278	-89.4%	-11,628	-89.7%	13,305	6,803	5,880	4,992	4,315	9,620	-8,294	-65.8%	2,983	22.4%	-8,990	-67.6%
Октябрь	12,323	12,040	1,657	-10,666	-86.6%	-10,383	-86.2%	12,358	6,812	5,404	5,154	4,258	9,824	-8,065	-65.4%	2,601	15.7%	-8,101	-65.5%
Ноябрь	11,370	11,052	2,020	-9,350	-82.2%	-9,031	-81.7%	11,370	6,561	5,088	5,283	4,160	10,079	-7,209	-63.4%	2,140	10.5%	-7,209	-63.4%
Декабрь	13,142	12,817	2,803	-10,338	-78.7%	-10,014	-78.1%	13,154	7,924	6,201	6,897	5,302	11,393	-7,840	-59.7%	2,498	8.9%	-7,852	-59.7%
1 квартал	37,454	36,699	30,669	-6,786	-18.1%	-6,030	-16.4%	36,604	7,332	7,332	7,318	7,311	7,429	-30,144	-80.5%	-23,358	-76.2%	-29,293	-80.0%
2 квартал	40,983	41,679	1,366	-39,617	-96.7%	-40,313	-96.7%	42,470	11,210	11,210	10,532	10,272	15,225	-30,711	-72.7%	8,907	6.5%	-32,198	-75.8%
3 квартал	43,325	44,341	4,039	-39,286	-90.7%	-40,302	-90.9%	45,559	20,671	19,748	16,098	14,597	31,813	-28,728	-63.3%	10,558	26.4%	-30,962	-68.0%
4 квартал	36,835	35,909	6,481	-30,354	-82.4%	-29,428	-82.0%	36,882	21,297	16,693	17,333	13,720	31,296	-23,115	-62.8%	7,239	11.7%	-23,162	-62.8%
Итого	158,597	158,627	42,554	-116,043	-73.2%	-116,073	-73.2%	161,516	60,511	54,984	51,281	45,900	85,763	-112,697	-71.1%	3,346	7.9%	-115,616	-71.6%

Количество пассажиров (тыс.) - Северная Америка : внутренние полеты																			
Год	2019		2020						2021										
	Фактич. а	Базов. b	Расчетн. c	В сравнении с 2019		В сравнении с базов.		Базов. d	Сценарий 1	Сценарий 1a	Сценарий 2	Сценарий 2a	Справочн. e	В сравнении с 2019		В сравнении с 2020		В сравнении с базов.	
Месяц	a	b	c	c-a	c/a-1	c-b	c/b-1	d	e	e	e	e	-	e-a	e/a-1	e-c	e/a-1	e-d	e/d-1
Январь	61,064	62,657	65,512	4,448	7.3%	2,855	4.6%	64,731	23,534	23,534	23,534	23,534	23,534	-37,529	-61.5%	-41,978	-64.1%	-41,196	-63.6%
Февраль	57,815	61,181	63,480	5,665	9.8%	2,299	3.8%	62,937	22,304	22,304	22,304	22,304	22,304	-35,511	-61.4%	-41,176	-64.9%	-40,633	-64.6%
Март	72,816	74,398	38,135	-34,681	-47.6%	-36,263	-48.7%	76,532	33,114	33,114	32,822	32,671	35,318	-40,145	-55.1%	-5,464	-14.3%	-43,861	-57.3%
Апрель	69,546	72,455	4,348	-65,198	-93.7%	-68,107	-94.0%	75,127	34,854	34,854	33,962	33,512	36,985	-36,034	-49.9%	29,164	67.0%	-41,615	-55.4%
Май	74,582	78,181	10,255	-64,327	-86.2%	-67,926	-86.9%	81,454	41,603	41,603	39,583	38,657	51,318	-35,925	-44.2%	28,401	27.6%	-42,797	-52.5%
Июнь	76,632	81,363	17,136	-59,496	-77.6%	-64,227	-78.9%	83,578	47,842	47,842	44,031	42,525	68,539	-34,107	-40.5%	25,389	14.8%	-41,053	-48.2%
Июль	79,018	84,927	24,049	-54,969	-69.6%	-60,878	-71.7%	90,037	59,188	59,188	51,713	49,031	80,298	-29,987	-33.3%	24,982	10.3%	-41,006	-45.5%
Август	76,089	79,297	25,825	-50,265	-66.1%	-53,472	-67.4%	82,487	58,205	58,205	48,791	45,788	71,935	-30,301	-36.8%	19,963	7.7%	-36,699	-44.5%
Сентябрь	66,510	70,900	25,212	-41,298	-62.1%	-45,688	-64.4%	75,116	55,533	51,429	45,069	40,710	56,111	-25,801	-34.4%	15,497	6.1%	-34,406	-45.8%
Октябрь	71,474	73,864	29,570	-41,904	-58.6%	-44,294	-60.0%	76,855	59,129	52,476	49,058	43,314	59,160	-28,160	-36.3%	13,744	4.6%	-33,541	-43.6%
Ноябрь	65,120	66,659	27,523	-37,597	-57.7%	-39,136	-58.7%	68,701	53,994	47,426	46,137	39,570	54,239	-25,550	-37.2%	12,047	4.3%	-29,131	-42.4%
Декабрь	70,949	74,026	27,263	-43,687	-61.6%	-46,763	-63.2%	78,488	63,104	55,951	56,761	48,288	59,840	-22,661	-28.9%	21,026	7.7%	-30,200	-38.5%
1 квартал	191,694	198,235	167,126	-24,568	-12.8%	-31,109	-15.7%	204,199	78,952	78,952	78,660	78,509	81,156	-113,185	-55.4%	-88,617	-53.0%	-125,690	-61.6%
2 квартал	220,760	231,999	31,739	-189,020	-85.6%	-200,260	-86.3%	240,158	124,298	124,298	117,576	114,693	156,842	-106,066	-44.5%	82,954	26.1%	-125,465	-52.2%
3 квартал	221,617	235,124	75,086	-146,531	-66.1%	-160,038	-68.1%	247,639	172,927	168,822	145,573	135,528	208,344	-86,089	-34.8%	60,442	8.0%	-112,111	-45.3%
4 квартал	207,543	214,550	84,356	-123,187	-59.4%	-130,194	-60.7%	224,044	176,228	155,853	151,955	131,173	173,239	-76,371	-33.1%	46,816	9.2%	-92,872	-41.5%
Итого	841,614	879,908	358,307	-483,307	-57.4%	-521,601	-59.3%	916,041	552,404	527,924	493,764	459,903	619,581	-381,711	-44.5%	101,596	28.4%	-456,138	-49.8%



Выручка от пассажироперевозок

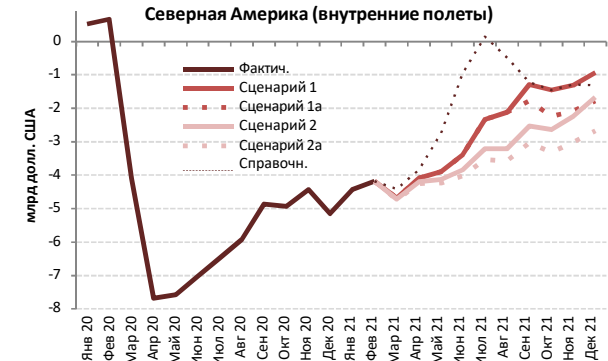
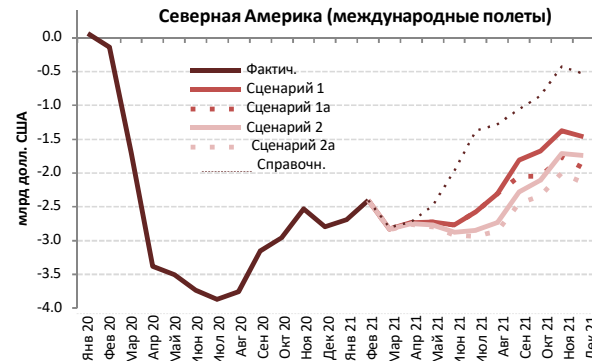
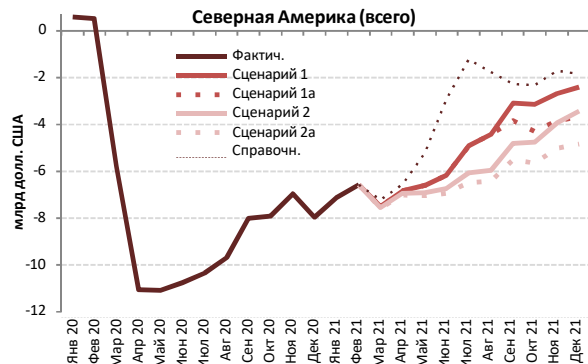

Выручка от пассажироперевозок (млн долл. США) - Северная Америка: международные + внутренние полеты																				
Год	2019			2020					2021											
	Фактич. a	Базов. b	Расчетн. c	В сравнении с 2019		В сравнении с базов.			Базов. d	Сценарий 1	Сценарий 1a	Сценарий 2	Сценарий 2a	Справочн. e	В сравнении с 2019		В сравнении с 2020		В сравнении с базов.	
Месяц	a	b	c	c/a-1	c-b	c/b-1	d	e	e-a	e/a-1	e-c	e/a-1	e-d	e/d-1						
Январь	10,540	10,651	11,130	591	5.6%	480	4.5%	10,900	3,430	3,430	3,430	3,430	3,430	3,430	-7,110	-67.5%	-7,700	-69.2%	-7,470	-68.5%
Февраль	9,717	10,161	10,244	527	5.4%	83	0.8%	10,369	3,131	3,131	3,131	3,131	3,131	3,131	-6,586	-67.8%	-7,113	-69.4%	-7,237	-69.8%
Март	12,058	12,183	6,265	-5,793	-48.0%	-5,918	-48.6%	12,455	4,550	4,550	4,512	4,492	4,833	4,833	-7,565	-62.7%	-1,773	-14.6%	-7,963	-63.9%
Апрель	11,677	12,086	617	-11,060	-94.7%	-11,470	-94.9%	12,485	4,852	4,852	4,732	4,672	5,118	5,118	-7,005	-60.0%	4,055	33.3%	-7,813	-62.6%
Май	12,400	12,924	1,314	-11,086	-89.4%	-11,610	-89.8%	13,405	5,788	5,788	5,504	5,375	7,173	7,173	-7,024	-56.6%	4,061	30.9%	-8,030	-59.9%
Июнь	12,947	13,599	2,200	-10,747	-83.0%	-11,399	-83.8%	13,942	6,785	6,785	6,227	6,011	10,028	10,028	-6,937	-53.6%	3,811	27.1%	-7,931	-56.9%
Июль	13,500	14,320	3,151	-10,348	-76.7%	-11,169	-78.0%	15,059	8,593	8,593	7,434	7,027	12,279	12,279	-6,472	-49.6%	3,876	25.3%	-8,031	-56.8%
Август	13,126	13,619	3,447	-9,680	-73.7%	-10,172	-74.7%	14,133	8,712	8,712	7,174	6,703	11,357	11,357	-6,423	-45.4%	3,257	22.3%	-7,430	-52.6%
Сентябрь	11,365	12,003	3,346	-8,019	-70.6%	-8,657	-72.1%	12,617	8,263	7,537	6,559	5,874	9,086	9,086	-5,491	-45.1%	2,528	19.2%	-6,743	-53.4%
Октябрь	11,827	12,037	3,933	-7,893	-66.7%	-8,104	-67.3%	12,492	8,696	7,542	7,074	6,169	9,511	9,511	-5,658	-45.4%	2,236	17.2%	-6,323	-50.6%
Ноябрь	10,714	10,812	3,754	-6,960	-65.0%	-7,057	-65.3%	11,144	8,029	8,668	6,766	5,705	9,006	9,006	-5,009	-45.3%	1,951	17.2%	-5,438	-48.8%
Декабрь	11,842	12,146	3,897	-7,946	-67.1%	-8,249	-67.9%	12,788	9,451	8,153	8,430	7,021	10,003	10,003	-4,822	-40.7%	3,124	23.2%	-5,767	-45.1%
1 квартал	32,314	32,995	27,639	-4,675	-14.5%	-5,356	-16.2%	33,724	11,111	11,111	11,073	11,054	11,394	11,394	-21,261	-63.0%	-16,585	-47.6%	-22,670	-67.2%
2 квартал	37,024	38,610	4,131	-32,893	-88.8%	-34,479	-89.3%	39,832	17,425	17,425	16,462	16,058	22,319	22,319	-20,966	-52.6%	11,927	29.9%	-23,774	-59.7%
3 квартал	37,991	39,942	9,944	-28,047	-73.8%	-29,998	-75.1%	41,809	25,568	24,842	21,167	19,605	32,723	32,723	-18,387	-43.9%	9,661	22.9%	-22,204	-53.1%
4 квартал	34,383	34,995	11,584	-22,799	-66.3%	-23,411	-66.9%	36,423	26,175	22,563	22,270	18,895	28,521	28,521	-15,488	-42.5%	7,311	19.8%	-17,528	-48.1%
Итого	141,713	146,541	53,298	-88,414	-62.4%	-93,243	-63.6%	151,788	80,280	75,942	70,972	65,612	94,957	94,957	-76,101	-51.2%	12,313	8.0%	-86,177	-58.8%



Выручка от пассажироперевозок

Выручка от пассажироперевозок (млн долл. США) - Северная Америка: международные полеты

Год	2019		2020					2021										
	Фактич. а	Базов. б	Расчетн. с	В сравнении с 2019 с-а	В сравнении с базов. c/a-1	Базов. d	Сценарий 1	Сценарий 1а	Сценарий 2	Сценарий 2а	Справочн. e	В сравнении с 2019 e-a	В сравнении с 2020 e/a-1	В сравнении с базов. e-d	В сравнении с базов. e/d-1			
Январь	3,344	3,267	3,410	66	2.0%	143	4.4%	3,272	657	657	657	657	-2,687	-80.4%	-2,753	-80.7%	-2,615	-79.9%
Февраль	2,904	2,951	2,763	-141	-4.8%	-188	-6.4%	2,952	503	503	503	503	-2,401	-82.7%	-2,260	-81.8%	-2,449	-83.0%
Март	3,477	3,416	1,771	-1,706	-49.1%	-1,645	-48.2%	3,437	648	648	644	642	-2,835	-81.5%	-1,129	-63.4%	-2,794	-81.3%
Апрель	3,481	3,548	104	-3,377	-97.0%	-3,444	-97.1%	3,632	745	745	730	723	-2,758	-79.2%	619	613.0%	-2,909	-80.1%
Май	3,611	3,711	106	-3,505	-97.1%	-3,606	-97.1%	3,807	885	885	839	820	-2,791	-77.3%	714	736.7%	-2,986	-80.1%
Июнь	3,917	4,011	181	-3,736	-95.4%	-3,830	-95.5%	4,093	1,147	1,147	1,038	999	-2,917	-74.5%	819	535.1%	-3,093	-77.0%
Июль	4,188	4,312	317	-3,871	-92.4%	-3,995	-92.6%	4,449	1,619	1,619	1,340	1,250	-2,938	-70.2%	932	409.9%	-3,199	-77.0%
Август	4,160	4,274	403	-3,757	-90.3%	-3,871	-90.6%	4,413	1,853	1,853	1,424	1,308	-2,852	-68.6%	904	359.3%	-3,105	-74.4%
Сентябрь	3,528	3,648	375	-3,153	-89.4%	-3,273	-89.7%	3,765	1,719	1,477	1,248	1,077	-2,451	-69.5%	702	358.5%	-2,689	-77.4%
Октябрь	3,404	3,333	449	-2,955	-86.8%	-2,884	-86.5%	3,435	1,728	1,358	1,293	1,065	-2,339	-68.7%	616	285.0%	-2,370	-69.0%
Ноябрь	3,040	2,956	511	-2,529	-83.2%	-2,445	-82.7%	3,048	1,666	1,279	1,329	1,042	-1,998	-65.7%	531	226.1%	-2,006	-65.8%
Декабрь	3,482	3,422	684	-2,798	-80.4%	-2,738	-80.0%	3,539	2,014	1,560	1,741	1,330	-2,151	-61.8%	647	194.6%	-2,208	-62.4%
1 квартал	9,725	9,634	7,945	-1,780	-18.3%	-1,690	-17.5%	9,661	1,807	1,807	1,804	1,802	-7,923	-81.5%	-6,143	-77.3%	-7,859	-81.3%
2 квартал	11,009	11,271	391	-10,618	-96.4%	-10,880	-96.5%	11,532	2,778	2,778	2,607	2,543	-8,467	-76.9%	2,152	610.5%	-8,989	-78.0%
3 квартал	11,876	12,235	1,096	-10,780	-90.8%	-11,139	-91.0%	12,627	5,190	4,948	4,012	3,634	-8,242	-69.4%	2,538	373.7%	-8,993	-71.2%
4 квартал	9,926	9,712	1,643	-8,283	-83.4%	-8,068	-83.1%	10,022	5,408	4,197	4,363	3,437	-6,489	-65.4%	1,794	229.1%	-6,584	-65.7%
Итого	42,536	42,851	11,075	-31,461	-74.0%	-31,777	-74.2%	43,841	15,184	13,730	12,786	11,416	-31,120	-73.2%	341	37.1%	-32,425	-74.0%

Выручка от пассажироперевозок (млн долл. США) - Северная Америка: внутренние полеты

Год	2019		2020					2021										
	Фактич. а	Базов. б	Расчетн. с	В сравнении с 2019 с-а	В сравнении с базов. c/a-1	Базов. d	Сценарий 1	Сценарий 1а	Сценарий 2	Сценарий 2а	Справочн. e	В сравнении с 2019 e-a	В сравнении с 2020 e/a-1	В сравнении с базов. e-d	В сравнении с базов. e/d-1			
Январь	7,196	7,384	7,720	524	7.3%	336	4.6%	7,628	2,773	2,773	2,773	2,773	-4,423	-61.5%	-4,947	-64.1%		
Февраль	6,813	7,210	7,481	668	9.8%	271	3.8%	7,417	2,628	2,628	2,628	2,628	-4,185	-61.4%	-4,852	-64.6%		
Март	8,581	8,767	4,494	-4,087	-47.6%	-4,273	-48.7%	9,019	3,902	3,902	3,868	3,850	-4,731	-55.1%	-644	13.2%	-5,169	-57.3%
Апрель	8,195	8,538	512	-7,683	-93.7%	-8,026	-94.0%	8,853	4,107	4,107	4,002	3,949	-4,246	-51.8%	3,437	701.7%	-4,904	-55.4%
Май	8,789	9,213	1,209	-7,580	-86.2%	-8,004	-86.9%	9,599	4,903	4,903	4,665	4,555	-4,233	-48.2%	3,347	305.7%	-5,043	-52.5%
Июнь	9,030	9,588	2,019	-7,011	-77.6%	-7,569	-78.9%	9,849	5,638	5,638	5,189	5,011	-4,019	-44.5%	2,992	179.2%	-4,838	-49.1%
Июль	9,312	10,008	2,834	-6,478	-69.6%	-7,174	-71.7%	10,610	6,975	6,975	6,094	5,778	-3,534	-37.9%	2,944	146.1%	-4,832	-45.5%
Август	8,966	9,344	3,043	-5,923	-66.1%	-6,301	-67.4%	9,720	6,859	6,859	5,750	5,396	-3,571	-39.8%	2,352	125.4%	-4,325	-44.5%
Сентябрь	7,838	8,355	2,971	-4,867	-62.1%	-5,384	-64.4%	8,852	6,544	6,060	5,311	4,797	-3,040	-38.8%	1,826	357.3%	-4,054	-45.8%
Октябрь	8,423	8,704	3,485	-4,938	-58.6%	-5,220	-60.0%	9,057	6,968	6,184	5,781	5,104	-3,318	-39.4%	1,620	348.3%	-3,953	-43.6%
Ноябрь	7,674	7,855	3,243	-4,430	-57.7%	-4,612	-58.7%	8,096	6,363	5,589	5,437	4,663	-3,011	-39.2%	1,420	311.9%	-3,433	-42.4%
Декабрь	8,361	8,723	3,213	-5,148	-61.6%	-5,511	-63.2%	9,249	7,436	6,593	6,689	5,690	-2,670	-31.9%	2,478	131.5%	-3,559	-41.3%
1 квартал	22,590	23,360	19,694	-2,895	-12.8%	-3,666	-15.7%	24,063	9,304	9,304	9,269	9,252	-13,338	-59.0%	-10,443	-52.8%	-14,812	-61.6%
2 квартал	26,015	27,339	3,740	-22,274	-85.6%	-23,599	-86.3%	28,301	14,647	14,647	13,855	13,516	-12,499	-48.0%	9,775	291.6%	-14,785	-52.2%
3 квартал	26,116	27,707	8,848	-17,267	-66.1%	-18,859	-68.1%	29,182	20,378	19,894	17,155	15,971	-10,145	-38.8%	7,123	130.3%	-13,211	-45.3%
4 квартал	24,457	25,283	9,941	-14,517	-59.4%	-15,342	-60.7%	26,402	20,767	18,366	17,907	15,458	-9,000	-36.8%	5,517	108.2%	-10,944	-41.5%
Итого	99,177	103,690	42,223	-56,954	-57.4%	-61,466	-59.3%	107,948	65,096	62,211	58,186	54,196	-44,981	-45.4%	11,972	22.7%	-53,752	-49.8%



Добавление А: Обзор первоначального воздействия



Вспышка COVID-19 начала оказывать влияние на воздушное движение в Китае в конце января 2020 г

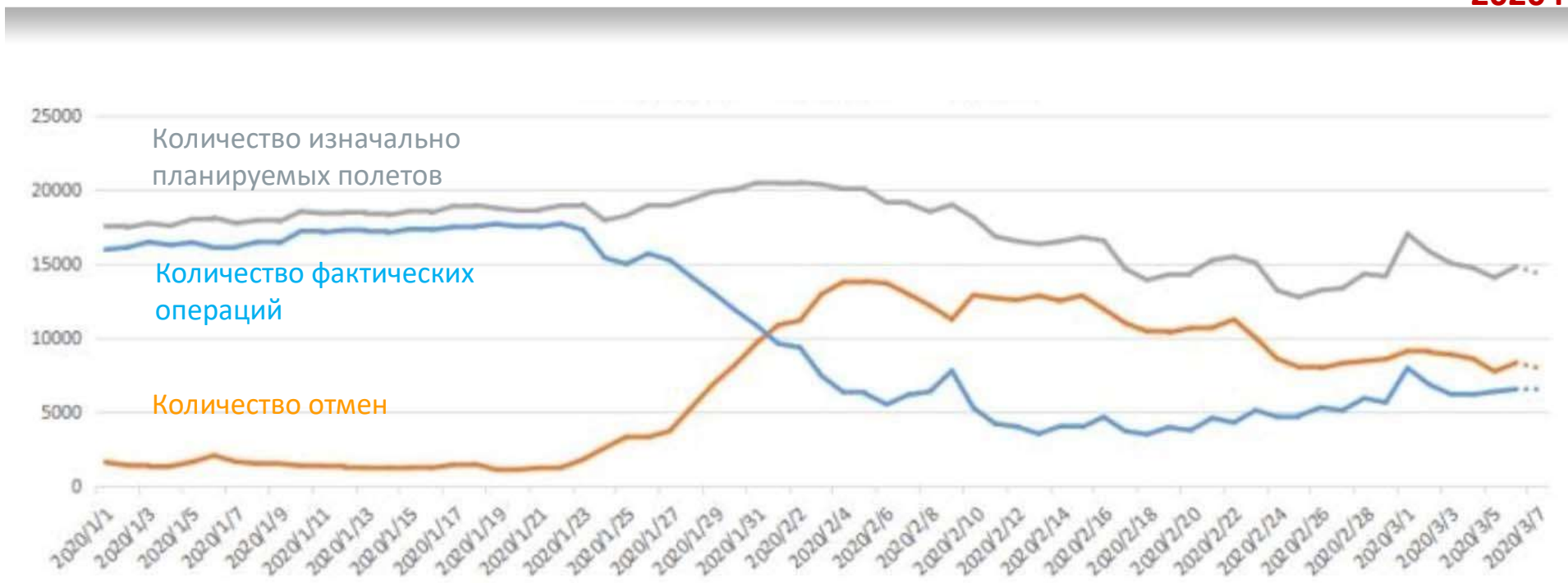

Примечание: к вышеуказанному относятся а) международные рейсы из материкового Китая, САР Китая Гонконг, САР Китая Макао, Тайвань
b) Внутренние рейсы материкового Китая, и с) региональные рейсы между материковым Китаем и САР Гонконг, САР Макао и Тайванем



Вспышка подтвержденных случаев COVID-19 произошла в нескольких государствах к концу февраля 2020 г

январь 2020	Количество кресел на международных рейсах		февраль 2020	Количество кресел на международных рейсах	
Страна/Территория	Изменение кол. кресел по сравнению с запланир.		Страна/Территория	Изменение кол. кресел по сравнению с запланир.	
Российская Федерация	-89,778	-1%	Китай	-10,532,219	-61%
Италия	-65,971	-1%	Гонконг	-2,363,320	-36%
Турция	-53,262	-1%	Республика Корея	-1,717,147	-19%
Китай	-45,484	0%	Япония	-1,592,429	-15%
Марокко	-42,684	-2%	Таиланд	-1,452,478	-15%
ОАЭ	-31,464	0%	Тайвань	-1,446,686	-23%
Ирак	-29,326	-3%	Сингапур	-807,608	-12%
Албания	-22,080	-7%	Вьетнам	-731,936	-16%
Великобритания	-21,888	0%	Макао	-721,489	-64%
ЮАР	-21,476	-1%	Филиппины	-646,104	-18%
Иран	-20,891	-2%	США	-620,296	-3%
Франция	-19,537	0%	Малайзия	-448,172	-8%
Польша	-18,154	0%	Индонезия	-426,102	-10%
Румыния	-17,493	-1%	Российская Федерация	-317,890	-5%
Япония	-16,449	0%	Камбоджа	-307,968	-4%
США	-13,067	0%	Турция	-277,868	-21%
Индонезия	-12,114	0%	Италия	-268,846	-3%
Болгария	-10,540	-1%	ОАЭ	-253,548	-2%
Индия	-10,342	0%	Австралия	-241,284	-5%
Камбоджа	-10,158	-1%	Великобритания	-188,864	-1%
Багамы	-9,588	-2%	Иран	-169,782	-18%
Дания	-8,942	0%	Франция	-157,998	-1%
Вьетнам	-8,489	0%	Мьянма	-147,487	-21%
Мальта	-7,372	-1%	Германия	-145,561	-1%
Ливан	-7,182	-1%	Индия	-116,823	-2%
Бахрейн	-7,123	-1%	Марокко	-108,186	-5%
Узбекистан	-6,539	-1%	Катар	-99,338	-2%
Тунис	-6,362	-1%	Канада	-96,231	-1%
Швейцария	-6,235	0%	Лаос	-71,910	-21%
Чехия	-5,642	0%	Финляндия	-71,413	-4%

В феврале 2020 г количество пассажирских кресел на международных рейсах **сократилось на 10%**, в основном это произошло в государствах, в которых зафиксированы ранние вспышки и государствах, тесно связанных с Китаем.





Была объявлена пандемия COVID-19, а с марта 2020 г ситуация начала усугубляться

Март 2020 Количество кресел на международных рейсах

Страна/Территория	Изменение по сравнению с запланир.	Страна/Территория	Изменение по сравнению с запланир.	м
Китай	-14,841,792 -82%	Филиппины	-1,669,456 -45%	
Италия	-6,860,837 -60%	Индонезия	-1,466,518 -%	
Республика Корея	-6,536,917 -70%	Нидерланды	-1,292,472 -17%	
Япония	-5,837,894 -51%	Канада	-1,218,383 %	
Германия	-5,771,162 -31%	Австрия	-1,200,864	
Гонконг	-5,352,855 -77%	Российская Федерация	-1,177,704 -19%	
Великобритания	-4,965,296 -22%	Австралия	-1,119,345	
США	-4,950,969 -19%	Португалия	-1,118,941	
Таиланд	-4,587,421 -46%	Бельгия	-1,060,572 -31%	
Тайвань	-4,074,431 -62%	Катар	-1,041,439 -21%	
Испания	-3,792,140 -26%	Дания	-980,211 -28%	
ОАЭ	-3,400,833 -26%	Израиль	-972,061 -44%	
Сингапур	-3,297,434 -45%	Польша	-967,520 -24%	
Франция	-3,216,482 -25%	Макао	-954,453 -80%	
Турция	-2,879,271 -35%	Египет	-818,043 -28%	
Вьетнам	-2,599,336 -55%	Марокко	-762,145 -31%	
Малайзия	-2,500,355 -42%	Швеция	-761,425 -24%	
Индия	-2,077,578 -29%	Ирландия	-733,678 -21%	
Саудовская Аравия	-1,747,385 -31%	Греция	-635,039 -34%	
Швейцария	-1,691,017 -28%	Чехия	-610,048 -37%	

В марте 2020г количество кресел на международных рейсах **сократилось на 48%** при существенном сокращении не только в государствах , в которых были зафиксированы ранние вспышки, но и во всем мире.



*: Коронавирус 2019 (COVID-19) Доклад ВОЗ о ситуации (31 марта 2020)



Количество подтвержденных случаев COVID-19 достигло 3 млн в апреле 2020 г

Апрель 2020 показатель количество кресел на международных рейсах

Страна/Территория	Изменение кол.кресел по сравнению с запланир.		Страна/Территория	Изменение кол.кресел по сравнению с запланир.	
США	-22,976,621	-88%	Малайзия	-4,959,606	-85%
Великобритания	-22,345,210	-90%	Португалия	-4,913,803	-95%
Германия	-19,374,444	-92%	Саудовская Аравия	-4,193,572	-77%
Испания	-18,041,897	-94%	Австралия	-4,115,805	-92%
Китай	-16,683,876	-95%	Мексика	-4,104,882	-78%
Франция	-13,480,021	-91%	Австрия	-3,812,866	-91%
Италия	-12,464,502	-94%	Катар	-3,760,492	-80%
ОАЭ	-11,009,896	-89%	Индонезия	-3,723,583	-87%
Япония	-9,501,833	-88%	Вьетнам	-3,681,731	-89%
Турция	-8,798,224	-94%	Ирландия	-3,595,318	-92%
Таиланд	-8,441,105	-94%	Польша	-3,449,632	-79%
Республика Корея	-7,960,525	-86%	Дания	-3,417,729	-93%
Гонконг	-7,122,206	-93%	Бельгия	-3,323,135	-87%
Нидерланды	-6,960,693	-89%	Греция	-3,078,774	-94%
Сингапур	-6,596,279	-93%	Филиппины	-2,993,741	-86%
Канада	-6,288,656	-90%	Швеция	-2,941,579	-89%
Индия	-6,286,458	-89%	Норвегия	-2,476,519	-90%
Швейцария	-5,990,424	-93%	Египет	-2,248,437	-78%
Российская Федерация	-5,747,918	-87%	Бразилия	-2,214,850	-92%
Тайвань	-5,400,277	-85%	Израиль	-2,196,238	-91%

В апреле показатель количества пассажирских кресел на международных рейсах сократились на беспрецедентные 94% (оценочно)

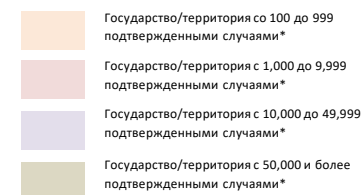

*: Коронавирус 2019 (COVID-19) Доклад ВОЗ о ситуации (30 апреля 2020)

Источник: Данные OAG, дополненные оценками ИКАО



Количество подтверждённых случаев и пункты, в которых введены ограничения, связанные с COVID-19

31 января: ВОЗ объявила ЧС 11 марта: ВОЗ объявила пандемию

Кол. подтвержденных случаев COVID-19

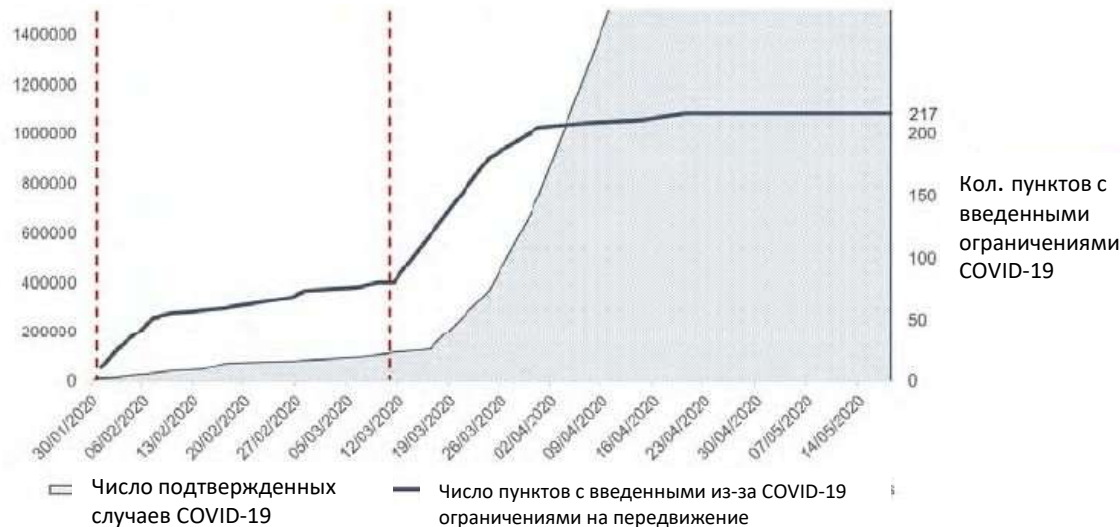

Кол. пунктов с введенными ограничениями COVID-19

По состоянию на 18 мая 2020 г. 100% всех пунктов назначения в мире имели ограничения по перемещению. Около 185 (85%) полностью или частично закрыли государственные границы, в то время как 11 (5%) полностью или частично отменили международные рейсы

<https://www.unwto.org/news/covid-19-response-travel-restrictions>



Показатели грузоперевозок, напротив, резко увеличились с марта 2020 г.

В отличие от пассажирских перевозок, возросло количество грузовых перевозок с использованием пассажирских воздушных судов.

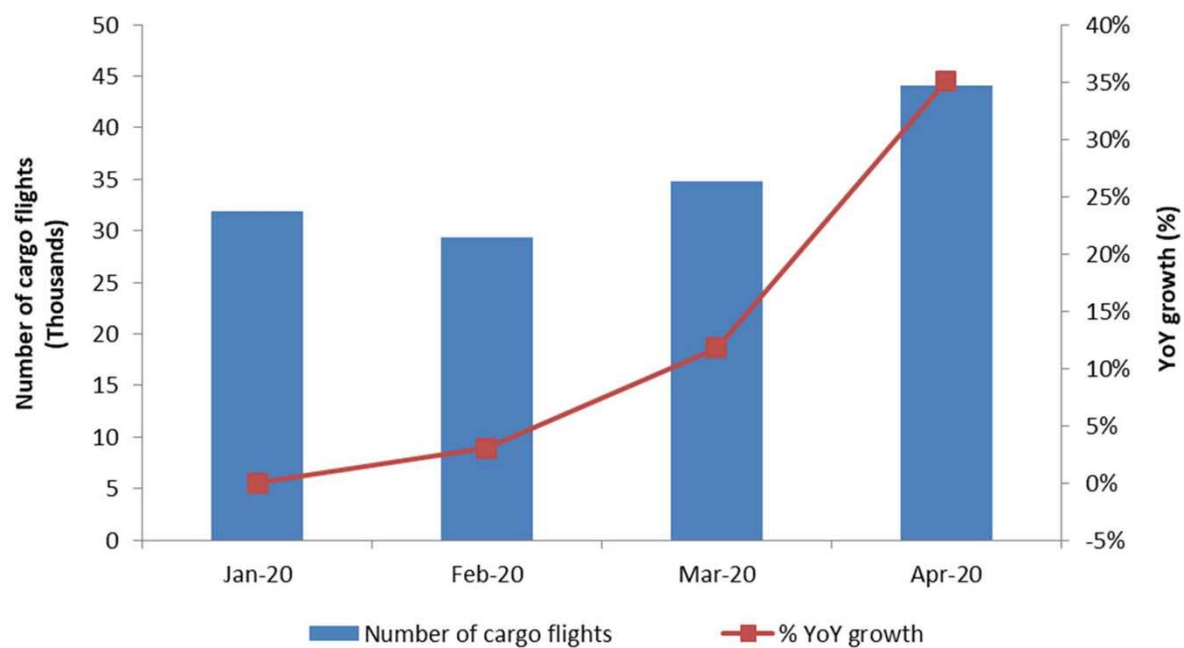

Источник: Данные ИКАО АЗН-В



Добавление В: Исходные данные сценариев



ICAO

UNITING AVIATION

Исходные данные, используемые в сценариях

Базовый сценарий (Изначально запланированный, привычная деятельность)		
(Международные и внутренние рейсы)	Кол. пассажирских кресел	Коэффициент загрузки кресел
Январь – марта 2020г	Зимнее расписание а/к по данным OAG по состоянию на 6 января 2020г	Прогнозируемый коэффициент загрузки на 2020 год по регионам / группам маршрутов на основе долгосрочных прогнозов перевозок (LTF) ИКАО, который ежемесячно корректировался на разницу между фактическими ежемесячными результатами 2019 года (ИКАО, ИАТА) и прогнозируемым коэффициентом загрузки LTF на 2019 год.
Апрель-сентябрь 2020г	Максимальное количество пассажирских кресел в соответствии с летним расписанием а/к по данным OAG в период с 6 января 2020г по 20 апреля 2020г	
Октябрь-декабрь 2020г	Использование зимнего расписания 2019 года в качестве основы и применение линии тренда роста до COVID-19, то есть темпа роста 2019/2018 в качестве приближенного значения	
Январь – декабрь 2021г	Использование "базового сценария 2020" в качестве основы и применение базового роста 2020/2019 или темпа роста 2019/2018, в зависимости от того, что меньше	
Сценарии 1/1а, 2/2а и справочный сценарий		
(Международные и внутренние рейсы)	Кол. пассажирских кресел	Коэффициент загрузки кресел
Январь 2020 г - январь 2021г	Фактическая вместимость по данным АЗН-В ИКАО	Фактические результаты по региону/группе маршрутов
Февраль 2021		43% (международные) и 31% (внутренние) ниже базового уровня с корректировкой влияния ВВП по регионам/группам маршрутов В среднем на 38% (международные) и 21% (внутренние) ниже, чем коэффициент загрузки в январе 2019г с корректировкой влияния ВВП по регионам / группам маршрутов
Март – декабрь 2021г		Применение «базового» процента, который включает влияние ВВП по регионам/группам маршрутов
	Сценарии 1/1а & 2/2а: Применение ежемесячного "базового процента", который учитывает влияние внутри- и межрегиональных различий (2019) Источник: Расписания а/к по данным OAG	



Международное воздушное движение (средний показатель по миру)

Кол.кресел	Feb	Mar	Apr	May	Jun	Jul	Aug	Sep	Oct	Nov	Dec
Исходные условия	-79%	-77%	-71%	-54%	-40%	-31%	-32%	-31%	-27%	-26%	-29%
Сценарий 1	-79%	-77%	-74%	-70%	-65%	-58%	-48%	-40%	-37%	-36%	-34%
Сценарий 1a	-79%	-77%	-74%	-70%	-65%	-58%	-48%	-48%	-48%	-49%	-47%
Сценарий 2	-79%	-77%	-74%	-71%	-67%	-64%	-60%	-56%	-52%	-47%	-41%
Сценарий 2a	-79%	-77%	-74%	-71%	-68%	-65%	-62%	-59%	-57%	-54%	-51%
Коеф.загрузки	Feb	Mar	Apr	May	Jun	Jul	Aug	Sep	Oct	Nov	Dec
Исходные условия	-38%	-35%	-32%	-28%	-24%	-14%	-12%	-10%	-9%	-8%	-8%
Сценарий 1	-38%	-37%	-34%	-31%	-26%	-16%	-13%	-12%	-11%	-10%	-9%
Сценарий 1a	-38%	-37%	-34%	-31%	-26%	-16%	-13%	-16%	-17%	-16%	-15%
Сценарий 2	-38%	-37%	-35%	-32%	-29%	-23%	-21%	-19%	-17%	-15%	-13%
Сценарий 2a	-38%	-37%	-35%	-33%	-31%	-26%	-24%	-26%	-25%	-24%	-22%

Внутреннее воздушное движение (средний показатель по миру)

Кол.кресел	Feb	Mar	Apr	May	Jun	Jul	Aug	Sep	Oct	Nov	Dec
Исходные условия	-43%	-22%	-16%	-6%	1%	0%	-1%	-6%	-6%	-23%	-24%
Сценарий 1	-43%	-31%	-29%	-27%	-25%	-21%	-17%	-14%	-12%	-11%	-10%
Сценарий 1a	-43%	-31%	-29%	-27%	-25%	-21%	-17%	-16%	-16%	-15%	-15%
Сценарий 2	-43%	-31%	-29%	-28%	-27%	-25%	-24%	-22%	-20%	-18%	-15%
Сценарий 2a	-43%	-31%	-29%	-28%	-27%	-25%	-24%	-23%	-22%	-21%	-20%
Коеф.загрузки	Feb	Mar	Apr	May	Jun	Jul	Aug	Sep	Oct	Nov	Dec
Исходные условия	-22%	-20%	-18%	-15%	-12%	-7%	-5%	-5%	-4%	-4%	-3%
Сценарий 1	-22%	-22%	-20%	-17%	-14%	-9%	-7%	-7%	-6%	-6%	-5%
Сценарий 1a	-22%	-22%	-20%	-17%	-14%	-9%	-7%	-10%	-11%	-10%	-9%
Сценарий 2	-22%	-22%	-21%	-19%	-17%	-14%	-12%	-12%	-10%	-9%	-8%
Сценарий 2a	-22%	-22%	-21%	-20%	-18%	-16%	-15%	-16%	-15%	-14%	-13%

- Базовые проценты количества кресел уже учитывают влияние на короткие / дальнемагистральные (внутри / межрегиональные) полеты и будут применяться к базовому уровню количества пассажирских кресел.
- Базовые проценты коэффициента загрузки уже учитывают экономические факторы (ВВП) и будут добавлены к базовому уровню процента коэффициента загрузки



- **Количество кресел (пассажиры, доступные к продаже):** данные OAG по расписанию авиакомпаний, системы Route Online, сайты авиакомпаний и оперативные данные АЗН-В ИКАО
- **Коэффициент загрузки (выполненный пассажирооборот/предельный пассажирооборот):** долгосрочные прогнозы ИКАО по авиасообщению, статистические отчеты ИКАО, экономические анализы ИАТА, новостные обзоры авиакомпаний
- **Архивные данные по пассажирообороту:** Годовой отчет Совета ИКАО, иная статистическая отчетность ИКАО
- **Доходная ставка (объем полученных доходов от выполненного пассажирооборота):** анализ ИКАО по доходам и расходам авиакомпаний, передача маркетинговых данных (пассажиры MIDT-назначения- назначения)
- **Макроэкономические факторы (воздействие ВВП):** эластичность спроса по доходам, рассчитанная для LTF ИКАО; и данные МВФ об экономических перспективах

Примечание 1: Перечень групп маршрутов представлен в Добавлении С.

Примечание 2: Примерная стоимость авиаперевозки (доходность от пассажира, помноженная на примерное расстояние полета) для каждого региона/группы маршрутов используется для расчёта валового операционного дохода с пассажира.



Добавление С: Оценка результатов на уровне маршрутных групп

Более детальная информация доступна через "COVID-19 Air Traffic Dashboard"
(<https://www.icao.int/sustainability/Pages/COVID-19-Air-Traffic-Dashboard.aspx>).

В случае расхождений и несоответствия информации, содержащейся в данном Добавлении и Dashboard, информация Добавления имеет преимущественную силу, поскольку Dashboard использует невыверенные данные.



Результаты по маршрутным группам на 2020г: Количество кресел

Маршрутные группы	Вн./Межд.	Количество кресел (в сравнении с базовым сценарием)												Количество кресел (по сравнению с 2019)											
		Jan 20	Feb 20	Mar 20	Apr 20	May 20	Jun 20	Jul 20	Aug 20	Sep 20	Oct 20	Nov 20	Dec 20	Jan 20	Feb 20	Mar 20	Apr 20	May 20	Jun 20	Jul 20	Aug 20	Sep 20	Oct 20	Nov 20	Dec 20
Африка	Вн.	-4.3%	-1.6%	-31.5%	-96.6%	-95.4%	-90.3%	-77.3%	-68.4%	-66.4%	-54.7%	-50.2%	-38.0%	0.4%	5.5%	-28.6%	-96.5%	-95.3%	-90.0%	-76.8%	-68.3%	-65.9%	-53.4%	-47.9%	-33.8%
Африка - Азиатско-Тихоокеанский р.	Мжд	5.2%	-19.9%	-45.8%	-94.8%	-90.8%	-90.1%	-89.6%	-87.5%	-87.2%	-85.5%	-85.5%	-83.5%	18.1%	-2.6%	-37.9%	-94.2%	-89.9%	-89.3%	-89.1%	-87.1%	-86.8%	-85.0%	-84.2%	-82.1%
Африка - Ближний Восток	Мжд	-5.2%	-5.9%	-55.8%	-95.9%	-94.5%	-91.4%	-81.7%	-79.5%	-71.3%	-58.3%	-59.5%	-61.7%	7.2%	9.6%	-50.1%	-95.6%	-94.1%	-91.2%	-81.3%	-79.6%	-69.2%	-56.4%	-54.9%	-57.4%
Африка - Северная Америка	Мжд	-7.9%	-3.7%	-26.6%	-87.5%	-87.5%	-87.2%	-79.1%	-78.6%	-72.8%	-61.0%	-51.3%	-57.1%	8.8%	22.8%	-11.8%	-86.0%	-85.5%	-85.8%	-77.3%	-76.3%	-69.3%	-55.8%	-46.9%	-48.3%
Африка & Ближний Восток - Центральная Америка/Кариб.рег	Мжд														38.3%										
Африка & Ближний Восток - Южная Америка	Мжд	0.4%	2.4%	-24.6%	-84.1%	-89.6%	-86.4%	-78.1%	-71.5%	-65.5%	-62.6%	-68.4%	-68.6%	-4.9%	1.9%	-26.8%	-81.8%	-87.7%	-84.8%	-77.0%	-69.9%	-64.2%	-64.4%	-70.3%	-70.3%
Центральная Америка/Карибск.рег	Вн	-2.1%	-2.3%	-20.4%	-83.9%	-85.9%	-71.7%	-54.4%	-41.8%	-34.5%	-33.5%	-28.7%	-26.8%	9.2%	11.7%	-12.0%	-82.8%	-85.1%	-70.0%	-52.4%	-41.8%	-30.2%	-26.0%	-21.9%	-19.5%
Центральная Америка/Карибск.рег- Европа	Мжд	-0.2%	1.2%	-18.7%	-94.6%	-91.5%	-89.2%	-78.0%	-72.0%	-73.7%	-62.8%	-69.8%	-56.1%	-1.0%	3.5%	-21.0%	-94.4%	-91.2%	-88.9%	-76.9%	-70.7%	-73.4%	-63.5%	-69.9%	-54.8%
Центральная Америка/Карибск.рег- Северная Америка	Мжд	2.4%	2.2%	-22.2%	-91.5%	-91.7%	-87.4%	-69.9%	-65.0%	-58.6%	-44.3%	-37.2%	-31.3%	0.0%	3.9%	-24.4%	-91.5%	-91.5%	-87.4%	-69.7%	-64.9%	-57.5%	-45.9%	-39.0%	-32.6%
Центральная Америка/Карибск.рег- Южная Америка	Мжд	2.7%	2.7%	-25.7%	-96.6%	-94.8%	-94.7%	-95.3%	-93.8%	-95.9%	-87.8%	-77.2%	-68.2%	0.5%	0.6%	-28.4%	-96.4%	-94.5%	-94.4%	-95.2%	-93.7%	-95.7%	-88.0%	-77.1%	-68.2%
Китай	Вн.	-9.9%	-75.4%	-60.1%	-55.4%	-36.7%	-24.7%	-18.5%	-8.9%	-5.1%	1.8%	2.5%	0.4%	-3.7%	-73.4%	-58.0%	-55.7%	-37.2%	-25.2%	-19.0%	-9.6%	-5.7%	6.8%	5.9%	5.0%
Китай - Европа	Мжд	2.6%	-51.8%	-74.6%	-93.2%	-91.0%	-92.2%	-91.9%	-91.5%	-89.9%	-88.9%	-87.4%	-88.1%	4.0%	-48.0%	-73.1%	-93.2%	-91.1%	-92.4%	-91.4%	-91.1%	-89.4%	-88.4%	-86.9%	-87.8%
Китай - Ближний Восток	Мжд	2.7%	-56.2%	-77.1%	-91.9%	-95.8%	-82.8%	-78.5%	-77.2%	-80.1%	-80.9%	-86.0%	-84.9%	3.8%	-56.4%	-77.1%	-91.8%	-95.6%	-82.6%	-79.0%	-77.7%	-79.7%	-80.8%	-85.8%	-84.5%
Китай - Северная Америка	Мжд	0.7%	-46.2%	-67.2%	-92.6%	-87.8%	-90.5%	-87.5%	-89.9%	-88.8%	-86.3%	-83.3%	-84.7%	-5.6%	-48.2%	-70.1%	-92.8%	-88.1%	-90.7%	-87.8%	-90.1%	-89.0%	-87.2%	-84.4%	-85.3%
Китай & Юго-западная Азия - Северная Азия	Мжд	-0.1%	-43.3%	-84.2%	-89.9%	-88.9%	-91.9%	-90.0%	-89.5%	-88.8%	-90.8%	-94.1%	-94.1%	21.7%	-31.8%	-81.5%	-89.4%	-88.6%	-91.5%	-89.4%	-89.1%	-88.5%	-89.6%	-93.0%	-93.0%
Китай & Юго-западная Азия - Тихоокеанский и Ю-В Азия	Мжд	-1.5%	-47.1%	-71.9%	-91.2%	-90.7%	-93.2%	-89.8%	-91.2%	-90.2%	-90.9%	-91.5%	-91.3%	6.7%	-45.6%	-71.3%	-91.2%	-90.7%	-93.2%	-89.9%	-91.1%	-90.3%	-90.6%	-91.1%	-90.9%
Европа	Ве.	3.2%	2.4%	-30.9%	-88.0%	-86.9%	-68.0%	-37.8%	-22.7%	-30.5%	-32.5%	-46.9%	-43.8%	1.5%	1.8%	-32.2%	-88.1%	-87.0%	-68.3%	-38.2%	-23.2%	-31.0%	-33.7%	-47.8%	-45.1%
Европа - Бл.Восток	Мжд	1.5%	0.2%	-43.5%	-89.7%	-89.6%	-84.7%	-81.6%	-79.1%	-73.9%	-73.6%	-74.5%	-72.6%	4.9%	6.1%	-42.6%	-89.3%	-88.5%	-84.8%	-81.2%	-78.9%	-74.3%	-72.7%	-73.7%	-71.8%
Европа - Северная Африка	Мжд	2.6%	0.9%	-41.0%	-97.9%	-96.8%	-95.7%	-76.2%	-71.3%	-76.0%	-73.5%	-75.1%	-68.1%	4.0%	7.9%	-41.0%	-97.7%	-96.7%	-95.1%	-74.6%	-69.7%	-74.9%	-73.1%	-75.1%	-67.7%
Европа - Северная Америка	Мжд	3.8%	2.3%	-35.9%	-91.4%	-93.6%	-91.6%	-87.2%	-82.8%	-80.8%	-76.3%	-73.3%	-75.1%	0.4%	4.1%	-36.2%	-91.3%	-93.5%	-91.4%	-87.0%	-82.5%	-80.4%	-76.9%	-74.1%	-75.8%
Европа - Северная Азия	Мжд	5.6%	2.2%	-43.4%	-90.0%	-90.9%	-88.8%	-84.8%	-82.2%	-83.1%	-79.7%	-76.7%	-76.1%	6.6%	6.4%	-41.9%	-89.4%	-90.4%	-88.3%	-83.7%	-80.8%	-81.6%	-78.9%	-76.3%	-75.9%
Европа - Тихоокеанск.рег Ю-В. Азия	Мжд	-2.6%	0.1%	-13.8%	-91.7%	-91.1%	-90.7%	-89.6%	-86.1%	-84.1%	-84.0%	-85.7%	-85.3%	5.5%	6.7%	-18.5%	-91.5%	-90.8%	-90.4%	-89.3%	-85.7%	-84.3%	-83.0%	-84.4%	-83.8%
Европа - Южная Америка	Мжд	-4.9%	-4.8%	-36.7%	-95.7%	-93.4%	-90.4%	-85.3%	-82.6%	-79.6%	-77.8%	-72.2%	-66.9%	-1.4%	0.9%	-35.8%	-95.5%	-93.3%	-90.2%	-84.9%	-82.0%	-78.6%	-74.8%	-70.6%	-63.1%
Европа - Ю-З Азия	Мжд	1.8%	2.7%	-36.4%	-90.2%	-88.8%	-90.7%	-86.6%	-79.4%	-67.9%	-62.9%	-64.5%	-63.1%	-8.3%	-4.1%	-43.0%	-90.2%	-88.1%	-89.8%	-85.6%	-78.1%	-66.2%	-63.7%	-66.7%	-65.8%
Европа - Страны Африки .жне Сахары	Мжд	0.7%	0.4%	-28.1%	-90.6%	-91.3%	-87.3%	-78.3%	-68.4%	-60.2%	-50.0%	-53.5%	-46.0%	1.1%	5.2%	-27.5%	-90.6%	-90.9%	-87.0%	-78.1%	-68.2%	-59.5%	-49.7%	-54.0%	-45.9%
Внутри Африки	Мжд	-9.7%	-10.1%	-44.0%	-95.4%	-94.3%	-91.6%	-89.0%	-81.7%	-75.3%	-65.6%	-59.2%	-55.0%	1.5%	5.3%	-36.4%	-95.0%	-93.4%	-90.7%	-87.9%	-79.8%	-72.7%	-61.6%	-54.1%	-48.9%



Результаты оценки по маршрутным группам на 2020г: Количество кресел

Маршрутная группа	Вн/Межд.	Количество кресел (по сравнению с базовым сценарием)												Кол.кресел (по сравнению с 2019г)											
		Jan 20	Feb 20	Mar 20	Apr 20	May 20	Jun 20	Jul 20	Aug 20	Sep 20	Oct 20	Nov 20	Dec 20	Jan 20	Feb 20	Mar 20	Apr 20	May 20	Jun 20	Jul 20	Aug 20	Sep 20	Oct 20	Nov 20	Dec 20
Внутри Центр.Америки/Карибс.рег	Межд	5.2%	1.4%	-29.1%	-90.0%	-88.4%	-82.4%	-79.4%	-78.2%	-80.5%	-75.5%	-69.5%	-57.6%	4.0%	3.9%	-30.3%	-90.0%	-88.6%	-82.6%	-79.9%	-78.8%	-80.4%	-76.0%	-68.7%	-57.0%
Внутри Китая & Ю-З Азии	Межд	-9.6%	-60.5%	-78.8%	-89.0%	-87.1%	-90.2%	-88.3%	-88.3%	-86.0%	-83.9%	-83.7%	-83.4%	-2.0%	-57.0%	-76.9%	-87.7%	-85.4%	-89.0%	-86.8%	-86.9%	-84.4%	-82.4%	-82.7%	-82.5%
Внутри Европы	Межд	-1.6%	-3.0%	-46.1%	-96.4%	-95.6%	-90.6%	-68.0%	-53.7%	-62.4%	-66.8%	-78.4%	-76.7%	-0.6%	3.4%	-43.0%	-96.3%	-95.6%	-90.3%	-67.1%	-52.7%	-61.5%	-66.9%	-78.4%	-75.8%
Внутри Ближнего Востока	Межд	-2.9%	-4.4%	-67.6%	-94.8%	-94.8%	-93.1%	-90.2%	-87.0%	-83.2%	-75.9%	-69.9%	-72.2%	0.3%	0.6%	-66.4%	-94.5%	-94.1%	-92.8%	-89.8%	-86.6%	-82.5%	-75.5%	-71.3%	-71.3%
Внутр.С.Америки	Межд	2.7%	2.7%	-23.6%	-93.4%	-96.9%	-95.5%	-92.0%	-92.9%	-93.7%	-92.9%	-90.4%	-87.8%	-5.2%	-1.7%	-29.2%	-93.4%	-96.9%	-95.4%	-91.8%	-92.8%	-93.7%	-93.0%	-90.6%	-88.5%
Внутр. С.Азии	Межд	-1.5%	-2.0%	-78.6%	-96.4%	-96.2%	-96.1%	-96.1%	-96.0%	-94.6%	-90.0%	-85.0%	-85.9%	-32.3%	-30.9%	-85.0%	-96.5%	-96.3%	-96.2%	-96.1%	-95.9%	-94.0%	-92.5%	-90.4%	-90.3%
Внутр Тихоок.рег/Ю.В Азия	Межд	-0.6%	-4.8%	-45.3%	-94.9%	-96.0%	-95.7%	-94.9%	-93.8%	-94.2%	-93.6%	-93.5%	-91.8%	7.1%	2.0%	-42.7%	-94.7%	-95.8%	-95.6%	-94.8%	-93.6%	-94.0%	-93.5%	-93.2%	-91.4%
Внутр.Ю.Америки	Межд	-8.9%	-0.6%	-37.0%	-96.7%	-95.8%	-95.7%	-96.6%	-96.7%	-96.2%	-89.9%	-82.9%	-76.6%	-9.5%	2.5%	-34.8%	-96.4%	-95.3%	-95.1%	-96.3%	-96.2%	-95.7%	-89.7%	-83.4%	-77.8%
Л.Америка/Кариб.рег- Китай	Межд	2.7%									-88.9%	-100.0%	-100.0%	-66.0%	-100.0%	-100.0%	-100.0%	-100.0%	-97.6%	-97.5%	-100.0%	-92.3%	-100.0%	-100.0%	
Л.Америка/Карибск.рег -С.Азия & Тихоок/Ю-В Азия	Межд	2.7%	0.9%	-17.4%	-79.4%	-87.0%	-88.3%	-83.7%	-86.2%	-87.1%	-81.3%	-83.9%	-84.5%	2.0%	0.7%	-19.3%	-77.8%	-85.2%	-86.6%	-82.0%	-84.6%	-85.2%	-82.4%	-84.4%	-84.3%
Бл.Восток	Вн	-9.4%	5.7%	-37.7%	-95.6%	-94.1%	-74.4%	-61.9%	-51.1%	-47.0%	-30.2%	-20.1%	-18.9%	-15.5%	2.0%	-42.2%	-95.6%	-94.1%	-74.6%	-62.2%	-51.4%	-47.4%	-37.6%	-28.9%	-25.4%
Бл.Восток-Северная Америка	Межд	2.4%	2.4%	-27.6%	-90.4%	-92.9%	-76.2%	-76.1%	-69.4%	-64.6%	-60.0%	-58.6%	-58.0%	4.8%	6.5%	-26.2%	-90.1%	-92.5%	-75.8%	-75.9%	-68.6%	-63.7%	-60.7%	-58.2%	-56.8%
Бл.Восток- С.Азия & Тихоок/Ю-В Азия	Межд	-0.8%	-1.6%	-35.7%	-82.5%	-85.8%	-76.6%	-72.9%	-69.8%	-69.4%	-70.4%	-70.7%	-71.3%	-0.5%	3.4%	-35.0%	-81.4%	-83.8%	-74.8%	-72.5%	-69.2%	-68.4%	-69.8%	-70.9%	-71.2%
Бл.Восток- Ю-З Азия	Межд	-2.4%	-0.9%	-43.7%	-96.6%	-93.5%	-82.8%	-73.4%	-71.6%	-65.4%	-63.0%	-59.1%	-54.8%	2.9%	9.5%	-39.7%	-96.3%	-92.7%	-81.3%	-71.7%	-70.4%	-63.9%	-61.2%	-56.4%	-51.7%
С.Америка	Вн	2.5%	2.7%	-13.9%	-66.8%	-73.6%	-66.3%	-49.2%	-43.6%	-49.1%	-45.1%	-38.9%	-41.1%	4.8%	8.3%	-12.4%	-65.6%	-72.5%	-64.3%	-45.6%	-41.5%	-46.0%	-43.5%	-37.7%	-38.8%
С.Америка- С.Азия	Межд	5.7%	2.7%	-26.8%	-85.4%	-87.0%	-83.0%	-76.7%	-74.0%	-72.4%	-69.7%	-67.6%	-67.6%	6.6%	5.0%	-26.7%	-84.8%	-86.2%	-81.9%	-75.5%	-72.8%	-71.2%	-69.9%	-67.8%	-67.0%
С.Америка- Тихоокан/Ю.В Азия	Межд	5.7%	2.7%	-19.6%	-88.9%	-87.1%	-86.3%	-83.1%	-79.6%	-81.4%	-83.8%	-81.7%	-81.8%	9.3%	10.8%	-18.2%	-88.8%	-86.8%	-86.3%	-82.8%	-79.5%	-80.7%	-83.3%	-82.0%	-81.6%
С.Америка- Ю. Америка	Межд	2.6%	2.7%	-29.2%	-94.2%	-94.9%	-94.6%	-93.0%	-90.5%	-84.9%	-70.2%	-55.5%	-46.1%	-8.0%	-2.8%	-34.1%	-94.1%	-94.8%	-94.3%	-92.5%	-89.9%	-84.1%	-73.1%	-61.1%	-52.2%
С.Америка- Ю-З Азия	Межд	1.4%	2.6%	-29.9%	-92.1%	-88.3%	-94.8%	-80.2%	-56.3%	-40.8%	-24.8%	-30.7%	-28.4%	20.4%	24.4%	-14.9%	-88.7%	-83.0%	-92.4%	-63.1%	-20.0%	-13.7%	-19.6%	-26.7%	-20.8%
С.Азия	Вн	1.0%	-1.8%	-18.7%	-54.6%	-68.8%	-57.8%	-38.7%	-23.5%	-46.9%	-36.7%	-27.0%	-25.4%	3.1%	2.3%	-18.5%	-54.5%	-68.0%	-57.3%	-37.8%	-23.7%	-46.3%	-35.5%	-25.4%	-24.5%
С.Азия- Тихоокан. Ю-В. Азия	Межд	0.5%	-6.9%	-63.3%	-89.0%	-88.8%	-86.9%	-87.3%	-89.5%	-86.3%	-87.2%	-86.7%	-86.1%	15.9%	9.0%	-59.9%	-88.9%	-88.6%	-86.8%	-87.2%	-88.2%	-86.4%	-85.4%	-84.7%	-83.7%
Тихоокан. Ю-В. Азия	Вн	-4.3%	-5.2%	-28.3%	-87.8%	-84.2%	-70.8%	-57.7%	-64.9%	-59.1%	-44.6%	-41.1%	-31.3%	1.3%	3.1%	-24.3%	-87.2%	-83.2%	-69.5%	-54.6%	-61.9%	-55.3%	-45.8%	-40.9%	-30.5%
Ю.Америка	Вн	2.0%	1.7%	-32.6%	-94.2%	-93.2%	-89.7%	-84.9%	-80.0%	-70.8%	-56.5%	-46.6%	-38.0%	3.2%	5.6%	-28.5%	-93.9%	-92.8%	-88.8%	-84.2%	-79.1%	-69.7%	-55.7%	-45.9%	-37.6%
Ю-З Азия	Вн	-3.8%	2.2%	-26.2%	-98.7%	-94.0%	-74.8%	-73.4%	-67.9%	-55.1%	-47.1%	-40.7%	-31.2%	0.2%	6.6%	-23.0%	-98.7%	-93.8%	-73.7%	-72.3%	-66.5%	-53.2%	-45.2%	-38.2%	-28.5%
Внутренние		-2.0%	-17.3%	-30.7%	-73.6%	-71.8%	-60.7%	-46.3%	-39.4%	-40.3%	-33.2%	-30.7%	-28.8%	1.3%	-12.7%	-28.6%	-73.0%	-71.0%	-59.4%	-44.4%	-37.9%	-38.3%	-31.8%	-29.5%	-26.9%
Международные		-0.8%	-10.1%	-47.9%	-93.7%	-93.3%	-90.3%	-78.5%	-71.8%	-73.6%	-73.7%	-76.7%	-74.4%	2.0%	-4.9%	-46.2%	-93.5%	-93.1%	-90.0%	-77.8%	-70.9%	-72.8%	-73.2%	-76.3%	-73.5%
Итого		-1.6%	-14.4%	-37.7%	-82.1%	-80.9%	-73.6%	-60.3%	-53.6%	-54.6%	-50.1%	-49.0%	-47.3%	1.6%	-9.6%	-35.7%	-81.6%	-80.3%	-72.7%	-58.9%	-52.3%	-53.2%	-49.1%	-48.1%	-45.7%



Результаты оценки по маршрутным группам на 2020г: Количество пассажиров

Маршрутная группа	Вн/Межд	Пассажиры рег.рейсов (тыс., в сравнении с базовым сц.)												Пассажиры рег.рейсов (тыс., в сравнении с 2019г)											
		Jan 20	Feb 20	Mar 20	Apr 20	May 20	Jun 20	Jul 20	Aug 20	Sep 20	Oct 20	Nov 20	Dec 20	Jan 20	Feb 20	Mar 20	Apr 20	May 20	Jun 20	Jul 20	Aug 20	Sep 20	Oct 20	Nov 20	Dec 20
Африка	Вн	-213	-250	-1,614	-3,437	-3,104	-3,157	-3,150	-2,871	-2,750	-2,384	-2,335	-2,021	-41	-19	-1,465	-3,370	-2,990	-3,036	-3,070	-2,862	-2,688	-2,278	-2,173	-1,763
Африка - Азиатско-Тихоокеанский	Межд	19	-92	-203	-356	-337	-343	-359	-360	-326	-321	-344	-369	61	-31	-155	-316	-304	-315	-342	-346	-315	-307	-310	-336
Африка - Ближний Восток	Межд	-50	-182	-1,591	-2,563	-2,507	-2,649	-2,714	-2,924	-2,165	-1,670	-1,789	-2,083	264	152	-1,295	-2,328	-2,291	-2,544	-2,643	-2,916	-1,981	-1,558	-1,546	-1,800
Африка - Северная Америка	Межд	-15	-14	-77	-183	-182	-231	-259	-272	-204	-154	-126	-175	17	22	-44	-162	-156	-205	-236	-242	-176	-129	-110	-132
Африка & Ближний Восток - Центральная Америка/Карибский рег.	Межд	0	0	0	0	0	0	0	0	0	0	0	0	0	0	0	0	0	0	0	0	0	0	0	0
Африка & Ближний Восток - Южная Америка	Межд	5	1	-43	-113	-110	-107	-110	-111	-93	-82	-84	-95	-2	0	-47	-98	-92	-96	-105	-104	-89	-88	-90	-102
Центральная Америка/Карибский рег.	Вн	-83	-139	-1,641	-4,325	-4,461	-3,869	-3,481	-2,509	-1,611	-1,784	-1,534	-1,589	420	427	-1,181	-4,020	-4,191	-3,582	-3,255	-2,502	-1,331	-1,268	-1,094	-1,105
Центральная Америка/Карибский рег. - Европа	Межд	39	-4	-516	-1,397	-1,171	-1,199	-1,297	-1,239	-1,009	-906	-1,094	-1,107	30	29	-554	-1,344	-1,130	-1,158	-1,223	-1,173	-995	-925	-1,096	-1,061
Центральная Америка/Карибский рег. - Северная Америка	Межд	274	-14	-3,625	-7,604	-7,011	-7,223	-7,213	-6,354	-4,422	-3,975	-4,198	-5,037	125	148	-3,833	-7,510	-6,824	-7,187	-7,102	-6,283	-4,255	-4,105	-4,355	-5,150
Центральная Америка/Карибский рег. - Южная Америка	Межд	43	21	-455	-1,171	-1,228	-1,176	-1,230	-1,189	-1,140	-1,051	-984	-956	16	-1	-498	-1,103	-1,160	-1,110	-1,206	-1,159	-1,091	-1,063	-977	-959
Китай	Вн	-8,291	-45,936	-36,511	-30,434	-23,398	-18,296	-14,857	-10,525	-4,207	-2,847	-3,338	-5,870	-4,818	-41,765	-33,812	-30,593	-23,562	-18,456	-15,033	-10,706	-4,370	-171	-1,634	-3,588
Китай - Европа	Межд	65	-952	-1,520	-1,973	-1,986	-2,069	-2,451	-2,442	-2,202	-2,094	-1,737	-1,755	93	-829	-1,412	-1,959	-1,990	-2,124	-2,314	-2,337	-2,091	-2,007	-1,661	-1,697
Китай - Ближний Восток	Межд	38	-290	-453	-573	-553	-529	-565	-567	-537	-527	-526	-565	45	-291	-451	-561	-530	-520	-579	-579	-523	-524	-514	-546
Китай - Северная Америка	Межд	17	-698	-1,090	-1,510	-1,534	-1,576	-1,608	-1,674	-1,427	-1,362	-1,207	-1,415	-82	-747	-1,228	-1,552	-1,577	-1,620	-1,654	-1,721	-1,458	-1,465	-1,298	-1,475
Китай & Ю-З Азия - Северная Азия	Межд	-37	-3,354	-5,797	-5,764	-5,702	-5,872	-6,287	-6,304	-5,653	-6,685	-7,031	-7,568	1,222	-2,268	-4,836	-5,500	-5,497	-5,545	-5,921	-6,011	-5,487	-5,825	-5,936	-6,403
Китай & Ю-З Азия - Тихоокеанский/Ю-В Азия	Межд	-223	-5,407	-7,839	-8,923	-8,767	-8,893	-9,306	-9,632	-8,473	-9,247	-9,278	-10,117	660	-5,086	-7,592	-8,907	-8,701	-8,829	-9,302	-9,493	-8,466	-8,919	-8,737	-9,647
Европа	Вн	774	94	-11,287	-22,972	-24,063	-20,693	-12,666	-7,203	-9,451	-10,932	-13,169	-11,649	524	85	-11,611	-22,938	-24,092	-20,724	-12,698	-7,235	-9,482	-11,223	-13,429	-12,028
Европа - Ближний Восток	Межд	415	-62	-3,851	-7,196	-6,652	-6,996	-8,270	-8,380	-6,391	-6,465	-6,038	-6,443	649	295	-3,727	-6,932	-5,953	-7,066	-8,063	-8,304	-6,503	-6,200	-5,835	-6,211
Европа - Северная Африка	Межд	128	-52	-1,732	-3,912	-3,090	-4,242	-4,132	-4,078	-3,577	-3,130	-2,755	-2,699	198	166	-1,703	-3,557	-2,995	-3,664	-3,792	-3,778	-3,361	-3,045	-2,712	-2,616
Европа - Северная Америка	Межд	344	27	-3,093	-7,159	-8,377	-9,253	-9,676	-9,441	-8,324	-6,828	-4,885	-5,074	166	113	-3,120	-7,037	-8,190	-9,084	-9,493	-9,252	-8,088	-7,025	-5,042	-5,246
Европа - Северная Азия	Межд	62	-55	-544	-1,064	-1,088	-1,117	-1,188	-1,188	-1,098	-1,017	-816	-806	72	-21	-518	-1,001	-1,034	-1,071	-1,098	-1,094	-1,001	-970	-799	-797
Европа - Тихоокеанский/Ю-В Азия	Межд	-21	-150	-568	-1,386	-1,252	-1,233	-1,331	-1,329	-1,159	-1,375	-1,589	-1,738	119	-45	-657	-1,344	-1,209	-1,187	-1,286	-1,288	-1,167	-1,285	-1,440	-1,554
Европа - Южная Америка	Межд	-38	-77	-665	-1,328	-1,331	-1,338	-1,395	-1,362	-1,226	-1,313	-1,134	-1,165	14	-3	-641	-1,282	-1,295	-1,300	-1,282	-1,300	-1,156	-1,129	-1,054	-1,009
Европа - Ю-З Азия	Межд	65	-69	-952	-1,782	-1,749	-1,839	-1,913	-1,821	-1,546	-1,476	-1,440	-1,428	-131	-187	-1,161	-1,769	-1,634	-1,663	-1,764	-1,701	-1,445	-1,512	-1,548	-1,571
Европа - Африканские государства южнее Сахары	Межд	41	-43	-732	-1,543	-1,482	-1,492	-1,570	-1,479	-1,266	-1,181	-1,237	-1,192	50	31	-717	-1,538	-1,420	-1,451	-1,548	-1,465	-1,235	-1,170	-1,255	-1,187
Вн. Африка	Межд	-234	-335	-1,265	-2,276	-2,239	-2,244	-2,429	-2,420	-2,085	-1,815	-1,707	-1,758	40	-14	-972	-2,051	-1,933	-2,004	-2,177	-2,161	-1,856	-1,563	-1,445	-1,439

Источник: Источники: оценки ИКАО, основанные на ICAO АЗН-В, OAG, ICAO - ICM MIDT, ICAO LTF, ICAO Statistics, IATA Economics и IMF / World Bank Economic Outlook



Результаты оценки по маршрутным группам на 2020г: Количество пассажиров

		Пассажиры рег.рейсов (тыс., в сравнении с базовым сщ.)												Пассажиры рег.рейсов (тыс, в сравнении с 2019г)											
		Jan 20	Feb 20	Mar 20	Apr 20	May 20	Jun 20	Jul 20	Aug 20	Sep 20	Oct 20	Nov 20	Dec 20	Jan 20	Feb 20	Mar 20	Apr 20	May 20	Jun 20	Jul 20	Aug 20	Sep 20	Oct 20	Nov 20	Dec 20
Вн. Центральная Америка/Карибский рег.	Межд.	78	2	-571	-1,257	-1,319	-1,227	-1,257	-1,229	-1,161	-1,107	-1,095	-1,004	68	37	-590	-1,255	-1,330	-1,236	-1,288	-1,261	-1,149	-1,129	-1,053	-980
Вн. Китай & Ю-З Азия	Межд.	-475	-2,946	-3,919	-4,492	-4,401	-4,460	-4,743	-4,862	-4,091	-4,149	-3,817	-3,987	-90	-2,565	-3,515	-3,989	-3,834	-3,935	-4,151	-4,266	-3,626	-3,756	-3,569	-3,763
Вн. Европа	Межд.	265	-2,090	-28,271	-57,483	-61,572	-67,650	-61,485	-54,274	-53,952	-50,915	-39,403	-40,319	1,046	864	-25,217	-55,462	-61,145	-64,565	-58,835	-52,066	-51,885	-50,505	-39,098	-38,128
Вн. Ближний Восток	Межд.	65	-168	-2,606	-3,632	-3,328	-3,632	-3,867	-4,098	-3,255	-2,955	-2,549	-3,120	197	8	-2,462	-3,442	-2,943	-3,454	-3,674	-3,939	-3,086	-2,891	-2,678	-2,998
Вн. Северная Америка	Межд.	98	1	-1,219	-2,673	-2,588	-2,828	-2,992	-2,984	-2,535	-2,519	-2,294	-2,408	-98	-92	-1,427	-2,687	-2,630	-2,770	-2,917	-2,947	-2,503	-2,552	-2,350	-2,547
Вн. Северная Азия	Межд.	-21	-212	-1,050	-1,632	-1,629	-1,643	-1,812	-1,765	-1,321	-808	-615	-771	-589	-688	-1,575	-1,675	-1,672	-1,686	-1,808	-1,714	-1,193	-1,090	-996	-1,146
Вн. Тихоокеанский/Ю-В Азия	Межд.	-39	-1,487	-4,730	-7,559	-7,409	-7,504	-8,000	-7,891	-7,184	-7,485	-7,517	-8,205	562	-988	-4,371	-7,296	-7,010	-7,227	-7,795	-7,621	-6,979	-7,274	-7,220	-7,871
Вн. Южная Америка	Межд.	-161	-31	-834	-1,595	-1,631	-1,574	-1,816	-1,749	-1,603	-1,356	-1,270	-1,296	-164	28	-7	-78	-1,435	-1,372	-1,689	-1,494	-1,373	-1,310	-1,304	-1,368
Latin America/Карибский рег. - Китай	Межд.	0	0	0	0	0	0	0	0	0	-5	-8	-4	-5	-5	-7	-8	-9	-9	-9	-8	-8	-7	-8	-6
Latin America/Карибский рег. - Северная Азия & Тихоокеанский/Ю-В Азия	Межд.	2	-4	-27	-65	-68	-68	-72	-69	-66	-55	-58	-71	2	-4	-28	-59	-59	-58	-65	-61	-57	-59	-60	-70
Ближний Восток	Внутренние	-115	128	-1,597	-3,353	-3,240	-2,792	-2,856	-2,654	-2,151	-1,564	-1,327	-1,462	-343	30	-1,831	-3,369	-3,256	-2,808	-2,873	-2,672	-2,166	-1,889	-1,648	-1,717
Ближний Восток - Северная Америка	Межд.	54	12	-300	-729	-719	-715	-782	-775	-631	-557	-549	-621	71	37	-285	-705	-679	-700	-772	-751	-612	-570	-541	-597
Ближний Восток - Северная Азия & Тихоокеанский/Ю-В Азия	Межд.	84	-87	-1,111	-2,231	-2,042	-1,940	-2,047	-2,077	-1,791	-1,844	-1,810	-2,096	98	20	-1,080	-2,082	-1,765	-1,782	-2,008	-2,021	-1,720	-1,795	-1,823	-2,088
Ближний Восток - Ю-З Азия	Межд.	23	-342	-2,620	-4,759	-4,524	-4,284	-4,417	-4,455	-3,850	-3,817	-3,800	-3,998	286	84	-2,294	-4,346	-4,017	-3,897	-4,103	-4,223	-3,641	-3,590	-3,494	-3,643
Северная Америка	Внутренние	2,855	2,299	-36,263	-68,107	-67,926	-64,227	-60,878	-53,472	-45,688	-44,294	-39,136	-46,763	4,448	5,665	-34,681	-65,198	-64,327	-59,496	-54,969	-50,265	-41,298	-41,904	-37,597	-43,687
Северная Америка - Северная Азия	Межд.	82	-109	-623	-1,320	-1,387	-1,390	-1,413	-1,418	-1,267	-1,200	-1,073	-1,207	95	-81	-618	-1,263	-1,298	-1,298	-1,333	-1,347	-1,203	-1,207	-1,078	-1,180
Северная Америка - Тихоокеанский/Ю-В Азия	Межд.	45	-63	-293	-634	-641	-644	-690	-649	-605	-622	-574	-711	73	-13	-279	-625	-623	-642	-678	-644	-580	-601	-580	-699
Северная Америка - Южная Америка	Межд.	47	7	-613	-1,242	-1,305	-1,341	-1,443	-1,396	-1,170	-914	-748	-835	-107	-56	-705	-1,228	-1,266	-1,263	-1,330	-1,296	-1,098	-1,022	-889	-986
Северная Америка - Ю-З Азия	Межд.	4	-13	-93	-181	-176	-180	-179	-157	-135	-115	-117	-138	34	18	-59	-124	-119	-122	-88	-69	-79	-104	-107	-118
Северная Азия	Внутренние	210	-1,056	-6,777	-9,069	-9,925	-7,536	-6,969	-8,561	-7,211	-5,804	-4,870	-5,822	502	-568	-6,649	-8,965	-9,557	-7,318	-6,707	-8,482	-6,971	-5,458	-4,510	-5,594
Северная Азия - Тихоокеанский/Ю-В Азия	Межд.	8	-1,012	-3,350	-3,848	-3,806	-3,725	-3,993	-4,701	-3,640	-4,433	-4,517	-5,197	673	-344	-2,952	-3,785	-3,709	-3,681	-3,927	-4,140	-3,639	-3,831	-3,901	-4,373
Тихоокеанский/Ю-В Азия	Внутренние	-786	-2,279	-11,446	-24,661	-23,087	-21,457	-21,679	-23,446	-19,695	-15,935	-15,526	-14,976	691	-321	-10,010	-23,264	-21,551	-20,281	-19,644	-21,198	-17,380	-16,498	-15,399	-14,601
Южная Америка	Внутренние	471	15	-6,153	-13,280	-13,651	-13,034	-14,018	-12,284	-10,267	-8,806	-6,460	-6,139	796	641	-5,174	-12,448	-12,652	-11,712	-13,226	-11,519	-9,653	-8,397	-6,149	-5,906
Ю-З Азия	Внутренние	-758	-306	-5,166	-13,140	-13,707	-11,926	-11,384	-10,391	-8,168	-7,599	-7,900	-7,037	40	434	-4,402	-12,408	-12,916	-11,141	-10,587	-9,618	-7,420	-6,914	-7,060	-6,221
Внутренние		-5,937	-47,430	-118,454	-192,778	-186,561	-166,987	-151,936	-133,917	-111,200	-101,949	-95,595	-103,327	2,221	-35,393	-110,817	-186,575	-179,094	-158,554	-142,062	-127,058	-102,759	-96,001	-90,692	-96,210
Межд.		1,092	-20,347	-88,841	-155,108	-156,894	-166,425	-166,311	-159,111	-142,582	-137,531	-121,812	-129,533	5,782	-12,309	-83,396	-149,319	-151,466	-159,440	-159,657	-152,577	-137,171	-134,106	-118,509	-123,494
Итого		-4,844	-67,777	-207,295	-347,886	-343,455	-333,412	-318,247	-293,028	-253,782	-239,480	-217,407	-232,860	8,003	-47,702	-194,213	-335,894	-330,560	-317,994	-301,718	-279,635	-239,930	-230,107	-209,201	-219,705



Результаты оценки по маршрутным группам на 2020г: Выручка от пассажироперевозок

Маршрутная группа	Вн/Межд	Валовая выручка (USD, млн, в сравнении с базовым сц)												Валовая выручка(USD, млн, в сравнении с 2019г)											
		Jan 20	Feb 20	Mar 20	Apr 20	May 20	Jun 20	Jul 20	Aug 20	Sep 20	Oct 20	Nov 20	Dec 20	Jan 20	Feb 20	Mar 20	Apr 20	May 20	Jun 20	Jul 20	Aug 20	Sep 20	Oct 20	Nov 20	Dec 20
Африка	Внутренние	-19	-23	-146	-312	-281	-286	-286	-260	-249	-216	-212	-183	-4	-2	-133	-305	-271	-275	-278	-259	-244	-207	-197	-160
Африка - Азиатско-Тихоокеанский	Межд.	11	-52	-114	-200	-189	-192	-202	-202	-183	-180	-193	-207	34	-18	-87	-177	-170	-177	-192	-194	-177	-172	-174	-188
Африка - Ближний Восток	Межд.	-11	-40	-354	-570	-557	-589	-603	-650	-481	-371	-398	-463	59	34	-288	-518	-509	-565	-588	-648	-440	-346	-344	-400
Африка - Северная Америка	Межд.	-11	-11	-57	-137	-136	-172	-194	-203	-152	-115	-94	-130	13	17	-33	-121	-117	-154	-176	-181	-132	-97	-82	-99
Африка & Ближний Восток - Центральная Америка/Карибский рег.	Межд.	0	0	0	0	0	0	0	0	0	0	0	0	0	0	0	0	0	0	0	0	0	0	0	0
Африка & Ближний Восток - Южная Америка	Межд.	2	0	-18	-48	-47	-45	-47	-47	-39	-35	-35	-40	-1	0	-20	-41	-39	-41	-44	-44	-38	-37	-38	-43
Центральная Америка/Карибский рег.	Внутренние	-6	-11	-125	-329	-340	-295	-265	-191	-123	-136	-117	-121	32	32	-90	-306	-319	-273	-248	-190	-101	-97	-83	-84
Центральная Америка/Карибский рег. - Европа	Межд.	13	-1	-179	-485	-406	-416	-450	-430	-350	-314	-379	-384	11	10	-192	-466	-392	-402	-424	-407	-345	-321	-380	-368
Центральная Америка/Карибский рег. - Северная Америка	Межд.	44	-2	-577	-1,211	-1,117	-1,150	-1,149	-1,012	-704	-633	-669	-802	20	24	-611	-1,196	-1,087	-1,145	-1,131	-1,001	-678	-654	-694	-820
Центральная Америка/Карибский рег. - Южная Америка	Межд.	8	4	-84	-217	-228	-218	-228	-220	-211	-195	-182	-177	3	0	-92	-204	-215	-206	-223	-215	-202	-197	-181	-178
Китай	Внутренние	-741	-4,103	-3,261	-2,718	-2,090	-1,634	-1,327	-940	-376	-254	-298	-524	-430	-3,730	-3,020	-2,733	-2,105	-1,649	-1,343	-956	-390	-15	-146	-320
Китай - Европа	Межд.	20	-293	-468	-608	-612	-637	-755	-752	-678	-645	-535	-541	29	-255	-435	-603	-613	-654	-713	-720	-644	-618	-512	-523
Китай - Ближний Восток	Межд.	9	-72	-113	-143	-137	-132	-141	-141	-134	-131	-131	-141	11	-72	-112	-140	-132	-129	-144	-144	-130	-130	-128	-136
Китай - Северная Америка	Межд.	7	-284	-444	-615	-625	-642	-655	-682	-581	-555	-492	-577	-33	-304	-500	-632	-642	-660	-674	-701	-594	-597	-529	-601
Китай & Ю-З Азия - Северная Азия	Межд.	-7	-606	-1,046	-1,040	-1,029	-1,060	-1,135	-1,138	-1,020	-1,207	-1,269	-1,366	221	-409	-873	-993	-992	-1,001	-1,069	-1,085	-991	-1,052	-1,072	-1,156
Китай & Ю-З Азия - Тихоокеанский/Ю-В Азия	Межд.	-49	-1,188	-1,722	-1,960	-1,926	-1,954	-2,044	-2,116	-1,861	-2,031	-2,038	-2,223	145	-1,117	-1,668	-1,957	-1,912	-1,940	-2,043	-2,085	-1,860	-1,959	-1,919	-2,119
Европа	Внутренние	64	8	-928	-1,889	-1,978	-1,701	-1,041	-592	-777	-899	-1,083	-958	43	7	-955	-1,886	-1,981	-1,704	-1,044	-595	-780	-923	-1,104	-989
Европа - Ближний Восток	Межд.	78	-12	-719	-1,344	-1,242	-1,307	-1,545	-1,565	-1,194	-1,208	-1,128	-1,203	121	55	-696	-1,295	-1,112	-1,320	-1,506	-1,551	-1,215	-1,158	-1,090	-1,160
Европа - Северная Африка	Межд.	19	-8	-259	-585	-462	-635	-618	-610	-535	-468	-412	-404	30	25	-255	-532	-448	-548	-567	-565	-503	-456	-406	-391
Европа - Северная Америка	Межд.	109	9	-985	-2,281	-2,669	-2,948	-3,082	-3,007	-2,652	-2,175	-1,556	-1,616	53	36	-994	-2,242	-2,609	-2,894	-3,024	-2,947	-2,576	-2,238	-1,606	-1,671
Европа - Северная Азия	Межд.	30	-26	-259	-506	-518	-532	-565	-565	-522	-484	-388	-384	34	-10	-246	-476	-492	-509	-522	-521	-477	-461	-380	-379
Европа - Тихоокеанский/Ю-В Азия	Межд.	-11	-76	-288	-703	-635	-625	-675	-674	-588	-697	-806	-881	60	-23	-333	-682	-613	-602	-652	-653	-592	-652	-730	-788
Европа - Южная Америка	Межд.	-14	-28	-241	-482	-483	-486	-506	-494	-445	-476	-412	-423	5	-1	-233	-465	-470	-472	-488	-472	-420	-410	-383	-366
Европа - Ю-З Азия	Межд.	18	-19	-261	-488	-479	-503	-524	-498	-423	-404	-394	-391	-36	-51	-318	-484	-447	-455	-483	-465	-396	-414	-424	-430
Европа - Африканские государства южнее Сахары Африка	Межд.	17	-19	-315	-663	-637	-641	-675	-636	-544	-507	-532	-512	21	13	-308	-661	-610	-623	-665	-629	-531	-503	-539	-510
Вн. Африка	Межд.	-31	-44	-168	-302	-297	-297	-322	-321	-276	-240	-226	-233	5	-2	-129	-272	-256	-266	-288	-286	-246	-207	-191	-191



Оценка для 2020 года по маршрутным группам: Выручка от пассажироперевозок

Группа маршрутов	Вн/Межд.	Валовая выручка (USD, млн, в сравнении с базовым сщ.)												Валовая выручка (USD, млн, в сравнении с 2019г)											
		Jan 20	Feb 20	Mar 20	Apr 20	May 20	Jun 20	Jul 20	Aug 20	Sep 20	Oct 20	Nov 20	Dec 20	Jan 20	Feb 20	Mar 20	Apr 20	May 20	Jun 20	Jul 20	Aug 20	Sep 20	Oct 20	Nov 20	Dec 20
Вн. Центральная Америка/Карибский рег.	Межд.	7	0	-48	-106	-112	-104	-106	-104	-98	-94	-93	-85	6	3	-50	-106	-112	-104	-109	-107	-97	-96	-89	-83
Вн. Китай & Ю-З Азия	Межд.	-61	-381	-506	-580	-568	-576	-613	-628	-528	-536	-493	-515	-12	-331	-454	-515	-495	-508	-536	-551	-468	-485	-461	-486
Вн. Европа	Межд.	27	-216	-2,921	-5,940	-6,363	-6,991	-6,354	-5,608	-5,575	-5,261	-4,072	-4,166	108	89	-2,606	-5,731	-6,319	-6,672	-6,080	-5,380	-5,362	-5,219	-4,040	-3,940
Вн. Ближний Восток	Межд.	8	-20	-303	-422	-387	-422	-449	-476	-378	-343	-296	-362	23	1	-286	-400	-342	-401	-427	-458	-359	-336	-311	-348
Вн. Северная Америка	Межд.	13	0	-165	-362	-351	-383	-405	-404	-343	-341	-311	-326	-13	-12	-193	-364	-356	-375	-395	-399	-339	-346	-318	-345
Вн. Северная Азия	Межд.	-1	-12	-57	-89	-89	-90	-99	-96	-72	-44	-34	-42	-32	-38	-86	-91	-91	-92	-99	-93	-65	-59	-54	-63
Вн. Тихоокеанский/Ю-В Азия	Межд.	-6	-225	-715	-1,142	-1,120	-1,134	-1,209	-1,192	-1,086	-1,131	-1,136	-1,240	85	-149	-661	-1,103	-1,059	-1,092	-1,178	-1,152	-1,055	-1,099	-1,091	-1,189
Вн. Южная Америка	Межд.	-28	-5	-147	-281	-288	-277	-320	-308	-283	-239	-224	-229	-29	5	-135	-253	-254	-242	-298	-263	-242	-231	-230	-241
Latin America/Карибский рег. - Китай	Межд.	0	0	0	0	0	0	0	0	0	0	-4	-6	-3	-4	-6	-7	-7	-7	-6	-6	-6	-6	-4	
Latin America/Карибский рег. - Северная Азия & Тихоокеанский/Ю-В Азия	Межд.	1	-3	-18	-44	-47	-47	-50	-47	-46	-38	-40	-49	1	-3	-19	-41	-40	-40	-44	-42	-39	-41	-41	-48
Ближний Восток	Внутренние	-11	12	-151	-317	-306	-264	-270	-251	-203	-148	-125	-138	-32	3	-173	-318	-308	-265	-272	-252	-205	-179	-156	-162
Ближний Восток - Северная Америка	Межд.	26	6	-145	-352	-347	-345	-377	-374	-305	-269	-265	-299	34	18	-138	-340	-328	-338	-372	-363	-295	-275	-261	-288
Ближний Восток - Северная Азия & Тихоокеанский/Ю-В Азия	Межд.	23	-24	-302	-606	-555	-527	-556	-564	-487	-501	-492	-570	27	6	-294	-566	-480	-484	-546	-549	-467	-488	-495	-568
Ближний Восток - Ю-З Азия	Межд.	4	-55	-420	-763	-725	-687	-708	-714	-617	-612	-609	-641	46	13	-368	-697	-644	-625	-658	-677	-584	-575	-560	-584
Северная Америка	Внутренние	336	271	-4,273	-8,026	-8,004	-7,569	-7,174	-6,301	-5,384	-5,220	-4,612	-5,511	524	668	-4,087	-7,683	-7,580	-7,011	-6,478	-5,923	-4,867	-4,938	-4,430	-5,148
Северная Америка - Северная Азия	Межд.	26	-35	-199	-423	-444	-445	-452	-454	-405	-384	-344	-386	30	-26	-198	-404	-416	-416	-427	-431	-385	-386	-345	-378
Северная Америка - Тихоокеанский/Ю-В Азия	Межд.	37	-51	-237	-513	-519	-521	-559	-526	-490	-504	-464	-576	59	-11	-226	-506	-504	-520	-549	-521	-469	-486	-469	-566
Северная Америка - Южная Америка	Межд.	19	3	-245	-497	-522	-536	-577	-558	-468	-365	-299	-334	-43	-23	-282	-491	-506	-505	-532	-518	-439	-409	-356	-395
Северная Америка - Ю-З Азия	Межд.	3	-10	-69	-136	-132	-135	-134	-118	-101	-86	-87	-104	26	13	-44	-93	-89	-91	-66	-52	-59	-78	-80	-88
Северная Азия	Внутренние	11	-54	-344	-460	-504	-382	-354	-434	-366	-295	-247	-295	25	-29	-337	-455	-485	-371	-340	-430	-354	-277	-229	-284
Северная Азия - Тихоокеанский/Ю-В Азия	Межд.	2	-265	-879	-1,009	-998	-977	-1,047	-1,233	-955	-1,162	-1,184	-1,363	177	-90	-774	-993	-973	-965	-1,030	-1,086	-954	-1,004	-1,023	-1,147
Тихоокеанский/Ю-В Азия	Внутренние	-49	-142	-712	-1,534	-1,436	-1,335	-1,348	-1,458	-1,225	-991	-966	-932	43	-20	-623	-1,447	-1,341	-1,261	-1,222	-1,318	-1,081	-1,026	-958	-908
Южная Америка	Внутренние	40	1	-527	-1,138	-1,169	-1,116	-1,201	-1,052	-879	-754	-553	-526	68	55	-443	-1,066	-1,084	-1,003	-1,133	-987	-827	-719	-527	-506
Ю-З Азия	Внутренние	-47	-19	-321	-817	-853	-742	-708	-646	-508	-473	-491	-438	3	27	-274	-772	-803	-693	-658	-598	-462	-430	-439	-387
Внутренние		-422	-4,059	-10,789	-17,540	-16,961	-15,324	-13,974	-12,127	-10,090	-9,385	-8,704	-9,625	272	-2,989	-10,134	-16,972	-16,276	-14,506	-13,016	-11,511	-9,309	-8,810	-8,269	-8,949
Межд.		350	-4,060	-16,049	-27,852	-27,995	-29,378	-30,130	-29,369	-25,813	-24,989	-22,717	-24,387	1,294	-2,590	-15,242	-26,859	-26,894	-28,240	-28,968	-28,164	-24,869	-24,297	-22,033	-23,277
Итого		-72	-8,119	-26,838	-45,392	-44,956	-44,702	-44,103	-41,496	-35,904	-34,374	-31,422	-34,013	1,566	-5,579	-25,376	-43,831	-43,170	-42,746	-41,984	-39,675	-34,179	-33,107	-30,302	-32,226

Источник: оценки ИКАО, основанные на ICAO АЗН-В, OAG, ICAO - ICM MIDT, ICAO LTF, ICAO Statistics, IATA Economics и IMF / World Bank Economic Outlook.



Добавление D: Анализ других организаций

**ACI: В 2020 году аэропорты потеряют 111,8 млрд дол. США валовой выручки**

Регион	Количество пассажиров- международных и внутренних на полный 2020 год		Прибыль аэропортов- авиационная и неавиационная на полный 2020 год	
	млн и % изменение по сравнению с базовым сценарием 2020 г. «деятельность в обычном режиме»		Млрд долларов США и % изменение по сравнению с базовым сценарием 2020 г.	
Африка	-169	-69.5%	-2.970	-69.1%
Азиатско-Тихоокеанский	-2,049	-59.2%	-29.600	-59.3%
Европа	-1,762	-70.8%	-40.800	-68.8%
Латинская Америка/Карибский рег.	-431	-61.8%	-6.600	-62.9%
Ближний Восток	-268	-70.6%	-9.700	-73.5%
Северная Америка	-1,331	-63.6%	-22.100	-63.7%
Итого	-6,011	-64.2%	-111.770	-65.0%

https://aci.aero/wp-content/uploads/2020/12/Advisory_Bulletin_The_impact_of_COVID_19_on_the_airport_business.pdf

**ИАТА: Авиакомпании потеряют 118,5 млрд дол.
США чистой прибыли в 2020 году**

ИАТА проводит оценку исходя из «региона регистрации авиакомпаний», в то время как ИКАО использует «весь трафик из государств в каждом регионе» для региональной разбивки.

Недавно ИАТА обновила оценку потерь валовой выручки от пассажирских перевозок с 371 млрд долларов США до 421 млрд долларов США (510 млрд долларов США, включая пассажиров, грузы и другое), но без разбивки по регионам.

Регион регистрации авиакомпании	Выполненный пассажирооборот (RPKs) международный и внутренний за полный 2020 год	Чистая прибыль за 2020 г
	% изменения в годовом исчислении по сравнению с уровнем 2019 года	Млрд дол.США
Африка	-72.0%	-2.0
Азиатско-Тихоокеанский	-62.0%	-31.7
Европа	-70.0%	-26.9
Латинская Америка/Карибский бас.	-64.0%	-5.0
Ближний Восток	-73.0%	-7.1
Северная Америка	-66.0%	-45.8
Итого	-66.3%	-118.5

<https://www.iata.org/en/iata-repository/publications/economic-reports/airline-industry-economic-performance---november-2020---data-tables/>



Евроконтроль: Убыток авиакомпаний, аэропортов и провайдеров АНО в Европе в 2020 году составит 140 млрд евро

EUROCONTROL Traffic Scenarios
Published on 28 January 2021 (base year 2019)

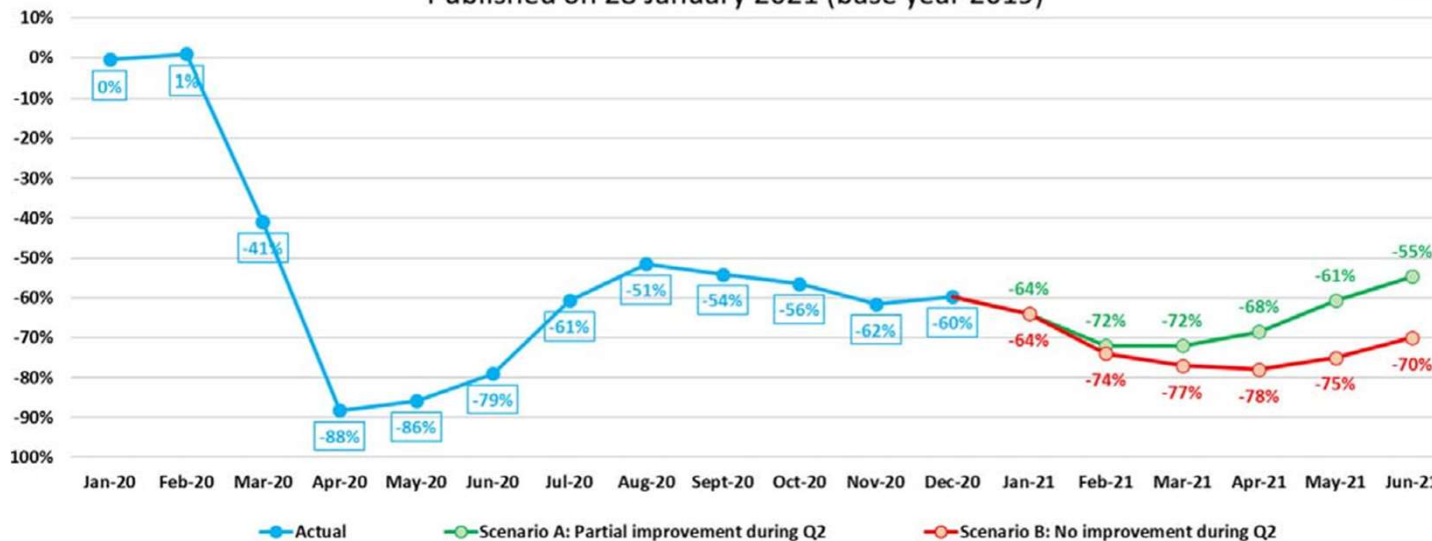

Общее количество полетов, прогнозируемое в Европе, снизится на 55% по сравнению с 2019г, что на 6 млн полетов меньше.

<https://www.eurocontrol.int/publication/eurocontrol-draft-traffic-scenarios-january-2021-june-2021>



AFRAA: Африканские а/к недополучат 8,56 млрд долларов США доходов от пассажирских перевозок в 2020г.

Снижение выручки от пассажироперевозок

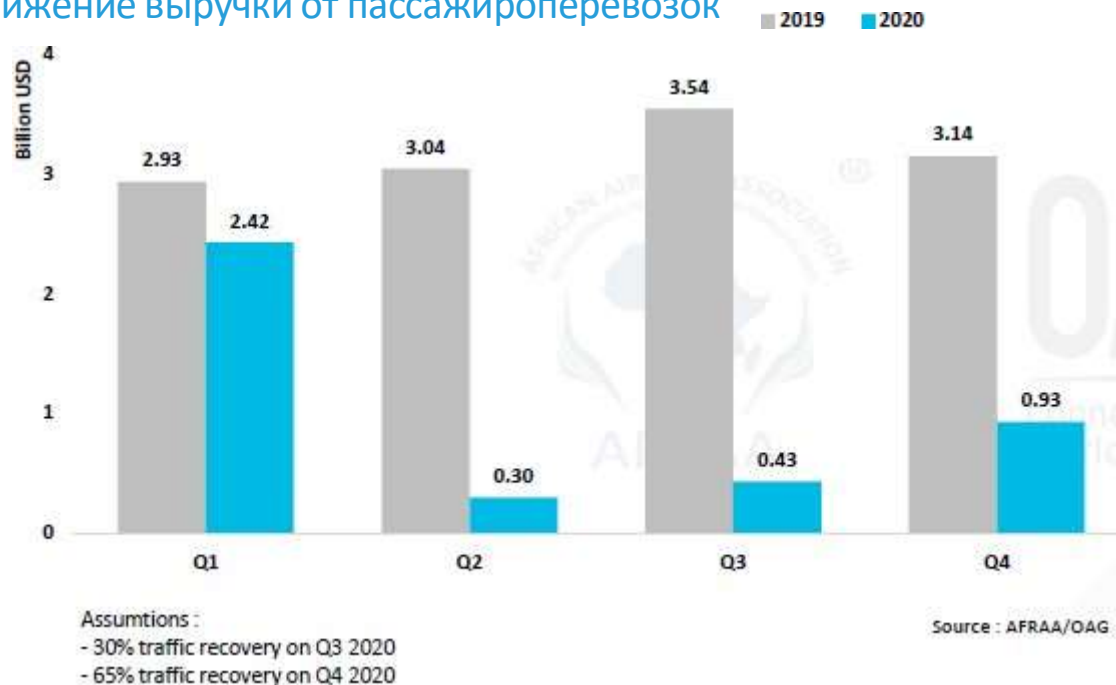

Оценка AFRAA (убыток 8,56 млрд долларов США) превышает оценку ИАТА (убыток 6 млрд долларов США). Обе оценки касаются авиакомпаний, зарегистрированных в Африке.

<https://afraa.org/wp-content/uploads/2020/07/AFRAA-COVID-19-Impact-Assessment-release-date-13-July-2020.pdf>



ААСО: снижение на 57% пассажирооборота арабских авиакомпаний в 2020г

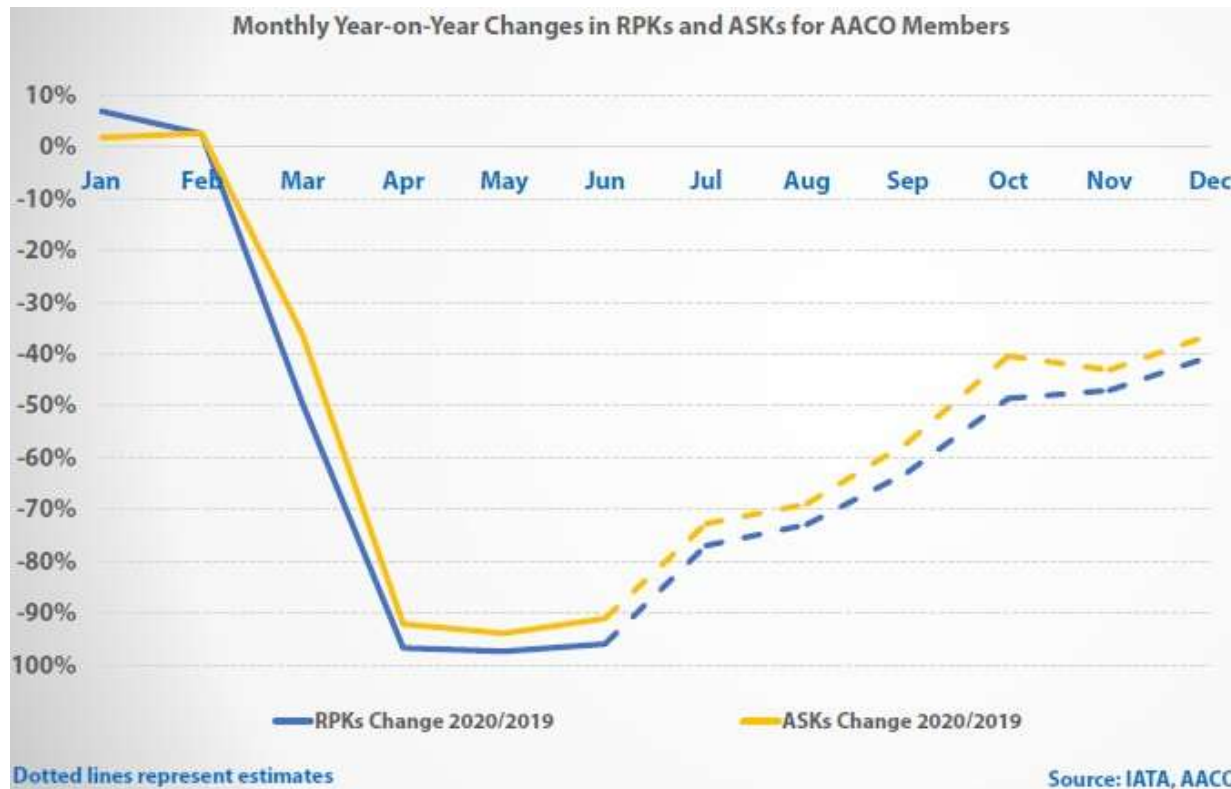

Прогнозируется, что годовое сокращение выполненного пассажирооборота (РПК) и предельного пассажирооборота (АСК) для членов ААСО достигнет 57.1% и 34.0% соответственно в 2020 г в сравнении с 2019г.

<https://aaco.org/media-center/covid-19>



ЮНВТО: убыток от 910 до 1170 млрд долларов США в сфере международного туризма в 2020 г

Три сценария в зависимости от открытия границ для международного туризма (% изменения в годовом исчислении по сравнению с уровнем 2019 года)

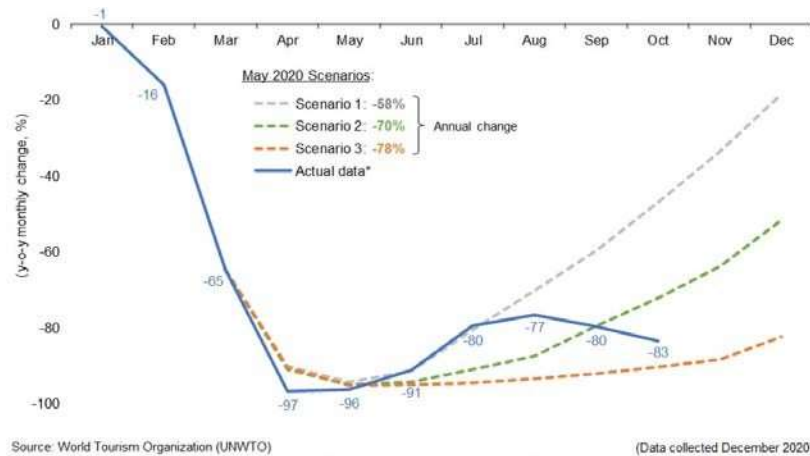

<https://webunwto.s3.eu-west-1.amazonaws.com/s3fs-public/2020-05/Barometer%20-%20May%202020%20-%20Short.pdf>

Международный туризм

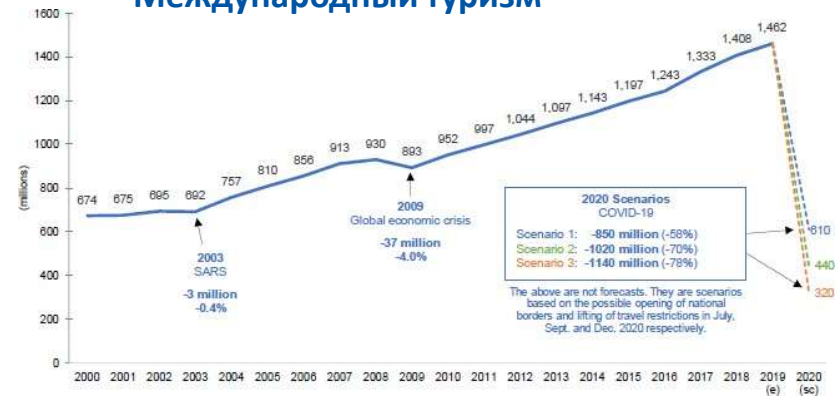

Международный туризм Доходы





ЮНКТАД: потери мирового ВВП от 1,2 до 3,3 трлн долларов в 2020 году из-за перерыва в международном туризме

Потеря 1,5%, 2,8% и 4,2% мирового ВВП соответственно

Global macroeconomic losses

- 1 Moderate**
1/3 of annual inbound tourism expenditure is removed in each country.
This is equivalent to 4 months standstill of international tourism or a **↓ 80% for 5 months.**
- 2 Intermediate**
2/3 of inbound tourism expenditure are removed in each country.
This is equivalent to 8 months standstill of international tourism or a **↓ 80% for 10 months.**
- 3 Dramatic**
All annual inbound tourism expenditure is removed in each country.
This is equivalent to almost **12 months standstill of international tourism.**

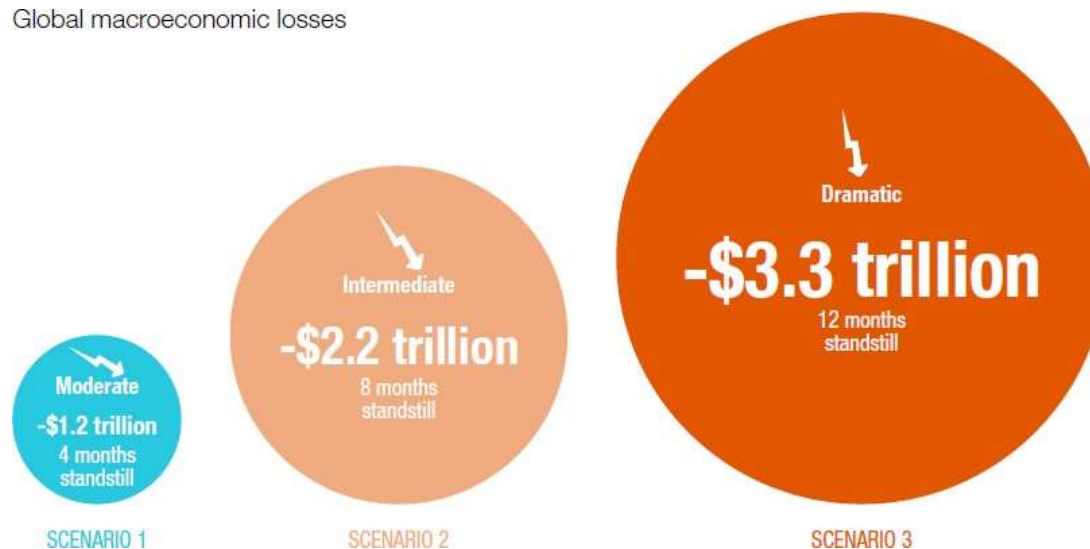

<https://unctad.org/en/pages/PublicationWebflyer.aspx?publicationid=2810>

**Прогнозы 2020 – влияние COVID-19 на сектор путешествий и туризма**

Регион	Общее кол. потерявших работу (млн)			Общие потери ВВП (млрд долларов США*)		
	Наилучший сц.	Базовый сц.	Худший сц.	Наилучший сц.	Базовый сц.	Худший сц.
Африка	-7.6	-10.9	-17.4	-53	-75	-120
Азиатско-Тихоокеанский	-59.7	-69.3	-115.0	-980	-1,137	-1,888
Европа	-14.2	-18.4	-29.5	-771	-1,000	-1,608
Латинская Америка/Карибский бас.	-5.9	-7.7	-12.4	-111	-143	-229
Ближний Восток	-2.7	-3.4	-4.9	-99	-125	-179
Северная Америка	-8.1	-11.4	-18.2	-673	-955	-1,520
Итого	-98.2	-121.1	-197.5	-2,686	-3,435	-5,543

Наихудший сценарий: текущие ограничения начинают сниматься с сентября для ближнемагистральных и региональных рейсов, с октября для среднемагистральных и с ноября для дальнемагистральных. **Базовый сценарий:** текущие ограничения начинают сниматься с июня для региональных поездов, июля для ближнемагистральных или региональных поездов; с августа на средние расстояния и с сентября на дальние расстояния. **Наилучший сценарий:** с июня начнется ослабление текущих мер для ближнемагистральных и региональных поездов; с июля на средние расстояния и с августа на дальние расстояния.

* на основе цен и обменных курсов 2019 г.

<https://wtcc.org/News-Article/More-than-197m-Travel-Tourism-jobs-will-be-lost-due-to-prolonged-travel-restrictions>



ВТО: Мировая торговля сократилась на 9,2% в 2020 году

Объем мировой торговли товарами
(2011 Q1 =100)

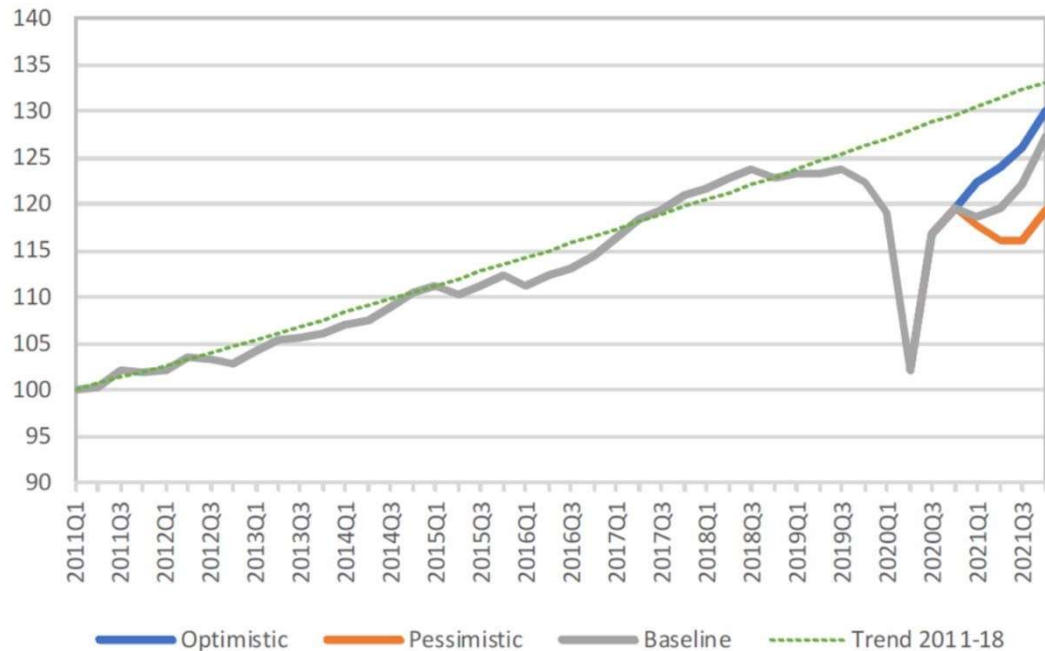

- Мировая торговля товарами в 2020 году по прогнозу сократится на 9.2% из-за в 2020г.
- Показатель прогнозируемого спад меньше, чем спад на 12.9% по оптимистичному сценарию апрельского прогноза.
- Рост объемов торговли должен составить 7.2% в 2021 г, однако будет оставаться ниже докризисного уровня.
- Ежеквартальное сокращение мировой торговли товарами во II кв. составит 14.3% и станет самым значительным, однако данные высокого уровня указывают на частичное восстановление в III кв.

https://www.wto.org/english/news_e/pres20_e/pr862_e.htm



МВФ и Всемирный банк: прогнозируется сокращение мировой экономики на 3,5% - 4,3% в 2020 г

Прогнозы предполагают, что пандемия пойдет на спад во второй половине 2020 года и усилия по ее сдерживанию могут быть постепенно свернуты.

Реальный ВВП (Процентное изменение по сравнению с предыдущим годом)	МВФ			Всемирный банк		
	2019	2020	2021	2019	2020	2021
Мировой	2.8	-3.5	5.5	2.3	-4.3	4.0
Развитые экономики	1.6	-4.9	4.3	1.6	-5.4	3.3
США	2.2	-3.4	5.1	2.2	-3.6	3.5
Еврозона	1.3	-7.2	4.2	1.3	-7.4	3.6
Япония	0.3	-5.1	3.1	0.3	-5.3	2.5
Страны с формирующимся рынком и развивающиеся страны	3.6	-2.4	6.3	3.6	-2.6	5.0
Формирующиеся рынки и развивающиеся страны Азии	5.4	-1.1	8.3			
Восточная Азия и Тихоокеанский регион				5.8	0.9	7.4
Китай	6.0	2.3	8.1	6.1	2.0	7.9
Южная Азия				4.4	-6.7	3.3
Индия	4.2	-8.0	11.5	4.2	-9.6	5.4
Формирующиеся рынки и развивающиеся страны Европы	2.2	-2.8	4.0			
Европа и Центральная Азия				2.3	-2.9	3.3
Россия	1.3	-3.6	3.0	1.3	-4.0	2.6

Реальный ВВП (Процентное изменение по сравнению с предыдущим годом)	МВФ			Всемирный банк		
	2019	2020	2021	2019	2020	2021
Формирующиеся рынки и развивающиеся экономики						
Ближний Восток и Центральная Азия	1.4	-3.2	3.0			
Ближний Восток и Северная Африка				0.1	-5.0	2.1
Саудовская Аравия	0.3	-3.9	2.6	0.3	-5.4	2.0
Африканские государства южнее Сахары	3.2	-2.6	3.2	2.4	-3.7	2.7
Нигерия	2.2	-3.2	1.5	2.2	-4.1	1.1
Южная Африка	0.2	-7.5	2.8	0.2	-7.8	3.3
Латинская Америка и Карибский рег.	0.2	-7.4	4.1	1.0	-6.9	3.7
Бразилия	1.4	-4.5	3.6	1.4	-4.5	3.0
Мексика	-0.1	-8.5	4.3	-0.1	-9.0	3.7
Страны с высоким уровнем дохода				1.6	-5.4	3.2
Развивающиеся страны				3.7	-2.3	5.2
Страны с низкими доходами	5.3	-0.8	5.1	4.0	-0.9	3.3

* МВФ и Всемирный банк используют разные классификации регионов/государств; Оценки на 2020 год; и прогнозы на 2021 год



Организация экономического сотрудничества и развития: Резкое снижение расходов потребителей на покупку авиабилетов из-за ограничений

Потенциальное первоначальное влияние частичного или полного прекращения расходов на частное потребление в странах G7

% от общих расходов потребителей

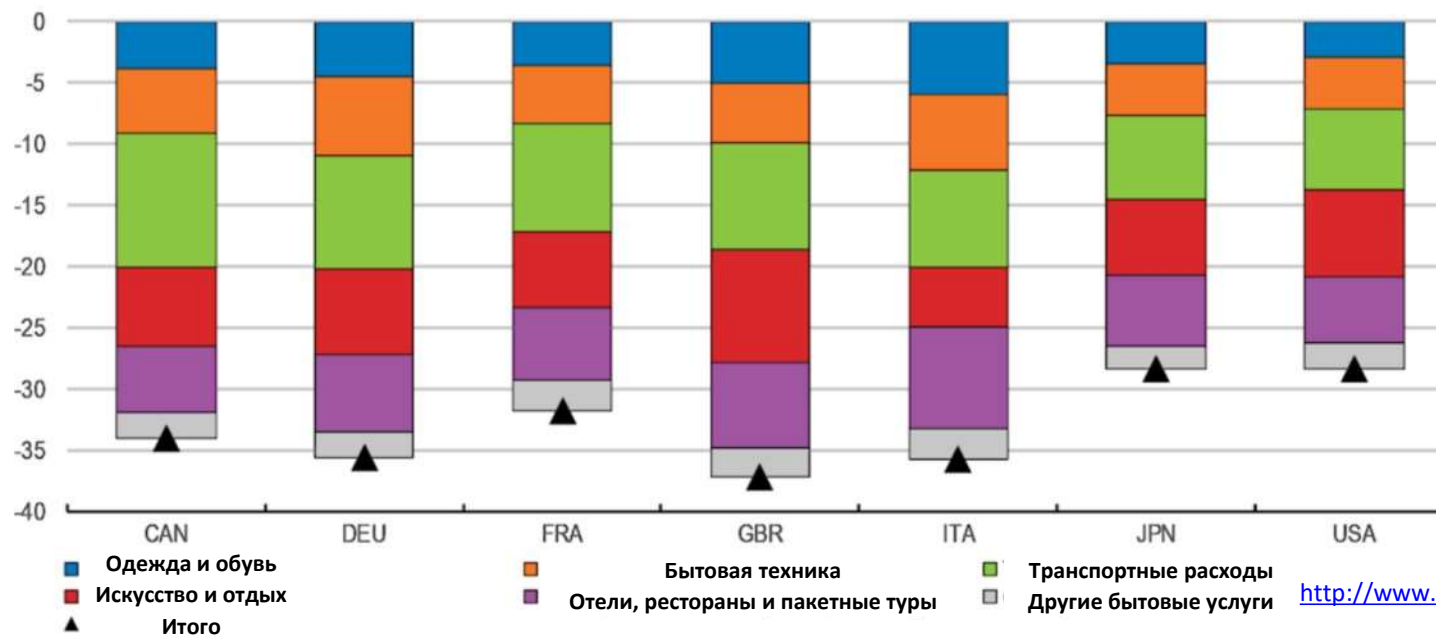

<http://www.oecd.org/coronavirus/en/>

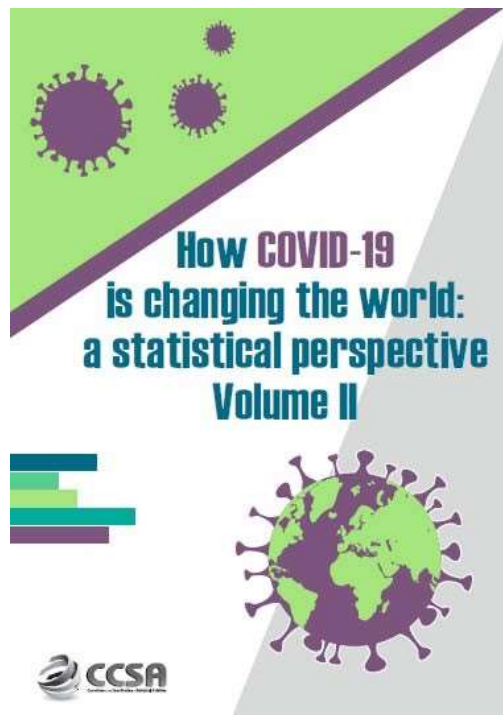

Новый отчет будет опубликован Комитетом по координации статистической деятельности (CCSA) под эгидой Департамента по экономическим и социальным вопросам ООН.



Aviation standstill with slow and shallow recovery

The global aviation came to a halt in the course of wide-scale lockdown and travel restrictions across all regions. Air travel demand was crippled with stagnant recovery anticipating a long shadow of the crisis.

https://unstats.un.org/unsd/ccsa/documents/covid19-report-ccsa_vol2.pdf



ICAO UNITING AVIATION

Контактные данные: Экономическое развитие
ECD@icao.int



ICAO

North American
Central American
and Caribbean
(NACC) Office
Mexico City

South American
(SAM) Office
Lima

ICAO
Headquarters
Montréal

Western and
Central African
(WACAF) Office
Dakar

European and
North Atlantic
(EUR/NAT) Office
Paris

Middle East
(MID) Office
Cairo

Eastern and
Southern African
(ESAF) Office
Nairobi

Asia and Pacific
(APAC) Sub-office
Beijing

Asia and Pacific
(APAC) Office
Bangkok



THANK YOU

<https://www.icao.int/sustainability/Pages/COVID-19-Air-Traffic-Dashboard.aspx>

<https://www.icao.int/Newsroom/Pages/2020-passenger-Итогос-drop-60-percent-as-COVID19-assault-on-Межд.-mobility-continues.aspx>

<https://www.icao.int/sustainability/Pages/Economic-Impacts-of-COVID-19.aspx>

<https://www.icao.int/sustainability/Pages/Air-Traffic-Monitor.aspx>

<https://www.icao.int/sustainability/Pages/Economic-and-financial-measures.aspx>